This is a digital copy of a book that was preserved for generations on library shelves before it was carefully scanned by Google as part of a project to make the world's books discoverable online.

It has survived long enough for the copyright to expire and the book to enter the public domain. A public domain book is one that was never subject to copyright or whose legal copyright term has expired. Whether a book is in the public domain may vary country to country. Public domain books are our gateways to the past, representing a wealth of history, culture and knowledge that's often difficult to discover.

Marks, notations and other marginalia present in the original volume will appear in this file - a reminder of this book's long journey from the publisher to a library and finally to you.

**Usage guidelines**

Google is proud to partner with libraries to digitize public domain materials and make them widely accessible. Public domain books belong to the public and we are merely their custodians. Nevertheless, this work is expensive, so in order to keep providing this resource, we have taken steps to prevent abuse by commercial parties, including placing technical restrictions on automated querying.

We also ask that you:

+ *Make non-commercial use of the files* We designed Google Book Search for use by individuals, and we request that you use these files for personal, non-commercial purposes.

+ *Refrain from automated querying* Do not send automated queries of any sort to Google's system: If you are conducting research on machine translation, optical character recognition or other areas where access to a large amount of text is helpful, please contact us. We encourage the use of public domain materials for these purposes and may be able to help.

+ *Maintain attribution* The Google "watermark" you see on each file is essential for informing people about this project and helping them find additional materials through Google Book Search. Please do not remove it.

+ *Keep it legal* Whatever your use, remember that you are responsible for ensuring that what you are doing is legal. Do not assume that just because we believe a book is in the public domain for users in the United States, that the work is also in the public domain for users in other countries. Whether a book is still in copyright varies from country to country, and we can't offer guidance on whether any specific use of any specific book is allowed. Please do not assume that a book's appearance in Google Book Search means it can be used in any manner anywhere in the world. Copyright infringement liability can be quite severe.

**About Google Book Search**

Google's mission is to organize the world's information and to make it universally accessible and useful. Google Book Search helps readers discover the world's books while helping authors and publishers reach new audiences. You can search through the full text of this book on the web at `http://books.google.com/`

**A propos de ce livre**

Ceci est une copie numérique d'un ouvrage conservé depuis des générations dans les rayonnages d'une bibliothèque avant d'être numérisé avec précaution par Google dans le cadre d'un projet visant à permettre aux internautes de découvrir l'ensemble du patrimoine littéraire mondial en ligne.

Ce livre étant relativement ancien, il n'est plus protégé par la loi sur les droits d'auteur et appartient à présent au domaine public. L'expression "appartenir au domaine public" signifie que le livre en question n'a jamais été soumis aux droits d'auteur ou que ses droits légaux sont arrivés à expiration. Les conditions requises pour qu'un livre tombe dans le domaine public peuvent varier d'un pays à l'autre. Les livres libres de droit sont autant de liens avec le passé. Ils sont les témoins de la richesse de notre histoire, de notre patrimoine culturel et de la connaissance humaine et sont trop souvent difficilement accessibles au public.

Les notes de bas de page et autres annotations en marge du texte présentes dans le volume original sont reprises dans ce fichier, comme un souvenir du long chemin parcouru par l'ouvrage depuis la maison d'édition en passant par la bibliothèque pour finalement se retrouver entre vos mains.

**Consignes d'utilisation**

Google est fier de travailler en partenariat avec des bibliothèques à la numérisation des ouvrages appartenant au domaine public et de les rendre ainsi accessibles à tous. Ces livres sont en effet la propriété de tous et de toutes et nous sommes tout simplement les gardiens de ce patrimoine. Il s'agit toutefois d'un projet coûteux. Par conséquent et en vue de poursuivre la diffusion de ces ressources inépuisables, nous avons pris les dispositions nécessaires afin de prévenir les éventuels abus auxquels pourraient se livrer des sites marchands tiers, notamment en instaurant des contraintes techniques relatives aux requêtes automatisées.

Nous vous demandons également de:

+ *Ne pas utiliser les fichiers à des fins commerciales* Nous avons conçu le programme Google Recherche de Livres à l'usage des particuliers. Nous vous demandons donc d'utiliser uniquement ces fichiers à des fins personnelles. Ils ne sauraient en effet être employés dans un quelconque but commercial.

+ *Ne pas procéder à des requêtes automatisées* N'envoyez aucune requête automatisée quelle qu'elle soit au système Google. Si vous effectuez des recherches concernant les logiciels de traduction, la reconnaissance optique de caractères ou tout autre domaine nécessitant de disposer d'importantes quantités de texte, n'hésitez pas à nous contacter. Nous encourageons pour la réalisation de ce type de travaux l'utilisation des ouvrages et documents appartenant au domaine public et serions heureux de vous être utile.

+ *Ne pas supprimer l'attribution* Le filigrane Google contenu dans chaque fichier est indispensable pour informer les internautes de notre projet et leur permettre d'accéder à davantage de documents par l'intermédiaire du Programme Google Recherche de Livres. Ne le supprimez en aucun cas.

+ *Rester dans la légalité* Quelle que soit l'utilisation que vous comptez faire des fichiers, n'oubliez pas qu'il est de votre responsabilité de veiller à respecter la loi. Si un ouvrage appartient au domaine public américain, n'en déduisez pas pour autant qu'il en va de même dans les autres pays. La durée légale des droits d'auteur d'un livre varie d'un pays à l'autre. Nous ne sommes donc pas en mesure de répertorier les ouvrages dont l'utilisation est autorisée et ceux dont elle ne l'est pas. Ne croyez pas que le simple fait d'afficher un livre sur Google Recherche de Livres signifie que celui-ci peut être utilisé de quelque façon que ce soit dans le monde entier. La condamnation à laquelle vous vous exposeriez en cas de violation des droits d'auteur peut être sévère.

**À propos du service Google Recherche de Livres**

En favorisant la recherche et l'accès à un nombre croissant de livres disponibles dans de nombreuses langues, dont le français, Google souhaite contribuer à promouvoir la diversité culturelle grâce à Google Recherche de Livres. En effet, le Programme Google Recherche de Livres permet aux internautes de découvrir le patrimoine littéraire mondial, tout en aidant les auteurs et les éditeurs à élargir leur public. Vous pouvez effectuer des recherches en ligne dans le texte intégral de cet ouvrage à l'adresse `http://books.google.com`

Econ 6098.73

Harvard College Library

FROM

Prof Wolcott Gibbs
Newport R. I.

EXPOSITION UNIVERSELLE DE VIENNE.

# FRANCE.

## PRODUITS INDUSTRIELS.

**PREMIÈRE ÉDITION.**

Commissariat Général.

PARIS: HÔTEL DE CLUNY, RUE DU SOMMERARD.

VIENNE: 16, PARK-RING.

JUIN 1873.

EXPOSITION UNIVERSELLE
DE VIENNE, 1873.

# FRANCE.

**Nota — Les numéros du Catalogue français sont indiqués en caractères bleus sur les objets exposés.**

EXPOSITION UNIVERSELLE
DE VIENNE, 1873.

# FRANCE.

## PRODUITS INDUSTRIELS.

**PREMIÈRE ÉDITION.**

Commissariat Général.
PARIS: HÔTEL DE CLUNY, RUE DU SOMMERARD.
VIENNE: 16, PARK-RING.

1873 ?

1840-16
Econ 6098.73
Bequest of
Prof. Wolcott Gibbs
[illegible]
BOUND JUN 5 1913

# INDEX.


| | PAGE |
|---|---|
| Commission supérieure française pour les Expositions internationales . . . . . | 7 |
| Commission I. et R. Autrichienne . . . . . | 11 |
| Règlement général de la Section Française . . . | 13 |
| Classification générale adoptée par la Commission I. et R. Autrichienne . . . . . | 33 |
| Organisation du Jury des récompenses . . . . . | 51 |
| Jury international, Section Française . . . . . | 68 |
| Commissariat général de France . . . . . | 83 |


# CATALOGUE.


| | | |
|---|---|---|
| **Groupe 1.** | Exploitation des Mines et Métallurgie . | 87 |
| **Groupe 2.** | Agriculture, Culture de la Vigne et des arbres fruitiers, Horticulture, Exploitation et Industrie forestière . . . . . | 97 |
| **Groupe 3.** | Arts chimiques . . . . . | 112 |
| **Groupe 4.** | Substances alimentaires et de consommation comme produits de l'industrie . | 141 |

PAGE

Groupe 5. Industrie des matières textiles et confections . . . . . 175

Groupe 6. Industrie du Cuir et du Caoutchouc . 253

Groupe 7. Industrie des Métaux . . . . . 264

Groupe 8. Bois ouvrés . . . . . 299

Groupe 9. Objets en pierre, Industrie de la Verrerie et de la Céramique . . . . . 308

Groupe 10. Tabletterie, Maroquinerie, Bimbeloterie 325

Groupe 11. Industrie du Papier . . . . . 334

Groupe 12. Arts graphiques et dessins industriels 346

Groupe 13. Machines, Matériel de transport . . 375

Groupe 14. Instruments de précision et de l'Art médical . . . . . 413

Groupe 15. Instruments de Musique. . . . . 438

Groupe 16. Art militaire . . . . . 443

Groupe 17. Marine . . . . . 447

Groupe 18. Matériel et procédés du génie civil, des travaux publics et de l'Architecture . . . . . 455

Groupe 19. Types de l'habitation bourgeoise, ses dispositions intérieures, sa décoration, son ameublement . . . . . 486

Groupe 20. Types de l'habitation rurale, ses dispositions, ses ustensiles et son mobilier . . . . . 495

Groupe 21. L'industrie domestique nationale . . 499

Groupe 22. Représentation de l'influence des Musées des Beaux-Arts appliqués à l'industrie . . . . . 503

PAGE

**Groupe 23.** Objets d'art pour les services réligieux 504

**Groupe 24.** Objets d'Art des époques antérieures exposés par des amateurs et des collectionneurs (Exposition des Amateurs) 508

**Groupe 26.** Éducation, Enseignement, Instruction 509

Econ 6098.73

Harvard College Library

FROM

Prof Wolcott Gibbs
Newport R. I.

EXPOSITION UNIVERSELLE DE VIENNE.

# FRANCE.

## PRODUITS INDUSTRIELS.

**PREMIÈRE ÉDITION.**

Commissariat Général.

PARIS: HÔTEL DE CLUNY, RUE DU SOMMERARD.

VIENNE: 16, PARK-RING.

JUIN 1873.

# EXPOSITION UNIVERSELLE

## DE VIENNE, 1873.

## SECTION FRANÇAISE.

## RÈGLEMENT GÉNÉRAL.

Les Commissaires Généraux du Gouvernement français pour l'Exposition Universelle de Vienne ont l'honneur de porter à la connaissance du public les documents relatifs à l'organisation de l'Exposition qui doit s'ouvrir dans la Capitale de l'Empire Autrichien le 1er Mai 1873.

Ces documents qui présentent le système de classification adopté par la Commission I. et R. Autrichienne et les informations principales extraites des Règlements publiés par ses soins, comprennent en même temps les dispositions arrêtées par le Ministre de l'Agriculture et du Commerce, sur l'avis de la Commission supérieure des Expositions internationales, pour la participation des Exposants français, ainsi que les renseignements de toute nature qu'il a paru utile de mettre à leur disposition.

La France vient de donner la mesure de sa puissance de production dans les Expositions internationales

qui se sont ouvertes récemment à Londres. En 1871, au milieu des circonstances les plus désastreuses, nos arts et nos industries ont brillé d'un éclat qui a dépassé toute prévision et qui nous a valu les sympathies les moins équivoques; — cette année, dans l'Exposition qui vient de s'ouvrir, la Section Française occupe sans conteste le premier rang et nos œuvres d'art, comme nos produits industriels, jouissent d'une faveur justement méritée.

L'Exposition que le Gouvernement Autrichien prépare pour le 1er mai 1873, ne se borne pas, comme celles de Londres, au développement des Beaux-Arts, des Arts industriels et d'un nombre restreint d'industries se groupant d'année en année; elle est universelle et son programme comprend l'ensemble des produits de l'intelligence et du travail des nations civilisées.

Les Contrées étrangères se disposent pour répondre à l'appel du Gouvernement Autrichien. Les circulaires qu'elles adressent à leurs nationaux énumèrent tous les avantages qu'ils sont appelés à recueillir des relations que l'Exposition Universelle de Vienne, en leur ouvrant les portes de l'Orient, ne peut manquer de créer entre les producteurs de l'Ancienne Europe et des populations avides des produits manufacturés d'une civilisation plus avancée.

A côté de ces avantages matériels sur lesquels il semble inutile d'insister en raison de leur évidence, il est toujours en France un sentiment auquel il n'a été jamais en vain fait appel, c'est celui du patriotisme. Il importe que la France soit dignement représentée à l'Exposition Universelle de Vienne; il faut qu'elle s'y

produise de manière à prouver qu'Elle n'est pas déchue du rang qui lui appartient dans le monde civilisé et qu'au lendemain même des douloureux évènements qui se sont passés, Elle est prête à soutenir la réputation traditionnelle qu'Elle a conquise dans les Arts, dans les productions de l'intelligence et de la Science moderne, dans toutes les Industries enfin où le goût, l'invention et l'habileté de la main-d'œuvre lui ont valu une supériorité qui n'a jamais été contestée.

Le Gouvernement, de son côté, est décidé à seconder activement la participation de nos nationaux à l'Exposition universelle organisée par l'Autriche, et les moyens d'action, subordonnés à l'état des ressources disponibles, ont été demandés à l'Assemblée Nationale.

En outre, il a été décidé, sur la proposition de la Commission Supérieure des Expositions Internationales, que pour alléger les charges résultant pour nos Exposants des conditions du Règlement de la Commission Autrichienne relatives à la location des places et à l'installation générale du Palais, la France s'abstiendrait de prendre part à la 3e série des Expositions de Londres annoncée pour l'année 1873, et que les crédits affectés à ce service seraient reportés sur l'Exposition universelle de Vienne. Cette abstention ne causera d'ailleurs aucun préjudice aux industries appelées à Londres en 1873, puisqu'elles pourront prendre place dans la 4e série, celle qui doit s'ouvrir en l'année 1874.

Chargés par le Gouvernement Français d'organiser et de diriger avec le concurs de la Commission Supérieure la participation de la France à la grande œuvre entreprise par l'Autriche, les Commissaires Généraux

ont cherché à réunir sous la forme la plus brève possible les conditions annoncées par la Commission I. et R. Autrichienne, ainsi que les dispositions arrêtées pour le fonctionnement régulier de la Section Française. Les indications de détails et les renseignements spéciaux qu'il pourrait paraître utile de porter à la connaissance du public seront publiés ultérieurement.

## DISPOSITIONS GÉNÉRALES ET CLASSIFICATION.

### Durée de l'Exposition.

1. L'Exposition de Vienne sera ouverte le 1er Mai 1873 , et close le 31 Octobre de la même année.

Elle comprendra les Œuvres d'Art et les produits de l'Agriculture et de l'Industrie de toutes les Nations et sera installée dans des bâtiments spéciaux construits au Prater.

### Commission Impériale.

2. Cette Exposition est placée sous le haut patronage de Sa Majesté Impériale et Royale Apostolique et sous le protectorat de S.A.I. l'Archiduc Charles Louis. Son organisation est confiée à une Commission Impériale établie à Vienne sous la présidence de S.A.I. l'Archiduc Régnier. M. le Conseiller intime Baron de Schwarz-Senborn est chargé de la direction générale.

### Commissions Etrangères.

3. Les Commissaires nommés par les Gouvernements étrangers sont en relation immédiate avec le Directeur

Général dans tout ce qui concerne l'Exposition et c'est uniquement par leur intermédiaire que la Commission I. et R. communique avec les exposants.

Ces Commissaires représentent les intérêts de leurs nationaux dans toutes les questions relatives à l'exposition, et ont pour mission de contribuer autant que possible à ce que le programme de l'Exposition se trouve exécuté dans toutes ses parties. Ils ont à recueillir les demandes, à procéder à la répartition des espaces affectés aux États qu'ils représentent et à s'occuper, conformément aux prescriptions contenues dans les règlements, de l'envoi, de l'arrangement et de la réexpédition éventuelle des objets de l'Exposition.

Les Commissions Étrangères ont en outre à se prononcer sur l'admission de toute œuvre d'art et de tout produit industriel ou agricole destiné à l'Exposition.

### Système de Classification.

4. — La classification adoptée par la Commission I. et R. Autrichienne divise l'Exposition en 26 groupes désignés ainsi qu'il suit : —

1er groupe. — Exploitation des Mines et Métallurgie.
2e groupe. — Agriculture, culture de la vigne et des arbres fruitiers, Horticulture, Exploitation et Industrie forestière.
3e groupe. — Arts chimiques.
4e groupe. — Substances alimentaires et de consommation comme produits de l'Industrie.
5e groupe. — Industrie des Matières textiles et Confections.

6e groupe.—Industrie du Cuir et du Caoutchouc.

7e groupe.—Industrie des Métaux.

8e groupe.—Bois ouvrés.

9e groupe.—Industrie de la Verrerie et de la Céramique.

10e groupe.—Quincaillerie, Tabletterie et Maroquinerie.

11e groupe.—Industrie du Papier.

12e groupe.—Arts graphiques et Dessins industriels.

13e groupe.—Machines et Matériel de transport.

14e groupe.—Instruments de précision et de l'art médical.

15e groupe.—Instruments de Musique.

16e groupe.—Art militaire.

17e groupe.—Marine.

18e groupe.—Matériel et procédés du génie civil, des travaux publics et de l'architecture.

19e groupe.—Types d'habitations bourgeoises, dispositions intérieures, décoration, ameublement.

20e groupe.—Types d'habitations rurales. Dispositions, ustensiles, mobilier.

21e groupe.—Industrie nationale domestique.

22e groupe.—Exposition des Musées des Beaux-Arts appliqués à l'industrie.

23e groupe.—Art religieux.

24e groupe.—Objets d'art des époques antérieures, exposés par des amateurs et des collectionneurs *(Exposition des amateurs)*.

25e groupe.—Beaux-Arts.

26e groupe.—Éducation, Instruction et Enseignement.

Les produits suivants feront l'objet d'Expositions internationales temporaires, c'est-à-dire restreintes à une courte durée par la nature même de leur objet:

Animaux vivants (chevaux, bœufs, moutons, porcs, chiens, chats, volaille, gibier, poissons etc. etc.);

Volailles engraissées, venaisons, viandes, graisses, etc.;

Produits des laiteries et fromageries;

Produits d'horticulture, fruits verts, légumes, fleurs etc.

Plantes vivantes nuisibles à l'agriculture et aux forêts.

Il sera fait des essais dynamométriques pour constater la force de traction des animaux.

Pendant l'Exposition de chevaux de luxe, des courses internationales auront lieu, pour lesquelles des prix seront décernés. D'autres représentations de sport, telles que régates, jeux nationaux etc., seront aussi organisées.

5. La répartition de l'espace, accordé à chaque Commission étrangère pour exposer les produits de ses nationaux, sera géographique, c'est-à-dire qu'elle se fera par pays, de façon à ce que les différents territoires de production soient groupés, autant que possible, dans le même ordre dans lequel ils se trouvent sur le globe, dans la direction de l'ouest à l'est.

### Des Récompenses.

6. Il sera institué un Jury international chargé de décerner des récompenses. Chaque exposant devra déclarer, s'il veut soumettre OU NON ses produits au jugement du Jury. Dans ce dernier cas son exposition portera l'étiquette: „HORS CONCOURS."

Les récompenses à accorder par le Jury international, sont divisées comme suit:

*A.* POUR LES BEAUX-ARTS la récompense consistera en une MÉDAILLE POUR L'ART.

*B.* POUR LES AUTRES OBJETS DE L'EXPOSITION les récompenses seront les suivantes:

*(a)* Les exposants qui ont déjà pris part à des expositions universelles antérieures recevront, pour les progrès qui seront constatés dans leurs produits, la MÉDAILLE DE PROGRÈS;

*(b)* Les exposants qui pour la première fois envoient leurs produits à une Exposition universelle recevront, en récompense des mérites qui seront reconnus au point de vue de l'économie nationale ou au point de vue technique, la MÉDAILLE DE MÉRITE;

*(c)* Les exposants dont les produits remplissent toutes les conditions du goût élevé, tant sous le rapport de la couleur que sous celui de la forme, auront en outre droit à la MÉDAILLE DE BON GOÛT; enfin:

*(d)* Il sera accordé des DIPLOMES DE MÉRITE analogues aux Mentions honorables décernées aux expositions précédentes.

*C.* Les COOPÉRATEURS qui, selon les renseignements fournis par les exposants ont une part notable des mé-

rites de la production, seront récompensés par la MÉDAILLE DE COOPÉRATION.

*D.* Les mérites que des individus ou des corporations se seront acquis par la propagation de l'éducation du peuple et par le développement de l'industrie et de l'économie nationale, ou par leur sollicitude particulière pour le bien-être intellectuel, moral et matériel des classes ouvrières, seront récompensés par des DIPLOMES D'HONNEUR spéciaux.

## ADMISSION, TRANSPORT, INSTALLATION DES PRODUITS DE L'AGRICULTURE ET DE L'INDUSTRIE.

### Location des places dans le Palais et dans le Parc.

7. L'article 8 du Règlement Général publié par la Commission I. et R. Autrichienne met à la charge des Expositions etrangères un droit de location de 10 florins par mètre superficiel dans les Galeries du Palais de l'Industrie et un droit proportionnel dans celles des Machines et dans les Jardins.

Les Commissaires Généraux du Gouvernement Français ont l'honneur d'informer les intéressés que, sur l'avis de la Commission supérieure des Expositions internationales, le Gouvernement a décidé qu'il prenait à sa charge tous les frais de location afférents aux espaces attribués à la France, afin de faciliter à ses nationaux l'accès de l'Exposition universelle de Vienne. Ces frais représentant en partie les dépenses de grande installation, décoration générale, plafonds et parquets, sup-

portés par la Commission I. et R. Autrichienne, les seules dépenses restant à la charge des exposants français seront celles du transport de leurs produits, des installations particulières telles que vitrines, gradins, étagères, du déballage, de la conservation des caisses et de la réexpédition des produits.

Transport des produits français. Travaux préparatoires.

8. D'importantes réductions de prix (50%) ont été consenties sur la demande des Commissaires français et autrichiens tant sur les chemins de fer de la France que sur ceux de l'Allemagne, de l'Autriche et du nord de l'Italie pour le transport des produits de toute nature destinés à l'Exposition universelle de Vienne.

Les Commissaires Généraux croient utile de recommander expressément aux exposants français, dans leur intérêt, et sur l'avis même de la Commission I. et R. Autrichienne, de faire exécuter en France et d'expédier à Vienne leurs vitrines et les pièces principales de leurs installations. En présence de l'insuffisance des moyens d'exécution qui ne peut manquer de se produire sur place, les Commissaires s'empresseront d'ailleurs de faciliter le voyage à Vienne d'entrepreneurs français pour l'exécution de travaux de leurs nationaux.

9. Aux termes du Règlement autrichien les produits adressés à l'Exposition seront admis dans le Palais à partir du 1er Février 1873 jusques et y compris le 15 Avril suivant.

Les travaux d'installation pourront commencer aussitôt l'achèvement des constructions; ils devront être terminés le 15 Février.

Il ne pourra être déposé ni caisse ni colis dans les espaces réservés pour les besoins de la circulation. Les colis devront être déballés immédiatement à leur arrivée et l'emballage sera enlevé sans délai par les soins des exposants ou de leurs agents.

10. Du 15 Février au 25 Avril les produits déjà déballés devront être mis en place et les journées du 26 au 29 Avril seront réservées pour le nettoyage général et les préparatifs de l'ouverture de l'Exposition.

La Commission I. et R. Autrichienne se réserve le droit de disposer des espaces qui, à la date du 25 Avril, n'auraient pas été occupés ou le seraient d'une manière insuffisante.

### Expédition des produits.

11. Tous les colis destinés à l'Exposition de Vienne y seront expédiés sous le couvert de la Commission française, et des étiquettes spéciales seront remises à chaque exposant à cet effet.

Ils devront en outre porter les marques W. A. (Wiener Ausstellung), 1873, ainsi que le nom et l'adresse de l'exposant et le n° du groupe auquel il appartient.

Un certificat d'admission délivré par les Commissaires français sera joint à chaque envoi et devra désigner le nombre et la nature des colis.

### Affranchissement des Droits de Douane. Protection contre la contrefaçon.

12. En vertu des dispositions prises par la Commision I. et R. Autrichienne, l'enceinte de l'Exposition

est constituée en entrepôt réel de Douanes. En conséquence, les produits destinés à l'Exposition, y compris ceux qui sont en Autriche objets du monopole de l'État, sont affranchis de tout droit à l'entrée et à la réexportation.

Pendant toute la durée de l'Exposition, l'immunité des lois existant en Autriche-Hongrie sera en outre assurée gratuitement aux propriétaires des objets exposés en ce qui concerne la protection de la propriété intellectuelle, la loi sur les brevets d'invention, les marques de fabrique, la protection des modèles et dessins.

Aucune reproduction d'un objet exposé, de quelque nature qu'elle soit, ne sera autorisée sans la permission expresse de son propriétaire.

### Sortie de France des produits destinés à l'Exposition.

13. Pour répondre aux formalités exigées par la Douane française, les exposants sont invités à dresser des bulletins d'expédition de leurs produits et à leur donner par leur signature un caractère d'authenticité.

Ces bulletins constateront, lors de la sortie, la présence des produits exportés et les feront reconnaître plus facilement lors de leur rentrée en France.

### Demandes d'Admission. Réception et Installation des produits.

14. La répartition des espaces entre les diverses nations dans les bâtiments de l'Exposition ainsi que dans le Parc devant être arrêtée définitivement et signifiée aux Commissaires des Gouvernements étrangers avant le 1er Juillet 1872, les demandes d'admission doivent être

adressées sans retard au Commissariat Général Français soit directement, soit par l'entremise des Chambres de Commerce.

Les exposants auront à faire connaître dans leurs demandes d'admission tous les détails nécessaires pour permettre aux Commissaires Généraux du Gouvernement de répondre aux prescriptions de la Commission I. et R. Autrichienne, prescriptions qui fixent la date du 1er Octobre 1872 pour la remise des plans d'ensemble de chaque Pays, et celle du 1er Janvier 1873 pour l'envoi des listes et des plans de détails indiquant la place assignée à chaque exposant.

### Expositions collectives.

15. Des expositions collectives peuvent être organisées soit par les producteurs eux-mêmes, soit par les sociétés libres du commerce, de l'industrie et de l'agriculture, soit par les exposants d'une même localité ou d'une même nature. Ces expositions ont l'avantage de permettre à plusieurs exposants de figurer dans un espace donné, de diminuer les frais d'installation et d'appeler l'attention publique sur les produits d'une industrie ou d'une localité.

### Catalogue.

16. C'est également le 1er Janvier 1873, qu'expire le délai indiqué aux Commissaires des Gouvernements étrangers pour la remise à la Commission I. et R. Autrichienne des renseignements nécessaires à la rédaction du Catalogue.

Il est donc important que les demandes d'admission comprennent tous ces renseignements. Elles doivent être faites sur papier ordinaire, aussi brèves que possible et signées par l'Exposant.

Elles comprendront le nom, la raison sociale et l'adresse de l'exposant, du fabricant ou du propriétaire, le détail sommaire des produits ou objets à exposer, l'énoncé de leur valeur, s'il y a lieu. Il y sera fait mention également des récompenses décernées à l'exposant à la suite des grandes Expositions universelles de Paris 1855, 1867, et de Londres 1851 et 1862.

17. Les objets seront exposés sous le nom des producteurs; mais les Exposants sont invités, s'ils le jugent utile, à signaler les noms des personnes qui ont contribué d'une manière spéciale au mérite des produits exposés, soit à titre d'inventeurs, soit par le dessin des modèles, soit par les procédés d'exécution, soit enfin par l'habileté exceptionnelle de la main d'œuvre.

### Constructions dans le Parc.

18. Des espaces pourront être concédés dans les parties du Parc affectées à la France pour des expositions spéciales, constructions de toute nature, pavillons, etc. etc.

Les demandes de concession devront être adressées au Commissariat Général dans les délais fixés ci-dessus; ces demandes seront appuyées des plans et projets d'exécution.

Les travaux devront être terminés avant le 25 Avril 1873.

### De l'Admission.

19. En vertu d'une décision prise par le Ministre de l'Agriculture et du Commerce sur la proposition de la Commission Supérieure, il n'est pas créé de Comités spéciaux d'admission pour les produits de l'Agriculture et de l'Industrie destinés à l'Exposition universelle de Vienne.

Ces produits seront admis sur l'avis favorable des Chambres de Commerce et des Comités consultatifs d'agriculture de France qui ont reçu tous pouvoirs à ce sujet et dont les décisions seront transmises au Commissariat Général.

En conséquence, toute demande d'admission revêtue du visa de la Chambre de Commerce ou du Comité d'Agriculture local, est considérée comme definitive et peut être envoyée directement au Commissariat Général, Hôtel de Cluny, à Paris.

Les demandes d'admission adressées à la Commission I. et R. Autrichienne seraient considérées comme non avenues.

### Produits exclus de l'Exposition.

21. Sont exclues de l'Exposition les matières explosibles et facilement inflammables.

Les esprits et alcools, les huiles et les essences, les matières corrosives et généralement les corps qui peuvent altérer les autres produits exposés ou bien incommoder le public ne seront admis que dans des vases solides et de dimensions restreintes.

### Machines. Force motrice.

22. La force motrice nécessaire pour mettre les machines en mouvement sera mise gratuitement par la Commission I. et R. Autrichienne à la disposition des exposants, sur la demande des Commissaires français; mais les branchements sur l'arbre de couche seront exécutés aux frais des intéressés.

### Expériences.

23. Une salle spéciale sera réservée dans le local de l'Exposition pour des Conférences, des démonstrations et des expériences industrielles, techniques, scientifiques qui pourront avoir lieu sur demande spéciale.

### De l'Enlèvement des produits exposés.

24. Les objets exposés ne pourront en aucun cas, à moins d'une autorisation spéciale, dûment motivée, être enlevés des bâtiments avant l'époque fixée pour la clôture de l'Exposition.

Aussitôt la clôture et dès le 1er Novembre 1873, les exposants procéderont au réemballage des produits devant faire retour en France ainsi qu'à l'enlèvement des vitrines, estrades et cloisons constituant leurs installations particulières.

Ces travaux devront être terminés avant le 31 Décembre 1873.

### Des Cartes d'entrée.

25. Tout exposant recevra une carte lui assurant l'entrée gratuite de l'Exposition. Une carte gratuite sera également délivrée à son agent dûment reconnu par les

Commissaires français. Ces cartes sont essentiellement personnelles et ne peuvent être prêtées ni cédées à aucune autre personne.

## DISPOSITIONS RELATIVES AUX BEAUX-ARTS.

26. Un bâtiment distinct du Palais affecté aux Produits industriels, mais s'y reliant directement, sera réservé pour l'Exposition des œuvres d'art de toutes les nations.

Ce groupe embrasse toutes les œuvres originales des Beaux-Arts produites depuis l'année 1862.

Il comprend:

1°.—L'Architecture: projets, plans, élevations, modèles et relevés;

2°.—La Sculpture: la gravure en médailles, camées et pierres fines;

3°.—La Peinture: huile, aquarelle, miniature, émail, pastel, gouache, peinture sur verre, dessins et cartons;

4°.—La Gravure en taille douce et sur acier, eau forte, gravure sur bois; lithographie.

Les Copies ne sont pas admises.

Les œuvres d'art doivent être convenablement encadrées et les bordures de forme ronde en ovale doivent être placées dans des encadrements rectangulaires.

Les Envois de la France seront réunis dans le même espace et formeront un groupe distinct.

27. Aux termes du Règlement publié par la Commission I. et R. Autrichienne, tout État étranger prenant

part à l'Exposition doit, avant d'envoyer les œuvres de ses artistes nationaux, les soumettre à un Jury d'admission choisi parmi les membres de la Commission chargée d'organiser la participation du pays à l'Exposition universelle de Vienne.

En conséquence, les œuvres d'art seront soumises aux Comités d'admission créés par arrêté du Ministre de l'Agriculture et du Commerce en date du 17 Janvier 1872, pour les Expositions internationales, conformément au décret du 30 Décembre 1871.

28. Toutes les œuvres d'art destinées à l'Exposition universelle de Vienne doivent être remises au Commissariat Général, Hôtel de Cluny, à Paris, du 1er au 31 Janvier 1873.

Les demandes d'admission comprenant la notice des œuvres à exposer, les prix déterminés par les artistes, les récompenses obtenues par eux aux Expositions précédentes et tous les détails nécessaires pour la rédaction du Catalogue, doivent être adressées au Commissariat Général dans le plus bref délai possible. Aucune demande ne pourra être admise postérieurement au 1er Décembre 1872.

Les œuvres d'art d'origine française sont emballées et expédiées par les soins du Commissariat Général; elles seront réexpédiées dans les mêmes conditions aussitôt la clôture de l'Exposition si elles n'ont pas trouvé acquéreur à Vienne.

Les artistes et propriétaires d'œuvres d'art n'auront donc aucune dépense à supporter, de quelque nature qu'elle soit.

29. Conformément aux prescriptions du Règlement publié par la Commission I. et R. une médaille spéciale est créée sous la désignation de „MÉDAILLE POUR L'ART“ afin de récompenser les productions remarquables dans le domaine des Beaux-Arts.

Un Jury international aura pour mission de désigner les œuvres auxquelles cette médaille sera attribuée.

Les artistes qui désireraient rester hors concours sont invités à en informer le Commissariat Général dans leurs demandes d'admission.

30. Les Commissaires Généraux du Gouvernement français sont seuls chargés des soins du classement et de la mise en place des œuvres d'art envoyées par leurs nationaux.

## COMMISSARIAT GÉNÉRAL.

### Bureau de la Commission française à Vienne.

Toutes les dispositions seront prises à Vienne par les Commissaires Généraux du Gouvernement Français, dans l'intérêt de leurs nationaux.

Un Bureau spécial sera organisé dans la Section française même, comme aux Expositions internationales de Londres en 1871 et 1872, pour recevoir les communications des exposants, faire droit à leurs réclamations, faciliter leur séjour à Vienne, leurs relations avec le public, la vente des œuvres d'art et des produits industriels exposés, ainsi que le recouvrement des fonds.

Les Dossiers de chaque exposant, classés par groupe et par ordre alphabétique et renfermant les

demandes d'admission, les notices et les documents de toute nature concernant les intéressés, seront conservés au bureau de la Commission Française, de manière à pouvoir être communiqués au public et mis à la disposition du Jury international des récompenses. Ce bureau, fonctionnant à titre absolument gratuit, sera placé sous la direction immédiate du Commissaire Général de séjour à Vienne.

Le Commissariat Général a son siège à PARIS, HOTEL DE CLUNY, RUE DU SOMMERARD où les demandes d'admission et de renseignements doivent être adressées.

La répartition des espaces entre les Pays étrangers étant subordonnée aux demandes reçues par les Commissaires de chaque nation, il est de la plus haute importance que toutes celles des exposants français soient transmises au Commissariat Général dans le plus bref délai possible, aussi bien pour la Section des Beaux-Arts que pour celles de l'Agriculture et de l'Industrie.

Les Commissaires Généraux:

J. OZENNE. E. DU SOMMERARD.

# SECTION FRANÇAISE.

## CLASSIFICATION GÉNÉRALE.

ADOPTÉE PAR LA COMMISSION I. ET R. AUTRICHIENNE.

1.r Groupe. — *Exploitation des Mines et Métallurgie.*

*A.* Combustibles minéraux (houilles, bitumes, goudrons, huiles minérales, etc.);

*B.* Minerais et métaux;

*C.* Minéraux non compris ci-dessus (sel, soufre brut, graphite, etc.), à l'exception des matériaux de construction (18e groupe);

*D.* Alliages à l'état brut;

*E.* Modèles et dessins du matériel pour l'exploitation des mines et des usines métallurgiques, plans de mines, etc.;

*F.* Ouvrages et cartes géologiques, etc.;

*G.* Matériel et procédés de l'exploitation des mines et des usines et des exploitations à ciel ouvert;

*H.* Statistique de production.

2e GROUPE. — *Agriculture, Culture de la Vigne et des Arbres fruitiers, Horticulture, Exploitation et Industrie forestière.*

*A.* Substances alimentaires et plantes médicinales, à l'exception des légumes et fruits frais, qui font l'objet d'expositions temporaires;

*B.* Tabac cru et autres plantes narcotiques;

*C.* Matières textiles végétales (coton, lin, chanvre, jute, china-grass, etc.) et autres plantes d'un emploi pareil;

*D.* Cocons de vers à soie;

*E.* Produits de nature animale à l'état brut (peaux, plumes brutes, poils, crins, etc.);

*F.* Laines;

*G.* Produits de l'exploitation forestière (bois employés comme matériaux, matières tannantes et colorantes, résines, charbons de bois, amadou, etc.);

*H.* Tourbe et corps dérivés;

*I.* Engrais et matières fertilisant le sol;

*J.* Dessins et modèles d'objets de l'exploitation rurale et forestière, cartes agronomiques et forestières;

*K.* Travaux des établissements d'essais agricoles, cadastre rural et forestier;

*L.* Matériel et procédés concernant la production, le transport et l'emmagasinage des produits mentionnés ci-dessus;

*M.* Matériel de l'horticulture. Plans, dessins et modèles, objets d'ornementation des jardins, en dessins et modèles, serres, irrigations, etc.;

*N.* Spécimens d'établissements d'horticulture;

*O.* Statistique de production.

(Voyez: Expositions temporaires, 4.)

3e GROUPE. — *Arts chimiques.*

*A.* Produits chimiques employés dans l'industrie et dans la pharmacie (acides, alcalis, sels de toutes sortes, produits divers);

*B.* Produits pharmaceutiques, eaux minérales, etc.;

*C.* Corps gras et leurs produits (stéarine, acide oléique, glycérine, savons, bougies, etc.);

*D.* Produits de la distillation sèche (pétrole raffiné, essence de schiste, paraffine, acide phénile, benzine, aniline, etc.);

*E.* Huiles essentielles et parfumées, articles de parfumerie;

*F.* Allumettes, mèches, amorces, etc.;

*G.* Substances tinctoriales d'origine minérale et organique;

*H.* Résines lavées, teintes et blanchies, cire à cacheter, vernis, albumine, colle de poisson, colles diverses, amidon, dextrine, etc.;

*I.* Matériel et procédés des industries chimiques;

*J.* Statistique de production.

4e GROUPE. — *Substances alimentaires et de consommation comme produits de l'Industrie.*

*A.* Farines et produits farineux, malt et produits du malt;

*B.* Sucre, sirop, etc.;

*C.* Boissons spiritueuses, liqueurs, etc.;

*D.* Vins;

*E.* Bières;

*F.* Vinaigres;

*G.* Aliments conservés (extraits de viandes, tablettes de bouillon, lait conservés, viandes et légumes conservés, saucisses de pois, etc.);

*H.* Tabac et produits analogues;

*I.* Produits de la confiserie et de la pâtisserie, pain d'épice, chocolats, surrogates de café, etc.;

*J.* Matériel et procédés concernant la fabrication des produits ci-dessus mentionnés;

*K.* Statistique de production.

**5e GROUPE.** — ***Industrie des matières textiles et Confections.***

*A.* Laines lavées, poils d'animaux (poils de chameau, de chèvre, etc.), fils et tissus de laine et de poils cardés, fils et tissus de laine et de poils peignés (y compris les feutrières, les étoffes mélangées et les châles en laine);

*B.* Coton et matières remplaçant le coton, fils et tissus de coton; rubanerie de coton;

*C.* Lin, chanvre, jute et autres fibres végétales textiles; fils tissus et tresses; étoffes de paille, de cheveux, de jonc, etc.; articles de cordage;

*D.* Soie crue, soie grége, déchets de soie; fils et tissus de soie, rubans, etc.;

*E.* Passementeries, tissus de fil d'or et d'argent, broderies;

*F.* Dentelles, tulles, etc.;

*G.* Articles de bonneterie (foulés et non foulés);

*H.* Habillements des deux sexes (habits, chapeaux, casquettes, chaussures, gants, lingerie, confection, etc.);

*I.* Ouvrage du tapissier (meubles tapissés, objets de literie, etc.);

*J.* Fleurs artificielles, plumets, etc.;

*K.* Matériel et procédés employés dans la fabrication des articles nommés ci-dessus;

*L.* Statistique de production.

6e GROUPE. — *Industrie du Cuir et du Caoutchouc.*

*A.* Cuirs et objets en cuir (articles de corroierie, sellerie, harnais, etc.), à l'exception des articles d'habillement et de maroquinerie; parchemin (animal) et baudruches;

*B.* Pelleterie et fourrures;

*C.* Objets en caoutchouc et en gutta-percha, à l'exception des instruments scientifiques et des parties détachées de machines; toiles vernies et imperméables, toiles cirées, etc.;

*D.* Matériel et procédés employés dans la fabrication des objets nommés ci-dessus;

*E.* Statistique de production.

### 7e GROUPE. — *Industrie des Métaux.*

*A.* Objets d'or et d'argent, joaillerie, orfévrerie, bijouterie;

*B.* Objets en fer et en acier, à l'exception des machines, des parties de constructions de bâtiments, des instruments scientifiques et des instruments de musique;

*C.* Objets fabriqués d'autres métaux et d'alliages;

*D.* Armes de toutes sortes, à l'exception des armes de guerre;

*E.* Matériel et procédés employés dans la fabrication des objets ci-dessus indiqués;

*F.* Statistique de production.

### 8e GROUPE. *Bois ouvrés.*

*A.* Charpenterie et menuiserie (parquets, croisées, portes, etc.);

*B.* Fabrication des meubles, ébénisterie;

*C.* Produits de bois de fente (tonneaux, bardeaux, cercles);

*D.* Bois d'allumettes et produits;

*E.* Placages, tabletterie et marqueterie;

*F.* Objets tournés, guillochés, gravés, etc. en bois;

*G.* Sculptures en bois;

*H.* Objets en liége;

*I.* Vannerie;

*J.* Peinture, teinture et dorure des objets en bois;

*K.* Matériel et procédés employés dans l'industrie des bois;

*L.* Statistique de production.

9e GROUPE. *Objets en pierre, Industrie de la Verrerie et de la Céramique.*

*A.* Objets en pierre, ardoise et ciment (tuyaux, pierres à aiguiser, meules, objets en marbre vrai et artificiel, objets d'ornementation, carrelage, etc.);

*B.* Porcelaine, faïence et autres poteries, terres cuites (tuyaux, services de ménage, pièces d'ornement, poêles, etc.);

*C.* Cristaux, verrerie de luxe et vitraux (verre et verre de gobeleterie, vitres, glaces, imitation de pierres précieuses, perles, émaux, etc.);

*D.* Matériel et procédés concernant la fabrication des objets dénommés ci-dessus;

*E.* Statistique de production.

10e GROUPE. — *Tabletterie, Maroquinerie, Bimbeloterie.*

*A.* Objets en écume de mer, en ivoire, en écaille, en nacre, en baleine, en cire et en laque;

*B.* Objets de gaînerie et de maroquinerie, objets de fantaisie en cuir, en bronze, etc.;

*C.* Cannes, fouets, parapluies, ombrelles, éventails, etc.;

*D.* Peignes, brosses, balais, pinceaux et autres objets de brosserie;

*E.* Bimbeloterie, jouets et poupées, etc.;

*F.* Matériel et procédés concernant la fabrication des objets dénommés ci-dessus;

*G.* Statistique de production.

### 11e GROUPE. — *Industrie du papier.*

*A.* Pâtes, cartons, papier;

*B.* Papiers de fantaisie, papiers peints, cartes à jouer, etc.;

*C.* Papier mâché, papier pour cartonnage, etc.;

*D.* Fournitures de bureau, matériel des arts, instruments et appareils à l'usage des peintres et dessinateurs;

*E.* Reliûres, objets confectionnés en papier et carton, etc.;

*F.* Matériel et procédés de la fabrication des objets dénommés ci-dessus;

*G.* Statistique de production;

### 12e GROUPE. — *Arts graphiques et Dessins industriels.*

*A.* Typographie;

*B.* Gravure sur bois;

*C.* Gravure sur métal (cuivre et acier, etc.);

*D.* Lithographie, autographie, chromographie;

*E.* Photographie et impressions photographiques;

*F.* Ouvrages du graveur et du guillocheur;

*G.* Dessins industriels, dessins et peintures de décoration, etc.;

*H.* Matériel, instruments et appareils;

*I.* Statistique de production.

13e GROUPE. — *Machines, Matériel de transport.*

*A.* Moteurs (machines à vapeur, générateurs de vapeur, turbines, roues hydrauliques, machines à colonnes d'eau, à air chaud, moteurs électro-magnétiques, moulins à vent, machines à gaz);

*B.* Transmissions, moufles, etc.;

*C.* Machines-outils (machines servant à l'exploitation des mines et usines; machines-outils servant au travail des métaux et du bois; machines-outils servant à la préparation, à la filature et au tissage des matières textiles, métiers à mailles, machines à coudre, à tricoter, à broder; machines à fouler, à lainer, à tondre, centrifuges; machines servant à la teinture, au blanchiment et à la préparation du cuir; machines pour la fabrication du papier; machines-outils pour la reliûre, machines de fonderies de caractères; machines-outils employées dans la typographie, la lithographie, l'impression en taille-douce, la chromolithographie, etc.; — machines et appareils des sucreries, des huileries, des brasseries, des distilleries; machines-outils pour la fabrication de la stéarine, du savon et des bougies, de l'amidon, de la glace, des allumettes; machines-outils spéciales à diverses industries, moulins, machines agricoles, etc.);

*D.* Autres machines non mentionnées ci-dessus (pompes, pompes à feu, soufflets, ventilateurs, etc.);

*E.* Pièces détachées de machines;

*F.* Matériel de transport pour chemins de fer (locomotives, tenders et pièces détachées, wagons et pièces détachées; draisiennes, lowries, machines spéciales et outillage des ateliers d'entretien, de réparation et de la construction du matériel; chasseneige, etc.);

*G.* Manomètres, dynamomètres, etc.;

*H.* Carrosserie et charronage;

*I.* Statistique de production.

### 14e GROUPE. — *Instruments de Précision et de l'Art médical.*

*A.* Instruments de mathématiques, de géométrie pratique, d'astronomie, de physique et de chimie (appareils et instruments pour mesurer, peser et diviser, instruments et appareils pour l'arpentage, pour la géodésie, pour la télégraphie électrique et l'optique, etc.);

*B.* Appareils et instruments de chirurgie, appareils de prothèse plastique et mécanique, etc.;

*C.* Horlogerie (chronomètres, chronoscopes, chronographes, horloges électriques, etc.);

*D.* Statistique de production.

### 15e GROUPE. — *Instruments de musique.*

*A.* Instruments de musique;

*B.* Pièces détachées de toute nature (cordes, tables d'harmonie, etc.);

*C.* Appareils acoustiques (signaux acoustiques, etc.);
*D.* Sonneries et carillons, etc.;
*E.* Statistique de production.

### 16e GROUPE. — *Art militaire.*

*A.* Organisation et complément des armées;
*B.* Équipement, habillement et armement des troupes;
*C.* Artillerie;
*D.* Génie militaire;
*E.* Secours aux blessés et aux malades des armées de terre et de mer;
*F.* Éducation militaire, enseignement et instruction;
*G.* Cartographie et historiographie.

### 17e GROUPE. — *Marine.*

*A.* Matériel de constructions navales;
*B.* Types et modèles des bateaux et des navires employés dans la navigation fluviale et maritime et sur les lacs et canaux, navires de cabotage, navires de guerre, objets d'équipement et d'armement et apparaux;
*C.* Outils et appareils employés dans les constructions navales;
*D.* Habillement et équipement de l'équipage;
*E.* Constructions diverses servant à la navigation (phares, docks et ports, fortifications des côtes, etc.);
*F.* Hydrographie (cartes marines, instruments nautiques météorologiques, matériel et procédés de l'enseignement).

**18e GROUPE.** — ***Matériel et procédés du génie civil, des travaux publics et de l'architecture.***

*A.* Matériaux de construction d'origine minérale, matériel et procédés de leur production; appareils et instruments pour l'essai de ces mâtériaux, poutres et armatures en fer et autres parties métalliques de constructions; matériel et procédés employés pour la conservation du bois;

*B.* Matériel et procédés de travaux de fondations (sonnettes, pieux à vis, appareils pneumatiques, caissons, etc.);

*C.* Matérial et procédés des travaux de terrassement (excavateurs, dragues, matériel pour le transport des terres, etc.);

*D.* Matériel et procédés de construction des routes et des chemins de fer (rouleaux, superstructure, changements et croisements de voies, chariots transporteurs, plaques tournantes, plans inclinés et automoteurs; chemins de fer atmosphériques, autres sytèmes de traction, appareils pour l'alimentation d'eau, bâtiments de toutes sortes employés dans l'exploitation des chemins de fer, signaux, etc.);

*E.* Travaux hydrauliques, à l'exception des constructions maritimes (vannes, travaux de régularisation de cours d'eau, travaux de canaux, etc.);

*F.* Modèles, plans et dessins de travaux publics, ponts viaducs, aqueducs, etc.;

*G.* Plans, modèles et dessins de monuments publics de destination spéciale (maisons d'habitation, prisons,

hôpitaux, bâtiments scolaires, théâtres); appareils servant à élever et à transporter les gros matériaux de construction (chapelets, grues, etc.); plans et modèles d'habitations à bon marché (cités ouvrières); outillages et procédés des métiers des bâtiments;

*H.* Matériel et appareils ayant pour but le comfort et le maintien de la santé des habitants (éclairage, ventilation, systèmes de chauffage de toutes sortes, conduits d'eau, water-closets, égouts, paratonnerres, etc.);

*I.* Procédés du génie agricole; culture, assainissements, drainages, irrigation, plans et modèles de bâtiments ruraux (granges, silos, écuries, bergeries, etc.);

*J.* Plans, modèles et types d'établissements industriels (moulins, distilleries, raffineries de sucre, scieries, brasseries, entrepôts, etc).

**19e GROUPE.** — ***Types de l'habitation bourgeoise, ses Dispositions intérieures, sa Décoration, son Ameublement.***

*A.* Dessins et modèles, spécimens d'habitations bourgeoises des peuples civilisés;

*B.* Appartements complétement meublés.

**20e GROUPE.** — ***Types de l'habitation rurale, ses Dispositions, ses Ustensiles et son Mobilier.***

*A.* Dessins, modèles et spécimens de maisons rurales des diverses contrées;

*B.* Demeures de paysans, complétement meublées et garnies de tous leurs ustensiles.

21e GROUPE. — *L'industrie domestique nationale.*

*A.* Poteries;

*B.* Tissus, broderies, dentelles et autres ouvrages faits à l'aiguille;

*C.* Objets de parures en métal;

*D.* Mobilier et ustensiles divers.

22e GROUPE. — *Représentation de l'influence des Musées des Beaux-Arts appliqués à l'industrie.*

*A.* Représentation des moyens par lesquels ces instituts modernes des beaux-arts appliqués à l'industrie (tels que le musée de South Kensington, à Londres, et les musées semblables à Vienne, Berlin, Lyon, Moscou, etc. etc.) tendent à élever le goût public et à propager le goût pour le beau;

*B.* Expositions des œuvres produites et répandues par ces musées.

23e GROUPE. — *Objets d'art pour les services religieux.*

*A.* Décors d'églises (peintures murales, vitraux peints, etc.);

*B.* Objets employés dans les églises (autels, chaires, orgues, stalles et bancs, armoires, etc.);

*C.* Ornements d'autels et de chaires (crucifix, calices, ostensoirs, chandeliers, tentures d'autel, bannières, etc.);

*D.* Objets employés dans les cérémonies des baptêmes, des enterrements, etc.

**24e GROUPE.** — ***Objets d'art des époques antérieures exposés par des Amateurs et des Collectionneurs. (Exposition des Amateurs.)***

*A.* Tableaux de maîtres des anciennes écoles;

*B.* Objets d'art de tous genres (bronzes, peintures sur émail, majolicas, miniatures, porcelaines, faïences, etc.)

**25e GROUPE.** — ***Beaux-Arts, Oeuvres qui ont été produites depuis l'Exposition universelle de Londres en 1862.***

*A.* Architecture; modèles, plans et dessins des œuvres d'architecture du temps moderne, y compris les restaurations, projets d'édifices;

*B.* Sculpture en ronde bosse et en bas-relief;

*C.* Gravure sur médailles en relief et en creux; camées, pierres gravées;

*D.* Peinture à l'huile, miniature et peinture sur émail aquarelles et dessins, etc.;

*E.* Gravures en taille-douce, gravure à l'eau forte, gravure sur bois, etc.

**26e GROUPE.** — ***Education, Enseignement, Instruction.***

*A.* L'ÉDUCATION représentée par tout ce qui se rapporte à l'éducation de l'enfant, à son développement

physique et moral, depuis les premiers jours de son existence jusqu'à son entrée à l'école (nourriture de l'enfant, crèches, jardins d'enfants, jeux d'enfants, appareils de gymnastique, etc.);

*B.* L'ENSEIGNEMENT représenté par des types, modèles et dessins des bâtiments scolaires et fournitures des écoles, par le matériel d'enseignement, par les ouvrages et les publications périodiques relatives à l'enseignement public, par les descriptions et les illustrations des méthodes d'enseignement, par l'histoire et la statistique des écoles, par leur organisation et leurs règlements:

*a)* Écoles primaires, y compris le matériel pour l'enseignement des aveugles, des sourds-muets et des idiots;

*b)* Écoles secondaires (lycées, écoles industrielles et professionelles, etc.);

*c)* Écoles des arts et métiers, écoles commerciales, écoles normales et centrales, écoles des ponts et chaussées;

*d)* Universités;

*C.* L'instruction dans son sens plus restreint; formation de l'adulte par les productions de la littérature, les publications périodiques utiles en général, les bibliothèques privées et publiques, par les sociétés et associations ayant pour but le complément de l'instruction du peuple.

Quoique les machines-outils soient rangées dans le 13e groupe, elles seront jugées par le Jury du groupe

de la profession à laquelle elles appartiennent, avec le concours d'ingénieurs mécaniciens et de fabricants de machines. Quant aux objets qui pourraient être rangés dans plusieurs groupes, l'exposant est libre d'indiquer le groupe dans lequel il désire voir figurer ses objets.

---

*Expositions additionnelles.*

*A.* Histoire des inventions;

*B.* Histoire de l'industrie;

*C.* Instruments de musique de Crémone;

*D.* Utilisation des déchets. Expositions des matières brutes et de leurs produits employés depuis l'Exposition de Londres 1851;

*E.* Histoire des prix;

*F.* Le commerce du monde, représenté par des données statistiques et par échantillons des spécimens de matières premières de marchandises avec indication de leurs prix.

*Expositions temporaires.*

*A.* Animaux vivants (chevaux, bétail, brebis, porcs, chiens, chats, volaille, gibier, poissons, etc.);

*B.* Volaille engraissée, venaison, viandes, graisses, etc.;

*C.* Produits de la laiterie et de la fromagerie;

*D.* Produits de l'horticulture (légumes et fruits frais, fleurs, plantes, etc.);

*E.* Plantes vivantes nuisibles à l'agriculture et aux forêts.

(Pour ces expositions, des règlements spéciaux seront publiés.)

LES COMMISSAIRES GÉNÉRAUX :

J. OZENNE. E. DU SOMMERARD.

# ORGANISATION DU JURY DES RÉCOMPENSES.

**I. Appréciations des objets exposés.** Les objets exposés dans les Groupes 1 à 26 seront appréciés par un Jury international, à l'exception des objets du Groupe 24 *(Exposition des amateurs)*.

**II. Expositions additionnelles et temporaires.** Pour les expositions additionnelles: Histoire des inventions, de l'industrie, des prix, utilisation des déchets, représentation du Commerce du monde, pavillon du petit enfant et travaux de femme, des sections spéciales de Jury seront formées et choisies parmi les membres du Jury international. Pour l'appréciation des deux dernières expositions additionnelles, des femmes pourront aussi être invitées à y prendre part comme expertes.

L'exposition des instruments de Crémone n'est soumise à aucun examen.

Conformément aux programmes respectifs, des Jurys spéciaux seront nommés pour les expositions temporaires des animaux, des produits de la laiterie, de

l'horticulture, de la culture des vignes et des arbres fruitiers etc.

**III. Convocation des membres de Jury de la Monarchie austro-hongroise.** Des membres du Jury des royaumes et provinces représentés dans le corps législatif, une moitié sera élue par les exposants de chaque Groupe et l'autre moitié sera nommée. Si le nombre des membres du Jury d'un Groupe est impair, la moitié du nombre total, moins un, sera élue.

Les bulletins d'élection doivent être envoyés cachetés au Directeur Général qui les soumettra au Comité exécutif de la 16e Section de la Commission Impériale, laquelle section fonctionne comme Commission électorale.

Les élections seront approuvés par Son Altesse Impériale le Président de la Commission Impériale de l'Exposition.

Les membres du Jury seront nommés par Son Altesse Impériale le Président de la Commission Impériale de l'Exposition.

Quant à la convocation des membres du Jury des provinces du royaume de Hongrie, le Gouvernement royal hongrois, respectivement la Commission de l'Exposition nommée par lui, en est chargé. Les noms de ces membres devront être communiqués au Directeur Général au plus tard le 15 avril 1873.

**IV. Convocation des membres du Jury des pays étrangers.** Les commissions de l'Exposition de pays étrangers sont invitées à convoquer le nombre de Jurys

incombant à leur pays de la manière qui leur semblera la plus convenable et à en envoyer les noms au Directeur Général au plus tard jusqu'au 15 avril 1873.

**V. Nombre des membres du Jury.** Le nombre des membres du Jury de l'Autriche-Hongrie ainsi que de chaque pays étranger est en proportion croissante du nombre des exposants de chaque pays, ainsi qu'on peut le voir par la table suivante. Pour chaque Groupe il sera nommé

pour 10 à 100 exposants un membre du Jury,
„ 101 „ 200 „ deux membres du Jury,
„ 201 „ 300 „ trois „ „ „
„ 301 „ 400 „ quatre „ „ „
et ainsi de suite.

Chaque pays étranger est invité à nommer des remplaçants pour le cas où un Juré serait empêché. Si un Juré ainsi que son remplaçant étaient empêchés, Son Altesse Impériale le Président de la Commission Impériale de l'Exposition nommera une personne pour occuper la place vacante. La liste de tous les membres du Jury sera publiée fin avril 1873.

**VI. Experts.** Les Jurys de Section peuvent s'adjoindre des membres de Jurys d'autres sections de tous les Groupes ou autres experts.

Les experts doivent être proposés par un membre ou par le représentant du Directeur Général dans un meeting de la section respective ayant pouvoir de résolution et doivent être élus à la majorité absolue.

Les noms des experts élus seront publiés par le Directeur Général.

**VII. Représentation du Directeur Général aux délibérations du Jury.** Le Directeur Général nommera des délégués qui seront autorisés à prendre part aux délibérations des Jurys et à voter. Ces délégués devront en outre procurer tous les moyens nécessaires pour l'examen et l'appréciation des objets.

**VIII. Représentation des Commissions étrangères aux délibérations du Jury.** Les Commissaires généraux des pays étrangers sont autorisés à prendre part, soit personnellement, soit par un délégué, aux délibérations des Jurys et ont voix délibérative.

**IX. Jurys de Sections.** Le système de classification publié le 16 septembre 1871 sert de base aux travaux des Jurys.

Afin de faciliter l'appréciation des objets exposés, certains Jurys de Groupe se subdiviseront en Jurys de Sections conformément à la liste annexée (voir annexe I).

Pour l'appréciation des machines de travail (Groupe 13, section 2) ainsi que des plans, modèles et dispositions d'établissements industriels et autres objets qui veulent être appréciés de plusieurs points de vue, les experts des autres divisions du Jury chargées d'apprécier les produits de ces machines, fabriques etc. devront être appelés à prendre part aux délibérations et auront droit de voter.

**X. Organisation et travaux des Jurys de Sections.** Chaque Jury de Section doit élire en se constituant, de parmi ses membres, un président, un adjoint et un ou plusieurs rapporteurs.

Un Jury de Section peut se constituer lorsqu'il compte cinq membres. Si ce nombre de membres n'est pas atteint, les travaux de la Section seront remis par le Jury de Groupe à une ou plusieurs autres Sections.

Chaque Jury de Section procède à l'examen des objets exposés dans la Section respective et après le résultat de l'examen, propose ceux qu'il a trouvés dignes d'être récompensés.

Ces propositions sont soumises au Jury de Groupe pour être approuvées.

**XI. Organisation et travaux des Jurys de Groupes.** Chaque Jury de Groupe se compose de tous le Membres des Sections de ce groupe.

Le Président et les deux Vice-Présidents de chaque Jury de Groupe seront nommées par Son Altesse Impériale le Président de l'Exposition.

Les rapporteurs seront élus de parmi les Membres des Jurys de Groupes et par ces derniers.

Les Jurys de Groupes décident de la répartition des travaux des Sections qui ne se sont pas constituées, sur les propositions des Jurys de Sections et signalent ceux auxquels doivent être décernés des diplômes d'honneur.

**XII. Conseil des Présidents.** Les Présidents, Vice-Présidents et rapporteurs des Jurys de Groupes forment le Conseil des Présidents.

Son Altesse Impériale le Président de la Commission de l'Exposition nomme le Président et les deux Vice-Présidents de ce Conseil. Le Conseil des Présidents décide sur les questions de principe, posées par les Jurys de Groupe, ainsi que sur les propositions relatives à la distribution de diplômes d'honneur et reçoit les rapports des Jurys de Groupe pour les soumettre à Son Altesse Impériale le Président de la Commission Impériale de l'Exposition.

**XIII. Délibérations des Jurys.** Le Président ou, en son absence, l'adjoint, convoque les Membres aux conférences, dirige les délibérations, surveille l'enregistrement par le rapporteur des propositions et décisions, ainsi que de leur motif dans le procès-verbal de la séance. Le procès-verbal, après avoir été vérifié, sera soumis au Directeur Général.

**XIV. Décisions du Jury.** Chaque Jury de Section ou de Groupe ainsi que le Conseil des Présidents ne peuvent adopter une décision que si la moitié de tous les membres au moins, à part le Président, est présente.

Les décisions des Jurys ne sont prises qu'à la majorité absolue, si les voix sont également partagées, celle du Président décide.

**XV. Exclusion des membres des Jurys et des experts du concours pour les récompenses.** Les exposants qui fonctionnent comme membres du Jury, renoncent complètement au concours pour les récompenses, mais les experts ne sont exclus que de la

section respective. Ce renoncement peut être affiché sur les objets exposés.

Cette décision est aussi valable pour les interessés et directeurs de maisons exposant.

**XVI. Renoncement volontaire des exposants au concours pour les récompenses.** Chaque exposant est libre de ne pas soumettre son exposition à l'appréciation du Jury; dans ce cas, ce désir de l'exposant doit être exprimé sur le questionnaire par les mots: „Hors Concours". Si l'exposant ne déclare pas s'il veut être apprécié ou non, il sera entendu qu'il veut être jugé. Les exposants d'objets, qui peuvent être exposés dans plusieurs Groupes ou Sections, doivent désigner sur le questionnaire le Groupe et la Section dans lequel ils désirent que leurs objets soient placés pour y être appréciés.

**XVII. Appréciation des expositions collectives.** Les expositions collectives sont considérées comme un tout et les décisions ci-dessus ont pour ces expositions toute valeur. Si cependant certains exposants participant à une telle exposition désirent être appréciés séparément ils doivent aussi communiquer séparément les renseignements nécessaires au Jury.

**XVIII. Travaux préparatoires du Jury.** Chaque exposant recevra de la Commission de l'Exposition de son pays un questionnaire afin qu'il puisse donner au Jury tous les renseignements concernant son exposition. Il est de l'intérêt des exposants eux-mêmes de

répondre aussi complètement que possible à ce questionnaire et de l'envoyer à temps, sans quoi ils courent le risque que leurs objets exposés ne soient pas appréciés comme ils le méritent à cause du manque d'informations. Les Commissions de l'Exposition sont priées de soumettre au Directeur Général les questionnaires remplis au plus tard le 1. mai.

**XIX. Terme pour les travaux du Jury.** Le Jury international se réunit le 15 juin 1873. Il doit avoir fini ses travaux à la fin de juillet.

**XX. Publications des récompenses décernées.** Les récompenses décernées aux exposants seront publiées dans une assemblée solennelle le 18 août 1873 et après ce jour elles seront rendues publiques sur les objets exposés.

**XIX. Diversités des récompenses.** Le Jury décernera les récompenses suivantes:

1. Le Diplôme d'honneur de l'Exposition Universelle de 1873 à Vienne;
2. la médaille pour le progrès;
3. la médaille pour le mérite;
4. la médaille pour l'art;
5. la médaille pour le bon goût;
6. la médaille de coopération;
7. Diplôme de mérite.

Un exposant ne peut recevoir qu'une récompense pour des produits appartenant à une même branche de l'industrie.

**XXII. Dispositions pour la distribution des récompenses.** Les principes suivants sont établis pour la distribution des récompenses :

1. *Le Diplôme d'honneur de l'Exposition Universelle de 1873 à Vienne* doit être considéré comme une récompense spéciale pour des mérites particuliers acquis dans les sciences et leur application, dans l'instruction populaire, le développement du bien être intellectuel moral et matériel de l'homme. Cette récompense ne peut être décernée que par le Conseil des Présidents sur la proposition d'un Jury de Groupe.

2. *La médaille pour le progrès* est destinée aux exposants des Groupes 1 à 23 et 26 qui auront fait des progrès remarquables dans leurs produits, depuis les expositions précédentes, soit par de nouvelles inventions ou par l'introduction de nouvelles matières et de nouveaux procédés.

3. *La médaille pour le mérite* peut être décernée aux exposants qui font valoir leurs prétentions par la qualité et le fini du travail, par l'importance de la production, par l'ouverture de nouveaux débouchés, par l'emploi d'outils et de machines perfectionnés et par le bon marché des produits.

4. *La médaille pour l'art* est réservée aux productions remarquables du Groupe 25.

5. *La médaille pour le bon goût* est destinée aux exposants qui exposent principalement des produits de l'industrie dont la forme et la couleur sont surtout dignes d'appréciation.

6. *La médaille de coopération* est destinée aux personnes qui soit comme directeur de fabrique, contre-

maître, dessinateur, modeleur ou autrement coopérateur, ont une part notable aux mérites de la production ou à l'importance de la vente et sont désignées comme telles par l'exposant.

7. *Le diplôme de mérite* peut être décerné aux exposants dont les produits sont méritoires mais cependant pas suffisamment pour que la médaille de progrès ou du mérite puisse leur être décernée.

XXIII. Bureau du Jury. Les délégués du Directeur Général formeront un bureau spécial pour s'occuper de tous les travaux ayant rapport aux délibérations et aux travaux du Jury. Ce bureau recueillera tous les documents destinés au Jury et les lui soumettra, il invitera les membres du Jury aux conférences, informera les Commissions étrangères et les exposants lorsque leurs objets devront être examinés par le Jury, recueillera les protocoles ainsi que toutes les écritures des conférences du Jury, donnera toutes les informations désirées et procurera tous les matériaux auxiliaires nécessaires.

Le Président de la Commission Impériale:
ARCHIDUC RÉGNIER.

Le Directeur Général:
BARON DE SCHWARZ-SENBORN.

# ANNEXE I.

## GROUPES ET SECTIONS POUR LE JURY.

### I. Groupe. Exploitation des mines et métallurgie.

1. Section. Exploitation des mines.
2. „ Exploitation des mines de fer.
3. „ Autres branches de l'Exploitation des mines.

### II. Groupe. Agriculture, Exploitation et Industrie forestière.

1. Section. Économie rurale.
2. „ Produits de l'élevage des bestiaux.
3. „ Exploitation et industrie forestière.
4. „ Culture de la vigne et des arbres fruitiers. Horticulture.
5. „ Machines agronomiques.

### III. Groupe. Arts chimiques.

1. Section. Produits chimiques employés dans l'industrie.
2. „ Préparations pharmaceutiques, huiles essentielles, parfumerie, drogues et autres matières brutes pour la pharmacie et les arts chimiques.
3. „ Corps gras.
4. „ Produits de la distillation sèche.
5. „ Allumettes, matières tinctoriales et autres produits de l'industrie chimique.

IV. Groupe. Substances alimentaires et de consommation comme produits de l'industrie.

1. Section. Farines et produits farineux.
2. „ Sucre, Confiserie et chocolat.
3. „ Vin et surrogates de vin, malt, bière et autres liquides fermentés, vinaigres.
4. „ Conserves, extraits et viandes.
5. „ Tabac et produits analogues.

V. Groupe. Industrie des matières textiles et Confections.

1. Section. Tissus de laine.
2. „ „ „ coton.
3. „ „ „ lin.
4. „ „ „ soie.
5. „ Passementeries, tissus de fil d'or et d'argent, dentelles et broderies, plumets et fleurs artificielles en étoffe, en papier, en cuir, etc.
6. „ Habillements des deux sexes et pelleteries, chapeaux, gants.
7. „ Chaussures.
8. „ Ouvrages du tapissier.

VI. Groupe. Industrie du cuir et du caoutchouc.

1. Section. Cuirs. Pelleteries et fourrures.
2. „ Objets en cuir.
3. „ Objets en caoutchouc.

VII. Groupe. Industrie des Métaux.

1. Section. Objets d'or et d'argent, joaillerie, orfévrerie, bijouterie.
2. „ Objets en fer et en acier.

3. Section. Armes de toutes sortes à l'exception des armes de guerre.
4. „ Objets fabriqués d'autres métaux.

VIII. Groupe. Bois ouvrés.

1. Section. Charpenterie, ébénisterie, placages, carrosserie et charronage, objets tournés, guillochés, sculptures en bois.
2. „ Produits de bois de fente, bois d'allumettes et produits, objets en liège, vannerie.
3. „ Peinture, objets en bois teints et dorés.

IX. Groupe. Objets en pierre, Industrie de la Verrerie et de la Céramique.

1. Section. Objets en pierre et en ciment.
2. „ Porcelaines, fayences et autres poteries, terres cuites.
3. „ Cristaux, verrerie de luxe et vitraux.

X. Groupe. Tabletterie, Maroquinerie, Bimbeloterie.

1. Section. Objets en écume de mer, en écaille, en corne, en os, en ivoire, en nacre, en baleine etc.
2. „ Objets en cire, jouets.
3. „ Objets de gainerie et de maroquinerie, objets de fantaisie en cuir, en bronze, en laque.
4. „ Cannes, fouets, parapluies, ombrelles.

XI. Groupe. Industrie du Papier.

1. Section. Pâtes, cartons, papier.
2. „ Papiers de fantaisie, papiers peints, cartes à jouer, papier pour cartonnage.

3. Section. Fournitures de bureau, matériel des arts graphiques, instruments et appareils à l'usage des peintres et dessinateurs.
4. „ Reliûres, objets confectionnés en papiers, en carton et en papier mâché.

XII. Groupe. Arts graphiques et dessins industriels.

1. Section. Typographie, gravure sur cuivre et sur acier, lithographie, chromographie.
2. „ Ouvrages du graveur et du guillocheur, gravure sur bois.
3. „ Photographie.
4. „ Dessins industriels, dessins et peintures de décoration etc.

XIII. Groupe. Machines et Matériel de transport.

1. Section. Moteurs, transmissions, pièces détachées de machines.
2. „ Machines-outils (y compris les machines agronomiques qui seront rangées dans le IIe Groupe pour y être appréciées).
3. „ Matériel de transport et autre matériel pour chemins de fer.
4. „ Carrosserie et charronage et autres moyens de transport.

XIV. Groupe. Instruments de précision et de l'Art médical.

1. Section. Instruments de mathématique, de géométrie pratique, d'astronomie, de physique et de chimie.

2. Section. Horlogerie.
3. „ Appareils et instruments de chirurgie, appareils de prothèse plastique et mécanique.

### XV. Groupe. Instruments de Musique.

1. Section. Instruments à touches (Pianos, orgues, harmoniums).
2. „ Instruments à cordes (harpes, guitarres etc.).
3. „ Instruments à vent et autres appareils acoustiques.

### XVI. Groupe. Art militaire.

1. Section. Equipement, habillement.
2. „ Armement général, artillerie, génie.
3. „ Secours aux blessés et malades des armées de terre et de mer.
4. „ Éducation militaire, enseignement et instruction, cartographie et historiographie.

### XVII. Groupe. Marine.

1. Section. Constructions navales et armement.
2. „ Constructions diverses servant à la navigation, hydrographie.

### XVIII. Groupe. Matériel et procédés du génie civil, des travaux publics et de l'architecture.

1. Section. Plans, modèles et dessins de maisons et de monuments publics.
2. „ Travaux hydrauliques.
3. „ Matériel et procédés de constructions de route et de chemins de fer.

**XIX. Groupe. Types d'habitation bourgeoise, ses dispositions intérieures, sa décoration, son ameublement.**

**XX. Groupe. Types d'habitation rurale, ses dispositions, ses ustensiles, son mobilier.**

**XXI. Groupe. L'Industrie domestique nationale.**

**XXII. Groupe. Représentation de l'influence des Musées des Beaux-Arts appliqués à l'industrie.**

**XXIII. Groupe. Objets d'art pour les services religieux.**

Les objets exposés dans les Groupes XIX à XXIII seront appréciés par les Jurys des Groupes auxquels ils appartiennent au point de vue industriel ou comme tout.

**XXIV. Groupe. Expositions des Amateurs.**

(Pas d'examen.)

**XXV. Groupe. Beaux-Arts. Œuvres qui ont été produites depuis l'Exposition universelle de Londres en 1862.**

1. Section. Architecture.
2. „ Sculpture.
3. „ Peinture.
4. „ Arts graphiques.

**XXVI. Groupe. Éducation, Enseignement, Instruction.**

1. Section. Plans, dispositions, moyens d'enseignement et productions de l'école primaire.
2. „ Plans, dispositions, moyens d'enseignement et productions des écoles secondaires.

3. Section. Plans, dispositions, moyens d'enseignement et productions des écoles spéciales, des écoles techniques supérieures et des universités.

4. „ Moyens auxiliaires pour l'instruction des adultes.

# JURY INTERNATIONAL.

Aux termes du Règlement publié par la Commission I. et R. Autrichienne concernant l'organisation du Jury international, la désignation des Présidents et Vice-Présidents de chaque groupe, ainsi que la constitution du conseil supérieur; et par suite de la décision qui attribue à la France la Présidence des Groupes IX et XVIII ainsi que la Vice-Présidence des Groupes III XII, XV et XXV:

La Section Française du Jury international pour l'Exposition universelle de Vienne se trouve constituée ainsi qu'il suit, en exécution des arrêtés du Ministre d'Agriculture et de Commerce en date des 13 Mars, 26 Mars et 17 Mai 1873:

## COMMISSAIRES GÉNÉRAUX DU GOUVERNEMENT FRANÇAIS.

M. OZENNE, conseiller d'État, commissaire général des expositions internationales, secrétaire général du ministère de l'agriculture et du commerce.

M. du SOMMERARD, commissaire général des expositions internationales, membre de la commission des mo-

numents historiques de France, directeur du musée des Thermes et de l'hôtel de Cluny, membre des Jurys internationaux de 1855, 1862 et 1867.

## PRÉSIDENTS DE GROUPES.

**9e GROUPE. — *Céramique, Verrerie, Objets en pierre.***

M. GUILLAUME, membre de l'Institut et de la commission supérieure des expositions internationales, directeur de l'école des beaux-arts et membre du conseil de perfectionnement de la manufacture nationale de Sèvres.

**18e GROUPE. — *Matériel et procédés du Génie civil des travaux publics et de l'architecture.***

M. KLEITZ, inspecteur général des ponts et chaussées.

## VICE-PRÉSIDENTS DE GROUPES.

**3e GROUPE. — *Arts chimiques.***

M. WURTZ, membre de l'Institut, doyen de la Faculté de médecine de Paris, membre du comité consultatif d'hygiène publique de France et des Jurys internationaux de 1855, 1862 et 1867.

**12e GROUPE. — *Arts graphiques et dessins industriels.***

M. WOLOWSKI, député à l'Assemblée nationale, membre de l'Institut et de la Commission supérieure des expositions internationales, professeur au con-

servatoire des Arts et Métiers, membre du Jury international de 1851, 1855, 1862 et 1867.

15e GROUPE. — *Instruments de musique.*

M. le comte de CHAMBRUN, député à l'Assemblée nationale, membre de la commission supérieure des exposition internationales.

25e GROUPE. — *Beaux-Arts.*

M. MEISSONIER, membre de l'Institut (Académie des beaux-arts) et de la commission supérieure des expositions internationales, membre du Jury international de 1867.

## MEMBRES DU JURY.

1er GROUPE. — *Exploitation des mines et métallurgie.*

M. le marquis de TALHOUËT, député à l'Assemblée nationale, membre de la commission supérieure des expositions internationales, administrateur des mines d'Anzin.

M. GRUNER, vice-président du Conseil-Général des Mines.

2e GROUPE. — *Agriculture, culture de la vigne et des arbres fruitiers, exploitation forestière.*

M. DROUYN de LHUYS, membre de la commission supérieure des expositions internationales, président de la Société des agriculteurs de France.

M. PORLIER, sous-directeur de l'agriculture au ministère de l'agriculture et du commerce.

M. le baron ALPHONSE de ROTHSCHILD, membre de la commission supérieure des expositions internationales, président du conseil d'administration des chemins de fer du Nord.

M. BOUTAREL, manufacturier, membre de la commission supérieure des expositions internationales, membre des Jurys internationaux de 1862 et 1867.

M. BOUSSINGAULT, membre de l'Institut, professeur au Conservatoire des Arts et Métiers, membre des Jurys internationaux de 1855, 1862 et 1867.

M. LE PAUTE, inspecteur des forêts.

M. MOLL, professeur d'agriculture au conservatoire des Arts et Métiers, membre de la Commission permanente des valeurs de douane, membre des Jurys internationaux de 1851, 1855, 1862 et 1867.

M. TISSERANT, inspecteur général de l'agriculture, membre des Jurys internationaux de 1862 et 1867.

3e GROUPE. — *Arts chimiques.*

M. SAINTE-CLAIRE-DEVILLE (Henri), membre de la commission supérieure des expositions internationales, membre des Jurys internationaux de 1855, 1862 et 1867.

M. KULHMANN, membre du Jury international de 1867.

M. CHIRIS (Léon), fabricant à Grasse, membre du conseil général des Alpes Maritimes.

4e GROUPE. — *Substances alimentaires.*

M. DROUIN, député à l'Assemblée nationale, membre de la commission supérieure des expositions inter-

nationales, ancien président du tribunal de commerce de la Seine.

M. BOUCHEROT, membre de la chambre de commerce de Paris.

M. TEISSONNIÈRE, membre de la chambre de commerce de Paris, membre du Jury international de 1867.

M. GROULT, fabricant de pâtes alimentaires.

M. ARNAUD-JEANTI fils, négociant en grains.

5e GROUPE. — *Industrie des matières textiles et confections.*

M. SEYDOUX (Charles), manufacturier, membre du Jury international de 1867.

M. CORDIER, député à l'Assemblée nationale, manufacturier, membre du conseil supérieur du commerce, de l'agriculture et de l'industrie.

M. DEMAR, membre de la chambre de commerce d'Elbeuf.

M. DAUPHINOT, député à l'Assemblée nationale, président à la chambre de commerce de Reims.

M. NATALIS RONDOT, délégué de la chambre de commerce de Lyon, président de la Section des tissus à la Commission des valeurs, membre des Jurys internationaux de 1851, 1855 et 1862.

M. EUG. LOUVET, négociant en soieries, membre du conseil municipal de la Ville de Paris.

M. CARLHIAN, membre de la chambre de commerce de Paris, membre des Jurys internationaux de 1862 et 1867.

M. AUBRY, membre de la chambre de commerce de Paris, membre des Jurys internationaux de 1851, 1855, 1862 et 1867.

6e GROUPE. — *Industrie du cuir et du caoutchouc.*

M. HOUETTE, membre de la chambre de commerce de Paris.

7e GROUPE. — *Industrie des métaux.*

M. DENIÈRE, membre de la commission supérieure des expositions internationales, ancien président de la chambre de commerce de Paris, membre du Jury international de 1867.

M. ROUVENAT, membre de la commission supérieure des expositions internationales.

M. GASTINE-RENETTE, fabricant d'armes.

8e GROUPE. — *Bois ouvrés.*

M. le comte d'OSMOY, député à l'Assemblée internationale.

9e GROUPE. — *Objets en pierre, verrerie et céramique.*

M. de LUYNES, professeur au Conservatoire national des Arts et Métiers (chimie appliquée aux industries de la céramique et de la verrerie).

M. AIMÉ GIRARD, professeur au conservatoire national des Arts et Métiers (chimie industrielle), membre du Jury international de 1867.

10e GROUPE. — *Tabletterie, maroquinerie, bimbeloterie.*

M. DUVELLEROY, membre du Jury international de 1867.

11e GROUPE. — *Industrie du papier.*

M. BÉCOULET, président de l'Union des fabricants de papiers.

12e GROUPE. — *Arts graphiques et dessins industriels.*

M. MAME (Alfred), membre de la commission supérieure des Expositions internationales, imprimeur-éditeur à Tours.

M. G. MASSON, président du Cercle de l'imprimerie, de la librairie et de la papeterie.

13e GROUPE. — *Machines, matériel de transport.*

M. TRESCA, membre de l'Institut, sous-directeur du Conservatoire des Arts et Métiers, membre des Jurys internationaux de 1855, 1862, 1867.

M. Henri SCHNEIDER, directeur des établissements du Creusot.

M. EHRLER, fabricant de carrosserie.

14e GROUPE. — *Instruments de précision et de l'art médical.*

M. Ambroise TARDIEU, professeur à la faculté de médecine de Paris, membre de l'Académie de médecine, président du comité consultatif d'hygiène de France, membre des Jurys internationaux de 1855, 1862 et 1867.

M. BRÉGUET, ingénieur-mécanicien, constructeur d'appareils télégraphiques etc.

15e GROUPE. — *Instruments de musique.*

M. LISSAJOUS, professeur de physique, membre des Jurys internationaux de 1862 et de 1867.

16e GROUPE. — *Art militaire.*

M. le général baron de CHABAUD LA TOUR, député, à l'Assemblée nationale, président du comité des fortifications.

17e GROUPE. — *Marine.*

M. le vice-amiral PARIS, membre de l'Institut, membre du Bureau des longitudes, membre du Jury international de 1867.

18e GROUPE. — *Matériel et procédés du génie civil, des travaux publics et de l'architecture.*

M. LEFUEL, membre de l'Institut et de la commission supérieure des expositions internationales, membre du Jury international de 1867.

M. LANCE, architecte, membre du comité des travaux historiques au ministère des beaux-arts et du comité des beaux-arts aux expositions internationales.

19e GROUPE. — *Types de l'habitation bourgeoise, ses dispositions intérieures, sa décoration, son ameublement.*

M. WADDINGTON, député à l'Assemblée nationale, membre de l'Institut.

20e GROUPE. — *Types de l'habitation rurale, ses dispositions, ses ustensiles et son mobilier.*

M. LEFÉBURE, député à l'Assemblée nationale.

21e GROUPE. — *L'industrie domestique nationale.*

M. RONDELET, membre de la commission supérieure des expositions internationales et du conseil municipal de Paris, membre du Jury international de 1867.

22e GROUPE. — *Représentation de l'influence des Musées des Beaux-Arts appliqués à l'industrie.*

Les jurés seront désignés parmi ceux nommés pour le groupe 25 (Beaux-Arts).

23e GROUPE. — *Objets d'art pour les services religieux.*

M. BOESWILWALD, inspecteur général des monuments historiques de France, membre du Jury international de 1867.

25e GROUPE. — *Beaux-Arts: Œuvres qui ont été produites depuis l'Exposition universelle de Londres en 1862.*

M. GÉROME, membre de l'Institut (Académie des beaux-arts) et de la commission supérieure des expositions internationales, membre du Jury international de 1867.

M. le vicomte H. DELABORDE, membre de l'Institut (Académie des beaux-arts) et de la commission supérieure des expositions internationales, conservateur de la gravure à la Bibliothèque nationale, membre du Jury international de 1867.

M. le baron de SOUBEYRAN, député à l'Assemblée nationale, membre de la commission supérieure des expositions internationales et de la commission des monuments historiques de France.

M. MICHAUX, membre de la commission des beaux-arts de la ville de Paris, membre du Jury international de 1867.

M. Maurice COTTIER, membre du comité des beaux-arts pour les expositions internationales.

M. Paul DUBOIS, membre du comité des beaux-arts pour les expositions internationales.

M. SAINT-VICTOR (Paul de), membre du Jury international de 1867 et du comité des beaux-arts pour les expositions internationales.

26e GROUPE. — *Éducation, enseignement, instruction.*

M. LEVASSEUR, membre de l'Institut et de la commission supérieure des expositions internationales.

M. le baron de KOENIGSWARTER, ancien député au corps-législatif.

M. GRÉARD, inspecteur général de l'Instruction publique, directeur de l'Enseignement primaire du département de la Seine.

## MEMBRES SUPPLÉANTS.

En exécution de l'art. 5 du règlement n° 76 de la commission I. et R. autrichienne, sont nommés suppléants en cas d'empêchement des Jurés titulaires:

ALDROPHE, membre des Jurys internationaux de 1862 et 1867 (20e Groupe).

ARLÈS-DUFOUR, délégué de la chambre de commerce de Lyon (5e Groupe).

MM. AUBRY-LECOMTE, commissaire de marine, membre du Jury international de 1867 (4e Groupe).

BAILLY, membre du conseil d'architecture de la ville de Paris (19e Groupe).

Baron de BARANTE, député à l'Assemblée nationale (4e Groupe).

BARRAL (Louis), membre suppléant du Jury international de 1867 (4e Groupe).

BAYVET, fabricant de maroquins, membre de la commission des valeurs (6e Groupe).

BIGNON aîné, propriétaire-agriculteur, membre suppléant du Jury international de 1867 (2e Groupe).

BLAISE (des Vosges), propriétaire viticulteur, membre suppléant du Jury international de 1867 (2e Groupe).

BONNAT, peintre d'histoire, membre du comité des beaux-arts pour les expositions internationales (25e Groupe).

BASQUIN, président de la Société industrielle de Saint-Quentin (21e Groupe).

CASSE, manufacturier à Fives-Lille (5e Groupe).

CHENAVARD, peintre d'histoire, membre du comité des beaux-arts pour les expositions internationales (25e Groupe).

CHENNEVIÈRES (Mis de), conservateur du musée du Luxembourg, membre du Jury international de 1867 (25e Groupe).

CHEYSSON, ingénieur des ponts et chaussées, directeur des mines du Creusot (18e Groupe).

CLÉMANDOT, ingénieur civil (9e Groupe).

MM. CUVILLIER, négociant en vins et substances alimentaires (4e Groupe).

DALLOZ (Paul), imprimeur, membre suppléant du Jury international de 1862 (12e Groupe).

DARCEL, administrateur de la Manufacture des Gobelins, membre du Comité des Beaux-Arts pour les Expositions internationales (25e Groupe).

DAVANNE, président de la Société de photographie, membre du Jury international de 1867 (12e Groupe).

DELBRUCK (Jules), membre du Jury international de 1867 (26e Groupe).

DELHAYE (Adolphe), ancien fabricant de dentelles (5e Groupe).

DESOUCHES, membre de la chambre syndicale de la carrosserie (13e Groupe).

DE THOMAS, membre du comité de l'industrie du papier à l'exposition internationale de Londres en 1862 (11e Groupe).

DEVOT, lieutenant de vaisseau (17e Groupe).

DREYFUS (Gustave), membre des comités de l'histoire du travail en 1867 (bronzes, 7e Groupe).

DUBOUCHET, membre du conseil de perfectionnement de la manufacture de Sèvres (9e Groupe).

DUTERTRE, directeur de l'École d'agriculture de Grignon, membre suppléant du Jury international de 1867 (2e Groupe).

FOCILLON, directeur de l'École municipale Colbert, membre du Jury international de 1867 (26e Groupe).

MM. FONTENAY, fabricant de bijouterie (7e Groupe).

FOURCADE, membre de la chambre de commerce de la Seine, membre du Jury international de 1867 (8e Groupe).

GALLAY (J.), auteur de travaux sur les instruments de musique anciens et modernes (15e Groupe).

GÉRARD, président de la chambre syndicale des produits chimiques.

HALPHEN (Germain), joaillier (7e Groupe).

HUSSENOT, fabricant de châles, ancien juge au tribunal de commerce de Paris, membre suppléant du Jury international de 1867 (5e Groupe).

JACQUEMART (Jules), graveur, membre du comité des beaux-arts des expositions internationales (2e Groupe).

JEUFFRAIN (Paul), fabricant à Louviers (5e Groupe).

LAMY, professeur de chimie industrielle à l'École centrale (3e Groupe).

LAVERRIÈRE, membre correspondant de la Société d'Agriculture de France (2e Groupe).

LE ROUX (P. P.), professeur de géométrie au Conservatoire des Arts et Métiers (14e Groupe).

MANGIN, directeur des constructions navales au Ministère de la Marine (17e Groupe).

MARÈS, membre correspondant de l'Académie des sciences (2e Groupe).

MARGUERIN, administrateur des Écoles municipales supérieures de Paris, membre du Jury international de 1867 (26e Groupe).

MM. MARTELET, ingénieur des mines, membre du Jury international de 1867 (1er Groupe).

MASTAING, ingénieur mécanicien (1er Groupe).

MATHIEU (Henri), ingénieur au chemin de fer du Midi, membre du Jury international de 1867 (13e Groupe).

MERCY ARGENTEAU, le comte Eugène de, propriétaire éleveur (2e Groupe).

MILLE, ingénieur en chef au corps des ponts et chaussées, membre du Jury international de 1867 (2e Groupe).

MILLET (Aimé), statuaire, membre du comité des beaux-arts pour les expositions internationales (25e Groupe).

MILLET (Eugène), architecte, membre de la commission des monuments historiques et du comité des beaux-arts pour les expositions internationales (23e Groupe).

ONIMUS (Dr.), de la faculté de Paris.

PARIOT (Laurent), président de la chambre syndicale de la passementerie (5e Groupe).

PETITGAND (E.), métallurgiste (1er Groupe).

PINET, manufacturier (5e Groupe).

PORLIER, sous-directeur de l'agriculture au ministère de l'agriculture et du commerce, membre des Jurys internationaux de 1862 et 1867 (2e Groupe).

DE RAINNEVILLE, député à l'Assemblée nationale (4e Groupe).

ROSSIGNEUX (Charles), architecte dessinateur, membre du Jury international de 1862 (8e Groupe).

MM. SCHLOSS (Simon), manufacturier (10e Groupe).

TESTON, membre du Jury international de 1867 (2e Groupe).

VATIN, membre de la commission des valeurs, fabricant de tissus (5e Groupe).

VATRY (colonel baron de), attaché militaire à l'Ambassade de France à Vienne (16e Groupe).

VIOLLET LE DUC (Adolphe), membre du comité des beaux-arts pour les expositions internationales (25e Groupe).

Le Commissaire Général de service à Vienne informera M. M. les membres du Jury de l'époque fixée pour l'ouverture de la session et leur transmettra tous les renseignements qui leur seront nécessaires.

*Les Commissaires Généraux :*

J. OZENNE. E. DU SOMMERARD.

# COMMISSARIAT GÉNÉRAL

DE

# FRANCE.

## COMMISSAIRES GÉNÉRAUX.

M. OZENNE, conseiller d'État, Secrétaire général du Ministère de l'Agriculture et du Commerce.

M. DU SOMMERARD, commissaire général des Expositions internationales, Directeur du Musée des Thermes et de Cluny ; en résidence à Vienne.

*Secrétariat et Rédaction du Catalogue :* M. LIX.

*Attachés au commissariat général.*

MM. E. DESCHAMPS, ingénieur, chargé des Plans et travaux d'installation.

ROULLEAUX DUGAGE ; Machines.

FILLONEAU ; Beaux-Arts.

MOTTIER, BERGER, PITHER, } Secrétariat.

FRANCIS PETIT, ZOEGGER, GEORGES PETIT, } attachés au service des Beaux-Arts.

MM. HAMELLE, STOLZ, CUBAIN, } attachés aux travaux d'Installation.
LEROUX, architecte.

---

Hôtel de la Commission française: 16, PARK-RING.

---

*Délégués des Administrations publiques près le Commissariat général.*

Ministère de l'Intérieur, Algérie: M. TESTON.
„ „ „ Télégraphes: M. CLÉRAC.
„ de la Marine, Colonies: M. AUBRY LE COMTE.
Direction de l'Agriculture: M. HEUZÉ.
Ville de Paris: M. BOUVARD.

---

NOTA. — Le catalogue français est imprimé sur les presses de l'Imprimerie Impériale à Vienne sous la direction de M. le Dr A. BECK, Conseiller Aulique et avec le concours de M. Ferdinand SILAS, ancien Archiviste de l'Ambassade de France à Vienne.

---

# GROUPE I.

## EXPLOITATION DES MINES ET MÉTALLURGIE.

### SECTION A.

### COMBUSTIBLES MINÉRAUX.

HOUILLES, BITUMES, GOUDRONS, HUILES MINÉRALES, ETC.

1 ASPHALTE, Compagnie générale de mines d', de Pyrimont-Seyssel (Ain).

Produits de mines ouvrés et non ouvrés : Surface dallée en asphalte. — Échantillons d'asphaltes.

2 ASPHALTES DE FRANCE, Compagnie générale des, Paris, rue de la Victoire, 59.

*Médaille 1e classe, Paris 1855. Médailles d'argent et de bronze, Paris 1867.*

Asphaltes bruts et fabriqués : Spécimens de travaux. — Dalles en asphalte.

3 CHOUSY, Comte de, Paris, Boulevard des Invalides, 2.

Charbon nouveau.

4 GAGUIN, Frères, à Blidah (Algérie), maison à Chalons-sur-Saône.

Blocs de Minerai de fer. — Oxyde de fer rouge, jaune, brun-clair, et brun-foncé. — Oxyde naturel.

**5** GRAND-COMBE, SOCIÉTÉ ANONYME DES MINES DE LA, Paris, rue Laffitte, 17.

*Médaille d'or, Londres 1862. Médaille d'or, Paris 1867.*

Echantillons de Combustible (Coke, agglomérés et charbon).

**6** SCHNEIDER ET Cie, au Creuzot (Saône-et-Loire), Paris, rue de Provence, 56.

*Grand prix, Paris 1867.*

Minérais, houilles et cokes du Creuzot.

---

## SECTION B.

### MINÉRAIS ET MÉTAUX.

**7** ACIÉRIES ET FORGES DE FIRMINY, Cie DES, directeur, VERDIÉ.

Exposition collective de la métallurgie de la Loire.

**8** ARBEL, à Rive de Gier.

Exposition collective de la métallurgie de la Loire.

**9** BELLART et Cie à Saint-Étienne.

Exposition collective de la métallurgie de la Loire.

**10** BRUNON FRÈRES, à Rive de Gier.

Exposition collective de la métallurgie de la Loire.

**11** DÉFLASSIEUX FRÈRES ET PEILLON, à Rive de Gier.

Fers et aciers.

**12** FONDERIES, FORGES ET ACIÉRIES DE SAINT-ÉTIENNE, Cie DES, directeur, BARROUIN.

Exposition collective de la métallurgie de la Loire.

**13** FONDERIES ET FORGES DE TERRENOIRE, LAVOULTE ET BESSÈGES, C^ie^ DES, directeur, JULIEN, député; sous-directeur, BUVERTE.

Exposition collective de la métallurgie de la Loire.

**14** QUILLACQ, L. A. et C^ie^, à Anzin (Nord).

*Prize medal, Londres 1862. Médaille d'or, Paris 1867. Croix de la Légion d'honneur.*

Machine d'extraction de 200 chevaux à détente automatique; un ventilateur de mines avec sa machine de 80 chevaux. — Traverses de mines. — Plans de machines.

**15** HALDY ROCHLIN ET C^ie^ à Pont-à-Mousson (Meurthe-et-Moselle).

Tuyaux de conduite d'Eau et de Gaz.

**16** HARDY CAPITAINE, Paris, Faubourg Saint-Martin, 188.

Fonte malléable.

**17** HAREL ET C^ie^, HAUTS FOURNEAUX ET FORGES à Givors et à Vienne (Isère).

Exposition collective de la métallurgie de la Loire.

**18** HENRY, FRÈRES DE CASIGNAN, à Brévilly les Forges (Ardennes).

Tôles, fil de fer machine, fils de fer, pointes et clous.

**19** HOLTZER, J., ET C^ie^, à Firminy.

Exposition collective de la métallurgie de la Loire.

**20** HOLTZER, DORIAN, JACKSON FRÈRES, ET C^ie^, à Pont-Salomon, directeur, BINACHON.

Exposition collective de la métallurgie de la Loire.

**21** IMBERT, EUGÈNE, ET C^ie^, à Saint-Chamond.

Exposition collective de la métallurgie de la Loire.

**22** LIMOUZINS FRÈRES, à Chambon-Feugerolles.
Exposition collective de la métallurgie de la Loire.

**23** LIMOUZINS FRÈRES, à Firminy.
Exposition collective de la métallurgie de la Loire.

**24** LIVERDUN (Meurthe), SOCIÉTÉ ANONYME DE FORGES DE, siège social à Paris, rue Taitbout, 39.
Fers et fontes.

**25** MARQUISE (Pas de Calais), SOCIÉTÉ ANONYME DES HAUTS FOURNEAUX, FONDERIES ET ATELIERS DE CONSTRUCTION DE, siège social à Paris, Faubourg Saint-Martin, 140.
*3 médailles de 1^e^ et de 2^e^ classe Paris, 1855. Médaille d'or et 2 de bronze, Paris 1867.*
Série de tuyaux à emboitement et à cordon de toute dimension. — Pièces de fonderie.

**26** MARREL FRÈRES, à Rive de Gier.
Exposition collective de la métallurgie de la Loire.

**27** MARTIN, P. ET C^ie^, à Sireuil (Charente).
Aciers.

**28** RÉVOLLIER BIÉTRIX ET C^ie^, à Saint-Étienne.
Exposition collective de la métallurgie de la Loire.

**29** DE LA ROCHETTE ET C^ie^, à Givors.
Exposition collective de la métallurgie de la Loire.

**30** RUSSERY ET LACOMBE, à Rive de Gier.
Exposition collective de la métallurgie de la Loire.

**31** SCHNEIDER ET C^ie^, HOUILLÈRES, FORGES, ACIÉRIES ET ATELIERS DE CONSTRUCTIONS DU CREUSOT (Saône-et-Loire), Paris, rue de Provence, 56.
*Grand prix, Paris 1867.*

Combustibles minéraux : Charbons des houillères appartenant en tout ou partie au Creusot. — Creusot (Saône-et-Loire), Montchanin-Longpendu (Saône-et-Loire), Deuze (Nièvre), Brassac (Puy-de-Dôme et Allier), Montaud (Loire), Beaubrun (Loire).

Minérais : Minérais employés dans les usines du Creusot. — Oxidulé magnétique de Mokta-el-Hadid (Algérie). — Fer oligiste de l'île d'Elbe. — Fer spathique de Savoie (Maurienne). — Minérai olithique du Berry (Chanteloup, Saint-Florent, Cher). — Hématite de Mazenay (Saône-et-Loire). — Castine-marbre de Dion et Gilly (Allier et Saône-et-Loire).

Métaux : Fontes destinées à l'affinage à la fonderie et à la fabrication de l'acier, classées par qualité, suivant les applications. — Fers classés par numéros de qualité de 1 à 7. — Barreaux d'essais indiquant les propriétés physiques des divers numéros. — Fers homogènes classés par numéros de dureté de 1 à 3, et par marque de qualité A B C. — Aciers classés par numéros de dureté de 1 à 7 et par marque de qualité.

**32** TAPONNIER, C., à Izieux, Saint-Chamond.

Exposition collective de la métallurgie de la Loire.

**33** THOMAS-PAYEN, E., ET H. ROUX, Marseille, rue Mongrand, 25.

Raffinage de plombs et produits en résultant.

**34** VIGOUR, H., à Charleville (Ardennes).

Fers, en bottes.

## SECTION D.

### ALLIAGES À L'ÉTAT BRUT.

**35** LAVEISSIÈRE ET FILS, Paris, rue de la Verrerie, 58.

*Médaille 1e classe, Paris 1855. Médaille d'or, Paris 1867.*

Planches laminées de cuivre rouge et jaune et de plomb. — Tubes. — Étain et zinc laminés.

**36** MANHÈS PÈRE ET FILS, Lyon, quai de Tilsit, 21. Usines à Vedènes (Vaucluse).

Cuivres laminés et martelés.

---

## SECTION E.

### MODÈLES ET DESSINS DU MATÉRIEL POUR L'EXPLOITATION DES MINES ET DES USINES MÉTALLURGIQUES, PLANS DE MINES, ETC.

**37** GAGUIN FRÈRES à Blidah (Algérie), maison à Chalon sur Saône.

Plan de la mine de Djebel Temoulga. — Extrait du rapport de l'ingénieur des mines.

**38** GRAND-COMBE (Gard), SOCIÉTÉ ANONYME DES MINES DE LA, Paris, rue Lafitte, 17.

*Médaille d'or, Londres 1862. Médaille d'or, Paris 1867.*

Plans et coupes des mines. — Album et notice.

**39** MAUGET, LIPPMANN ET Cie, Paris, rue de Chabrol, 55.

*3 médailles de 1e classe, Paris 1855. 2 médailles, Londres 1862. Médaille d'or, Paris 1867.*

Dessins d'installation et coupes géologiques de sondages. — Modèle réduit d'un atelier complet de forage à grand diamètre et de fonçage de puits par forage. — Modèles et collection d'outils et d'appareils de forages. — Échantillons de terrains extraits par la sonde. — Spécimens de divers perfectionnements apportés à l'art du sondeur.

**40** MÉTALLURGIE, SOCIÉTÉ GÉNÉRALE DE, procédé Ponsard, Paris, rue de la Pépinière, 14.

Dessin de four à acier.

**41** PERNOLET ET Cie, COMPAGNIE GÉNÉRALE DE CARBONISATION POUR L'ÉTRANGER.

Dessins relatifs à un système de fabrication de Coke metallurgique.

**42** QUILLACQ, L. A., ET Cie, à Anzin (Nord).

*Prize medal, Londres 1862. Médaille d'or, Paris 1867. Croix de la Légion d'honneur.*

Plans d'une machine d'épuisement de 500 chevaux, système Woolf, à cylindres verticaux superposés. — Plans d'une machine d'extraction verticale supprimant le chevalet. — Plans pour un établissement pour la fabrication d'agglomérés.

**43** SCHNEIDER ET Cie, au Creusot (Saône-et-Loire).

*Grand prix, Paris 1867.*

Plans du Creusot.

## SECTION F.

### OUVRAGES ET CARTES GÉOLOGIQUES, ETC.

**44** LACRETELLE, Bois d'Oingt (Rhône).

Estimation des houillières (Brochure).

**45** MAUGET, LIPPMANN ET Cie, Paris, rue de Chabrol, 51.

*3 médailles, Paris 1855. 2 médailles, Londres 1862, Médaille d'or, Paris 1867.*

Coupes géologiques.

**46** MINISTÈRE DES TRAVAUX PUBLICS, SERVICE DES MINES, à Paris.

Carte géologique détaillée de la France. M. Elie de Beaumont, de Chamourtois, Fuchs, Potier, de Lapparent, Douvillé, Clérault, Guyerdet, Jedlinsky. — Collaborateurs: Bayle, Bayan, Dernemesnil, Boullet, Pihan. — Carte des Gisements de phosphates. MM. Daubrée et Lapparent.

Le même Ministère, Service des Ponts et Chaussées. — Profil geologique de Paris à l'Ocean et aux Pyrénées suivant les lignes de chemins de fer. — MM. Mille, Delesse, Choré, Guiller, ingénieurs et inventeurs.

---

## SECTION G.

### MATÉRIEL ET PROCÉDÉS DE L'EXPLOITATION DES MINES ET DES USINES ET DES EXPLOITATIONS À CIEL OUVERT.

**47** BICKFORD DAVEY CHANU ET Cie, Rouen, quai du Hâvre, 3.

Fusées et Cartouches pour mines.

**48** ERMONT, SOCIÉTÉ ANONYME DES ACIÉRIES D', procédé Lepet, Paris, rue de l'Argonne, 3.

Acier moulé.

**49** COSSET-DUBRULLE, Lille (Nord).

Lampes de sûreté pour mineurs.

**50** GALIBERT, ALBERT, Paris, Boulevard Sébastopol, 131.

*2 médailles de bronze, 1 médaille d'argent*, Paris *1867*.

Appareil respiratoire pour séjourner dans les milieux asphyxiants.

**51** LAMBERT ET C^ie^ à Vuillafans (Doubs), à Paris, rue de Bondy, 72.

*Médaille de bronze, Paris 1855.*

Pompes d'épuisement pour l'exploitation des mines.

**52** LEBLOND, Ch., Paris, rue Freycinet. Pompe de mines.

**53** MAILFERT, JULES, à Chatillon-sur-Seine (Côte d'or).

Noirs de fonderies. — Noirs végétaux. — Noirs minéraux et noirs d'étuve.

**54** MARQUISE, SOCIÉTÉ ANONYME DES HAUTS FOURNAUX, FONDERIES ET ATELIERS DE CONSTRUCTION DE (Pas de Calais).

*3 médailles 1^re^ classe, 1 médaille 2^e^ classe, Paris 1855. 2 médailles de bronze, 1 médaille d'or, Paris 1867.*

Tubes pour cuvelages de 4^m^ de diamètre avec fonds de compensation et presse étoupes (système Chaudron) pour foncement de puits de houillières.

**55** MAUGET, LIPPMANN ET C^ie^, Paris, rue de Chabrol, 51.

*3 médailles de 1^re^ classe, Paris 1855. 2 médailles, Londres 1862. Médaille d'or, Paris 1867.*

Modèles d'appareils de forage. — Échantillons de terrains extraits par la sonde. — Dessins d'installation et coupes géologiques de sondages.

**56** MULLER, Paris, rue de Bondy, 66.

Cables pour mines. — Cordages en acier.

**57** RIVIÈRE-DEJEAN ET ALPHONSE ALLAIN à Alais.

Nouvel appareil de lavage des alluvions et terrains aurifères dit: Système à angles déterminés et à cavités spéciales.

**58** SECRÉTAN, E. Usine à Sérifontaine (Oise), dépôt à Paris, rue Elzévir, 12.

*Médaille d'argent, Paris 1867.*

Cuivre rouge, demi rouge, tombac, jaune, etc. — Tuyaux en cuivre.

**59** VIENNE, SOCIÉTÉ MÉTALLURGIQUE DE LA, Hauts fourneaux et fonderies de Montmorillon et de Fumal. Siège social à Paris, rue Pigalle, 9.

*Médaille de bronze, Paris 1867.*

Fontes brutes en gueuses pour seconde fusion. — Tuyaux pour conduites d'eaux forcées. — Moulages divers. — Coussinets de chemin de fer. — Projectiles de guerre en fonte.

# GROUPE II.

## AGRICULTURE, CULTURE DE LA VIGNE ET DES ARBRES FRUITIERS, HORTICULTURE, EXPLOITATION ET INDUSTRIE FORESTIÈRE.

### SECTION A.

### SUBSTANCES ALIMENTAIRES ET PLANTES MÉDICINALES, À L'EXCEPTION DES LÉGUMES ET FRUITS FRAIS QUI FONT L'OBJET D'EXPOSITIONS TEMPORAIRES.

**60** ALBERTIN, A., à Cèche et Beaulieu par Vinay (Isère).

Grosses Noix de table ou de dessert.

**61** ALLO, JEAN, à Nice.

Huiles d'olives. — Fruits secs. — Produits alimentaires.

**62** BAYNARD, F. J., à Riom (Puy-de-Dôme).

Céréales en grains et en épis. — Froment blanc de printemps. — Froment blanc d'hiver. — Froment rouge. — Orge, Orget, Seigle, Avoine. Rois. — Fèves, venus dans la même terre, avec l'engrais fécondateur et sans engrais. — Flacon d'engrais fécondateur.

**63** BELIN A., à Brie Comte Robert (Seine-et-Marne).

*Médaille d'argent, Paris 1867.*

Alcool de Betteraves. — Alcool de Mélasse. — Alcool de Topinambours.

**64** CHARRIER SARRADIN à Pithiviers (Loiret).

Safran.

**65** DALLEU, F., à Frémicourt (Pas de Calais).

62 variétés de blés; 14 d'orges; 9 de seigle; 14 d'avoine. — Echantillons de haricots, pois, maïs, de riz, sorgho, etc.

**66** DESPREZ PÈRE ET FILS, à Cappelle (Nord).

*Prize medal, Londres 1862. Médaille d'or, Paris 1867.*

Collection de céréales. — Collection de betteraves. — Collection de betteraves à graines.

**67** DUMARS, Nesles (Somme).

Blés préparés pour être conservés par la poudre Balouchard.

**68** DUMOUTIER à Chaville (Eure).

Blé, avoine, orge, seigle, colza, etc.

**69** LAVAL à Montignac sur Vezère (Dordogne).

Huile de noix.

**70** PENSIONNAT DES FRÈRES DE LA DOCTRINE CHRÉTIENNE DE REIMS à Reims (Marne), Frère C. BERNARDIN, professeur d'agriculture.

Produits agricoles: Blés, orges et avoines, maïs, etc. — Pommes de terre, betteraves, carottes, pois, haricots, graminées fourragères, plantes industrielles oléagineuses tinctoriales.

**71** MAYRARGUE, FRÈRES, ET C^ie^, à Nice (Alpes maritimes).

Huiles d'olive.

**72** MISTRAL F. J., FRÈRES, à St. Rémy de Provence (Bouches du Rhône).

Chardons, farines, huiles, Garances.

**73** PILAT à Bubières (Pas de Calais).

Produits agricoles divers.

**74** PORQUET à Bourbourg (Nord).

Variétés diverses de froment, millet, avoine, pommes de terre, pois, haricots, fèves, betteraves et lins.

**75** SAINT-MARCELLIN (ISÈRE), SOCIÉTÉ D'AGRICULTURE DE L'ARRONDISSEMENT DE. — M. PERRET, président.

Noix de table.

**76** SIMON LEGRAND à Bersée par Pont à Marcq (Nord). *Médaille bronze, Paris 1867.*

Produits agricoles: Blés, avoines, fèves, lin, chanvre, graines de betteraves. — Variétés de semences avec tiges et variétés de betteraves mères.

**77** STABLE ANDRÉ ET C^ie^, à Nice.

Huiles d'olive.

**78** VAURY J. P., à Suscy (par Crisenoy. Seine-et-Marne).

*Médaille d'or, Paris 1867.*

Blés de semence. — Plans de la propriété exploitée avec drainage.

## SECTION C.

### MATIÈRES TEXTILES VÉGÉTALES (COTON, LIN, CHANVRE, JUTE, CHINAGRASS ETC.) ET AUTRES PLANTES D'UN EMPLOI PAREIL.

**79** DALLEU F., à Fremicourt (Pas de Calais).

Lin et plantes industrielles.

---

## SECTION D.

### COCONS DE VERS À SOIE.

**80** BARRÈS FRÈRES, à St. Julien en St. Alban et Privas (Ardèche).

*Prize medal, Londres 1851. Médaille d'argent, Paris 1855. Chevalier de la Légion d'honneur à Londres 1862. Médaille d'argent, Paris 1867.*

Cocons jaunes de race perfectionnée. — Cocons verts et blancs, importation du Japon.

**81** BONNEFON à Riberac (Dordogne).

Echantillons de soie et cocons jaunes de la race dite Milanaise, Récolte de 1872.

**82** BRONSKI DE BRONNO au château de St. Selve, près de Bordeaux (Gironde).

*Prize medal, Londres 1851. Croix de la Légion d'honneur.*

Cocons de vers à soie. — Race de vers à soie Bronski.

**83** CASTANIER A., à Genolhac (Gard).
Graines jaunes de vers à soie.

## SECTION F.

### LAINES.

**84** TONNERRE (YONNE), SOCIÉTÉ D'AGRICULTURE ET D'INDUSTRIE DE, à Tonnerre.
Laines brutes.

## SECTION G.

### PRODUITS DE L'EXPLOITATION FORESTIÈRE.

BOIS EMPLOYÉS COMME MATÉRIAUX, MATIÈRES TANNANTES ET COLORANTES, RÉSINES, CHARBON DE BOIS, AMADOU, ETC.

**85** HUMBERT ET SES FILS, Moulin de Neuville les Champlitte (Haute-Saône).
Bois d'acajou, Courbarie accome et savonette.

**86** PASCAL F., Fils à Fréjus (Var).
Chêne-liège.

**87** SOCIÉTÉ CENTRALE D'AGRICULTURE DU PUY-DE-DÔME, à Clermont-Ferrand.
Échantillons des diverses essences de bois provenant du reboisement des montagnes de l'Auvergne.

## SECTION H.

### TOURBE ET CORPS DÉRIVÉS.

**88** BALBIANI E., Paris, rue de Constantinople, 11.
Tourbière à vapeur du Saussay, système E. Balbiani et C^ie^.

Tourbe malaxée.

**89** BOCQUET, Paris, quai de Walmy, 125.
Tourbe carbonisée pour le traitement des métaux.

**90** CHALLETON DE BRUGHAT, Montanges, près Corbeil (Seine-et-Oise).
*Médaille, Londres 1851. Médaille, Paris 1855. Médaille, Londres 1862. Médaille, Paris 1867.*

Tourbes Cristallisées. — Cokes de Tourbes. — Produits de la Carbonisation.

---

## SECTION I.

### ENGRAIS ET MATIÈRES FERTILISANT LE SOL.

**91** BAYNARD, F. J., à Riom (Puy-de-dôme).
Engrais chimiques.

**92** BESSE, E., Paris, rue Albouy, 8.
Engrais composé de déjections humaines, immondices de grands centres de populations, résidus de fabriques avec azote fixé et complètement désinfecté. — Soufre solubilisé pour la maladie de la vigne.

**93** BICHON, E., Montpellier, rue du jeu de Paume, 8 bis.
Engrais chimiques.

**94** COIGNET, PÈRE ET FILS ET Cie, Paris, rue Lafayette, 130.

*Prize medal, Londres 1851 et 1862. Médaille d'argent, Paris 1855 et 1867.*

Engrais chimiques.

**95** DESAILLY à Grandpré (Ardennes).

*Médaille bronze, Paris 1867.*

Phosphates fossiles.

**96** DUNOD ET BOUGLEUX, Paris, Faubourg Poissonnière, 98.

Produits chimiques pour engrais; noir animal.

**97** HAMELLE, H. E., Montescourt-Lizerolles (Aisne).

Noir artificiel pour la fabrication du sucre. — Noir animal pour engrais.

**98** MICHAUX à Bonnières (Seine-et-Oise).

Engrais divers.

**99** MONTENAT, G. A., Paris, passage Alexandre, 13.

Liquide et appareil pour le traitement de la vigne. (Destruction des insectes nuisibles.)

**100** MOREAU ET LE BEL à Doulon près Nantes.

Désinfectant.

**101** PACKARD, E. ET Cie, à Villefranche de Rouergue (Aveyron).

*Prize medal, Londres 1862. Médaille, Paris 1867.*

Phosphates de chaux.

**102** RAFEL ET BLANC, Montpellier.

Engrais régénérateur de la Vigne à base insecticide contre le Phylloxéra.

## SECTION J.

### DESSINS ET MODÈLES D'OBJETS DE L'EXPLOITATION RURALE ET FORESTIÈRE, CARTES AGRONOMIQUES ET FORESTIÈRES.

**103** BOPP DU PONT, LOUIS ET LÉON, Paris, rue du Louvre, 18.

Ouvrages relatifs à l'exploitation forestière et agricole de la Slavonie (Autriche).

**104** BIGNON, LOUIS, PÈRE ET FILS, à Théneuille (Allier).

*Médaille d'Exellence, Londres 1862. Médaille d'or, grand prix, Paris 1867. Chevalier de la Légion d'honneur.*

Culture par la métayage amélioré : Défrichement, mise en culture et amélioration de domaines appartenant à la région du centre. — Plans des terres avant et après les améliorations. — Plans et état des constructions en 1849 et en 1872.

**105** MICHAUX à Bonnières (Seine-et-Oise).

Plans d'exploitation de fermes, à diverses époques. — Engrais divers.

**106** MINISTÈRE DES TRAVAUX PUBLICS.

Carte agronomique d'une partie du département des Ardennes, par MM. Meugy et Nivoil.

**107** VAURY, J. P., à Suscy par Crisenoy (Seine-et-Marne).

*Médaille d'or, Paris 1867.*

Plans d'exploitation rurale. — Blés de semence.

## SECTION K.

### TRAVAUX DES ÉTABLISSEMENTS D'ESSAIS AGRICOLES, CADASTRE RURAL ET FORESTIER, STATISTIQUE FORESTIÈRE, ETC.

**108** MINISTÈRE DE L'AGRICULTURE ET DU COMMERCE, DIRECTION DE L'AGRICULTURE.

Documents relatifs à la Statistique agricole, à l'Enseignement de l'Agriculture et de la Médecine vétérinaire. — Historique des Concours régionaux et des primes d'honneur. — Notices sur la Vacherie du Corbon, la Bergerie Nationale de Rambouillet et celle du Haut-Tingry.

---

## SECTION L.

### MATÉRIEL ET PROCÉDÉS CONCERNANT LA PRODUCTION, LE TRANSPORT ET L'EMMAGASINAGE DES PRODUITS MENTIONNÉS CI-DESSUS.

**109** ALBARET, Paris, rue de Viarmes, 29, usines à Liancourt-Rouligny (Oise).

*Prize medal, Londres 1862. Médaille d'or, Paris 1867.*

Machine à battre portative à grand travail. — Machine à battre portative, 3 chevaux; moissonneuses. — Hâche paille, grand modèle. — Coupe-racines. — Modèle au 5e d'exécution d'une machine à battre fixe.

**110** AUBERT, à la Villatte près Noray (Loire Infér.)

Sécateurs. — Instruments à main.

**111** AMELIN, C., Paris, rue de Viarmes, 29.

*Médaille Bronze, Paris 1867.*

Soies pour le Blutage des farines. — Articles pour moulins. — Perforation des métaux pour usines agricoles.

**112** APICULTURE, SOCIÉTÉ CENTRALE D', Paris, rue Monge, 59.

Quatre ruches de modèles divers. — Petits appareils d'apiculture. — Produits miel et cire (échantillons). — Préparation anatomique de l'abeille. — Ouvrages sur l'apiculture.

**113** BOCQUET, Paris, quai de Valmy, 125.

*Mention honorable, Paris 1855.*

Dessins et outillage pour la transformation de la tourbe.

**114** CHARMET à Labresle (Rhône).

Machine à friction à battre les grains. — Pressoir à vin à travail continu. — Egrapeuse et fouloir à vendanges. — Tritureuse de sarments.

**115** CARRON JEUNE, Paris, rue Charlot, 72.

Tondeuses circulaires pour chevaux, boeufs et brebis.

**116** COIGNET PÈRE ET FILS ET C^ie^, Paris, rue Lafayette, 130.

*Prize medal, Londres 1851 et 1862. Médaille d'argent, Paris 1855 et 1867.*

Plans de silos en béton aggloméré et appareil de dessication préalable des blés.

**117** DEL FERDINAND à Vierzon (Cher).

Machine à battre transportable montée sur roues secouant la paille et vannant le grain.

**118** DEMAUX B., Toulouse, Boulevard de la gare.
Machine à laver et sécher les blés.

**119** DRORY E., Bordeaux (Gironde), rue de Grassi, 9.
Ruches d'abeilles de différentes constructions. — Instruments apicoles. — Échantillon de miel et de cire; dessins.

**120** DUCROQUET, Rumigny près Amiens par Sains (Somme).
Machine à nettoyer les graines nouveau système, destiné à la meunerie ou à l'agriculture. — Machine à nettoyer les graines système spécial destiné à la meunerie.

**121** DUMARS à Nesles (Somme).
Instruments d'agriculture.

**122** GÉRARD à Vierzon (Cher).
*Médaille d'or, Paris 1867. Chevalier de la Légion d'honneur.*
Machine à battre. — Machines agricoles.

**123** GUTTIN à Romans (Drôme).
Tarares.

**124** HIGNETTE JULES, Paris, rue de Turbigo, 5. Usine Armoy (Seine et Oise).
*Médaille de bronze et d'argent, Paris 1867.*
Un épierreur système Josse mu mécaniquement. — Un cribleur système Josse mu mécaniquement. — Un épierreur à main. — Un cribleur à main. — Un nettoyeur décortiqueur universel.

**125** LABARRE V., Paris, Auteuil, route de Versailles, 84.
Appareil pour la fabrication des engrais.

**126** PALANTE E. à Arras (Pas de Calais).
Semoirs-Instruments agricoles.

**127** PAVY E. au château de Claveau près Mézières en Brenne (Indre).

*Médaille d'or, Paris 1855.*

Grenier conservateur. — Coffres à avoine.

**128** PERNOLLET J., Paris, rue Saint-Maur, 116.

*Mention honorable, Paris 1851. 2 Médailles d'argent, Paris 1867.*

Machines agricoles.

**129** PERRIN PÈRE ET FILS à Vuillafans (Doubs).

*Médaille de 1er Classe, Paris 1855.*

Pressoirs.

**130** PLISSONNIER, Loisy, Canton de Cuisery (Saône-et-Loire).

Instruments d'agriculture et de viticulture.

**131** RIVER, J. M. E. A., Toulouse, rue Montoulieu Velane, 15.

Pompe locomobile pour l'agriculture.

**132** SAMAIN ET Cie, Blois (Loire-et-Cher), Paris, avenue des Ternes, 96.

*Médaille d'or, Paris 1867.*

Presses et Pressoirs.

**133** SOUFFRICE ET Cie à Saint Denis (Seine) 15, route de Saint Quen.

*Médaille d'argent, Paris 1867.*

Modèle de porcherie.

**134** TERREL E. des Chênes, aux Chênes par Viller-Morgan (Rhône).

Oenothermes appareils de chauffage des vins. — Machine à boucher. — Pressoir. — Broyeurs à Vendange. — Machine à frapper et fixer les capsules.

## SECTION M.

### MATÉRIEL DE L'HORTICULTURE.

PLANS, DESSINS ET MODÈLES, OBJETS D'ORNEMENTATION DES JARDINS, EN DESSINS ET MODÈLES, SERRES, IRRIGATIONS ETC.

**135** BALAND.

Instruments d'horticulture.

**136** BAUDRIT, A., à Paris, rue Saint Maur Popincourt, 88.

*1e médaille aux grandes expositions.*

Constructions en fer, grilles de jardin etc.

**137** LEROY, A., à Angers.

Dictionnaire de Pomologie.

**138** LICHTENFELDER (MAISON BARRÉ), Paris, Avenue de la Grande Armée.

Serrurerie pour parcs et jardins.

**139** LHOMME, E., Paris, rue de Belleville, 162.

Mastic pour greffer à froid les arbres.

**140** LOUET FRÈRES, à Issondun (Indre).

*Médaille, Paris 1867.*

Grilles, ornements et clôtures de jardin.

**141** MONIER, Paris.

Rocailles, ornamentation de jardins.

**142** PICARD, MÉRY, Paris, Boulevard de la Contrescarpe, 30.

Album de photographies et dessins de ponts, kiosques, concourant à l'ornementation des jardins.

**143** TRONCHON, Paris, Avenue d'Eylau 9.

Serrurerie pour parcs et jardins, serrurerie artistique pour appartements.

**144** ROCHARD, Lyon, montée des Epies, 20.

Instruments d'horticulture. — Sécateurs nouveau modèle. — Couteau éplucheur pour légumes. — Couteau julienne. — Divers utils propres à découper et à façonner les légumes. — Turbine aérienne ou moulin à vent.

---

## SECTION N.

### SPÉCIMENS D'ÉTABLISSEMENTS D'HORTICULTURE.

**145** DURAND, à Bourg-la-Reine (Seine).

*Médaille d'or, Paris 1867.*

Plans de jardins.

**146** DUVILLERS, F. J., Paris, Avenue de Saxe, 15.

*Médaille, Paris 1855. Médaille, Londres 1862. Hors concours, Paris 1867.*

Parcs et jardins en France et à l'étranger, ouvrage accepté par Sa Majesté l'Empereur d'Autriche.

**147** LAVIALLE, A., Paris, rue de Passy, 37.

*Mention honorable, Paris 1867.*

Plans de parcs et jardins.

**148** LES PROMENADES DE PARIS, 2 Volumes. Auteur: M. Alphand, Inspecteur général des ponts et chaussées, Directeur des travaux de Paris.

Collaborateurs :

M. Barcel, Ingénieur en chef du service des promenades ;

M. Grégoire, ingénieur ordinaire du service des promenades ;

M. Davioud, architecte en chef des promenades de Paris.

M. Barillet, jardinier en chef des promenades de Paris.

M. Hochereau, architecte, inspecteur des promenades de Paris.

M. J. Rotschild, éditeur.

1° Titre de l'ouvrage.

2° Plans généraux ; Le Bois de Vincennes. — Les Champs Elysées. — Les Buttes Chaumont.

3° Architecture : Café Restaurant aux Buttes Chaumont. — Porte Dauphine. — Tribunes de Longchamps. Kiosque de l'Empereur. — Grilles du parc Monceau. — Grilles des squares de la Trinité et de Montholon.

4° Vues pittoresques. — Vue du square de la Trinité. — Avenue Daumesnil.

5° Chromolithographies : Begonia rex. — Solanum-Warscenwiczii.

# GROUPE III.

## ARTS CHIMIQUES.

### SECTION A.

### PRODUITS CHIMIQUES EMPLOYÉS DANS L'INDUSTRIE ET DANS LA PHARMACIE.

#### ACIDES, ALCALIS, SELS DE TOUTES SORTES; PRODUITS DIVERS.

**149** AUBERT, A., Paris, faubourg du temple, 19.
Eau à nettoyer les gravures. — Pâte à argenter, Eau à dorer. — Poudre à polir.

**150** BICHON à Montpellier.
Acide tartrique.

**151** BILLAULT-BILLAUDOT ET Cie, Paris, rue de la Sorbonne, 24.
Produits chimiques pour la télégraphie.

**152** BINEY, VIRGINIE, Chartres (Eure et Loire).
Eau Chartraine à détacher.

**153** BOBOEUF, Paris, rue Lafayette, 59.
Phénol Boboeuf en litres et en flacons. — Phénol parfumé pour toilette.

**154** BÜHLER, M., Paris, rue Lamandé (aux Batignolles), 15.

Pâte liquide et poudre pour nettoyer les métaux.

**155** CHALONS, Lyon, rue des Bourdonnais, 68.

Paratartre.

**156** CAMUS, (CH.) ET Cie, Paris, rue Barbette, 2.

*Médaille d'or, Paris 1867.*

Produits chimiques divers.

**157** CAROF A. ET Cie, à Ploudalmézeau (Finistère).

Produits chimiques; fabrication de l'iode.

**158** CASTHELAZ, John, Paris, rue Sainte-Croix de la Bretonnerie.

*Mention honorable, Paris 1855. Médaille d'honneur, Londres 1862. Médaille d'or, Paris 1867.*

Produits divers pour les arts, la médecine et l'industrie.

**159** CHEVÉ ET GÉRARD, Paris, rue de la Verrerie Usine à Courville, Eure et Loire, Fabrique à Vaugirard-Seine, 36.

*Médaille de bronze, Paris 1855. Prize medal, Londres 1862. Médaille de bronze, Paris 1867. Médaille d'argent, Paris 1867.*

Produits chimiques divers.

**160** COIGNET PÈRE ET FILS ET Cie, Paris, rue Lafayette, 30.

*Prize medal, Londres 1851. Médaille d'argent, Paris 1855. Prize medal, Londres 1862. Médaille d'argent, Paris 1867.*

Produits chimiques divers.

**161** COURNERIE ET FILS ET Cie, à Cherbourg.

*Prize medal, Londres 1851. Médaille de 1re classe, Paris 1855. Prize medal, Londres 1862. Médaille*

*d'or, Paris 1867. Chevalier de la Légion d'honneur 1870.*

Produits chimiques divers.

**162** FAURE ET DARRASSE, Paris, rue Simon le Franc, 21.

*Médaille d'argent, Paris 1867.*

Produits chimiques et pharmaceutiques.

**163** GALZY E., Lyon, rue Bugeaud, 28.

Poudres insecticides. — Papier tue-mouches.

**164** GRANVILLE, SOCIÉTÉ ANONYME DE PRODUITS CHIMIQUES, à Granville (Manche).

Fabrication de l'iode.

**165** HOUZEAU, P., à Reims (Marne).

*Médaille d'argent, Paris 1867.*

Produits chimiques divers.

**166** LABONDE, Paris, rue Saint-Gilles, 14.

Procédé d'argenture sous le nom de Bleu d'argent. — Procédé de dorure: L'or pur.

**167** LEBORGNE FILS ET C^ie^ à Douai, Usine à Vitry en Artois.

Produits chimiques.

**168** LEFEBVRE, A., près Douai, à Corbehem (Pas de Calais).

*Médailles de 1^e^ et 2^e^ classe, Paris 1855. Prize medal, Londres 1862. Médaille d'or, Paris 1867.*

Produits chimiques. — Sels de vinasse, de betterave, sucre alcool.

**169** LE GLOAEC, C. FILS, Saint-Pierre-Quibron (Morbihan).

Produits chimiques. — Fabrication de l'iode.

**170** MANUFACTURES DE PRODUITS CHIMIQUES DU NORD, KUHLMANN, ADMINISTRATEUR GÉNÉRAL, Succursales à Lille, Amiens, Dunkerque, Corbehem.

Produits chimiques divers.

**171** MATHIEU PLESSY, E., Paris, Boulevard Saint-Germain, 90.

*Médaille d'argent, Paris 1867.*

Encres à écrire. — Acide gallique et pirogallique. — Produits chimiques divers.

**172** MAZÉ-LAUNAY A. ET J. PELLIEUX, à Guipava (Finistère).

Produits chimiques; fabrication de l'iode.

**173** MERLE ET Cie, HENRI MERLE, GÉRANT, à Alais (Gard).

*Prize medal, Londres 1862. Médaille d'or, Paris 1867.*

Industrie soudière et produits divers.

**174** MICHAUX, à Bonnières (Seine-et-Oise).

Phosphates et superphosphates, sulfate d'ammoniaque, noir d'os.

**175** MINEUR, AD., à Tréguier (Côtes-du-nord).

Produits chimiques. — Fabrication de l'iode.

**176** MORIO, CH., à Vannes (Morbihan).

Produits chimiques. — Fabrication de l'iode.

**177** PAISANT, L., à Pont l'Abbé (Finistère).

Produits chimiques. — Fabrication de l'iode.

**178** DE PLAZANET, A., Paris, sur des Gravilliers, 23.

*Prize medal, Londres 1851. Mention honorable, Paris 1867. Médaille d'argent, Paris 1867.*

Produits chimiques. — Appareils employés dans l'industrie des dépôts métalliques par voie humide.

**179** POULENC ET L. WITTMANN, Paris, rue Neuve Saint-Merri, fabrique à Ivry (Seine), 7.

*Prize medal, Londres 1862. Médaille d'argent, Paris 1867.*

Produits chimiques pour la Pharmacie, la Photographie et les arts.

**180** PYROLIGNEUX (Cie DES), BYSE E., Gérant, Paris, place Vendôme, 16.

Produits pyroligneux.

**181** ROBERT DE MASSY, L. à Rocourt (Aisne) près Saint-Quentin et à Paris, rue de l'arbre sec, 46.

*Croix de la Légion d'honneur en 1869.*

Sulfate de potasse. — Muriate de potasse. — Carbonate de potasse. — Potasse hydratée et sel de soude.

**182** ROUSSEAU ET SES FILS, Paris, rue des écoles, 44.

Produits chimiques pour la télégraphie.

**183** SAINT-GOBAIN, CHAUNY ET CIREY, SOCIÉTÉ DES MANUFACTURES DE GLACES ET DE PRODUITS CHIMIQUES DE, à Paris, rue Saint-Denis, 313.

*Grande Médaille d'honneur, Paris 1855. Prize medal, Londres 1862. Médaille d'or, Paris 1867.*

Produits chimiques. — Acide sulfurique. — Chlorhydrique. — Acide nitrique. — Sulfate de chaux. — Cristaux de soude. — Chlorure de chaux. — Alun. — Sulfate d'alumine. — Sulfate de cuivre. — Chlorate de potasse. — Superphosphates.

**184** STORCK ET Cie, Paris, rue Sainte-Croix de la Bretonnerie, Usine à Asnières (Seine), 20.

Produits chimiques pour l'industrie.

**185** TISSIER, AINÉ ET FILS, au Conquet (Finistère).

Produits chimiques, et fabrication de l'iode.

**186** VICAT, J. H., Paris, rue Saint-Denis, 125.
*Mention honorable, Londres 1862. Médaille de bronze, Paris 1867.*
Poudre insecticide.

---

## SECTION B.

### PRODUITS PHARMACEUTIQUES, EAUX MINÉRALES, ETC.

**187** ADRIAN, Paris, rue de la Perle, 11.
Produits pharmaceutiques titrés.

**188** ARMET DE LISLE ET C^ie^, Paris, rue Malher, 18.
Usine à Nogent sur Marne.
*Médaille d'argent, Paris 1855. Médaille de bronze, Londres 1862. Médaille d'or, Paris 1867.*
Bois, écorces, sulfate et sels de Quinquina, Bleu d'Outremer.

**189** BADIOLE, HENRY, Tarbes.
Syphilofuge Badiole.

**190** BAILLY, C., Paris, rue Drouot, 22.
Quina Laroche.

**191** BOURGEAUD, J. P. à Paris, rue Rambuteau, 20.
Capsules molles à enveloppes solubles destinées à contenir des médicaments.

**192** BOUYER C., à Saint-Pierre de Fursac (Creuse).
*Médaille de bronze, Paris 1867.*
Lait médicamenteux, iodique, arseniaté, hydrargyrique, etc. — Vin de Coca.

**193** BOURGEAUD J. ET A. BESLIER, Paris, rue des Blancs Manteaux, 40. Usine à Coulommiers (Seine-et-Marne).

Taffetas dit d'Angleterre. — Taffetas français. — Baudruche toiles et tissus pharmaceutiques. — Cantharidine. — Sparadraps. — Vésicants. — Emplâtres. — Onguents.

**194** CARBONEL, AUGUSTE, à Nice.

Sirop et pâte pectorale.

**195** CAZAUX, Docteur, à Paris, rue Rossini, 18.

Tableaux dermatologiques.

**196** CHARDONNAUD ET DUCROS ODRAT, à Nîmes (Gard).

*Mention honorable, Paris 1867.*

Sucs et bois de réglisse.

**197** CHERBLANC ET C^ie^, Lyon, rue Tupin, 10.

Thé purgatif de Beraud. — Produits chimiques.

**198** COLLAS, C. ET C^ie^, Paris, rue Dauphine, 8.

*Prize medal, Londres 1851. Médaille de bronze, Paris 1855.*

Pastilles médicamenteuses. — Menthe anglaise de Vichy. — Fer réduit par l'électricité.

**199** CROTTI DE CASTIGLIOLE, à la Bauche, canton des Echelles (Savoie).

Eau minérale naturelle et pastilles de la Bauche (Savoie).

**200** DANIS, L., à Château Thierry.

Produits pharmaceutiques.

**201** DELPECH, Paris, rue du Bac.

*2 médailles, Paris 1867.*

Produits pharmaceutiques tirés de l'Eucalyptus et du Cubèbe.

**202** DESNOIX ET C^ie^, Paris, rue du temple, 22.
*Médaille, Paris 1867.*
Tissus pharmaceutiques.

**203** DUBOSC, F., ET C^ie^, Paris, rue Vieille du temple, 75.
Produits chimiques et pharmaceutiques, pour la photographie et les arts.

**204** FAYARD, J. J., Lyon, rue de l'Hôtel de Ville, 9.
Eaux minérales et extraits d'eaux minérales. — Produits chimiques et pharmaceutiques.

**205** FERRAND, E., Lyon, Place de la Charité, 10.
Produits spéciaux appliqués à la médecine, à la chirurgie et à l'économie domestique.

**206** FUMOUZE, FRÈRES, Faubourg Saint-Denis à Paris, 78.
Toile vésicante. — Papiers épispastiques. — Capsules au Capahu de Raquin.

**207** GOYARD, G., à la Clayette (Saône-et-Loire).
Pommade contre la maladie du cuir chevelu.

**208** GRESSY, DOCTEUR MÉDECIN, à Carnac (Morbihan).
Fucoglycine.

**209** GRILLON, E., Paris, rue de Grammont, 25.
Tamar indien. — Fruit laxatif, raffraîchissant contre la constipation, les hémorroïdes et la migraine. — Dentifrices phéniqués.

**210** GUICHON, J. B., Lyon, rue de l'Hôtel de Ville, 31.
Musculine Guichon (tablettes de viande crue). — Phosphate de fer saccharin. — Produits pharmaceutiques divers.

**211** HOGG, Paris, rue Castiglione, 2.

*Mention honorable, Paris 1855. Mention honorable, Paris 1867.*

Huile de foie de morue naturelle dite: huile de Hogg.

**212** HOTTOT, AUGUSTIN, Paris, Avenue Victoria, 7.

*Médaille de bronze, Paris 1867.*

Produits Physiologiques appliqués à la Médecine.

**213** HOSTE, Paris, rue Lecourbe (Vaugirard) 133.

Garus Quina. — Elixir de Garus.

**214** JOSEPH, V., au petit Quévilly, près Rouen (Seine Inférieure).

Huile spéciale pour guérir les brûlures.

**215** LOUVET, DLLE., V., Lyon, rue de l'Ours, 6.

Pommade contre la maladie du Cuir chevelu.

**216** LE SAULT, MADE., Paris, route de la révolte, (Neuilly) 3.

Pommade antirhumatismale.

**217** LEVASSEUR, F., Paris, rue de la monnaie, 19.

Produits pharmaceutiques.

**218** LIMOUSIN, Paris, rue blanche, 2, bis.

*Médaille de bronze, Paris 1867.*

Appareils à Oxigène. — Chloral sulfovinate de soude.

**219** MAILLET, DENTISTE à Bordeaux (Gironde).

Dentose Maillet.

**220** MAUREL, Paris, rue de Turin, 36.

Médicaments pour la fièvre aphtheuse des bestiaux (remède appelé anti-cocote Maurel).

221 DE MERSANNE, E., à Avon, près Fontainebleau (Seine-et-Marne).

Gommes résines, essences pour la pharmacie, la parfumerie et la teinture des soies.

222 MULATON, C., ET Cie, Lyon, rue Neuve, 12.

Produits pharmaceutiques divers.

223 NATIVELLE, à Paris, rue de la Perle, 11.

Digitaline cristallisée.

224 PERRET, E., à Moret sur Loing.

Pepsine et ses préparations. — Diastase et ses préparations. — Pancréatine et ses préparations. — Citrate de Magnésie cristallisé. — Résine de scammonée. — Quinium pur. — Acide Quinopicrique.

225 PINDRAY, CH. DE, à Périgueux (Dordogne).

Produits pharmaceutiques.

226 REYNAL, PÈRE ET FILS, Paris, rue Marbœuf, 77.

Porte remède Reynal dissoluble pour tous les médicaments consistant en bougies et en suppositoires. Sirop lénitif pectoral H. Flon; pâte pectorale de Georgé. — Poudre ferrée gazeuse de Quesneville.

227 RIGAUD ET LECONTE, Paris, rue Vivienne, Usine à Neuilly, 8.

Produits pharmaceutiques divers.

228 RIGOLLOT ET Cie, Paris, rue Vieille du temple, 26.

*Médaille de bronze, Paris 1855.*

Moutarde en feuilles pour sinapismes.

229 ROQUES, E., ET Cie, Paris, rue Vieille du Temple, 26.

Usines à St. Quen, 26 (Seine).

*Prize medal, Londres 1851. Mention honorable, Londres 1862.*

Camphre, iodure de potassium; Bromure de potassium. — Carbonate d'ammoniaque.

**230** ROUSSEAUX, Paris, Boulevard St. Denis, 28.

Vins de Quinquina.

**231** ROUX, PHARMACIEN EN CHEF DE LA MARINE, à Rochefort.

Sels des salines de l'Ouest et leurs dérivés préparés suivant un procédé nouveau.

**232** TAJAN, J. P., Paris, rue d'Hauteville, 61.

Eau dentifrice des Cordelières.

**233** THEVENOT, CHARLES ET Cie, à Dijon.

Capsules. — Perles médicinales.

**234** TISSIER, AÎNÉ ET FILS au Conquet (Finistère).

Produits chimiques et pharmaceutiques.

**235** TORCHON, CHARLES, à Paris, rue Jacob, 19.

Produits pharmaceutiques divers.

**236** VICHY, COMPAGNIE FERMIÈRE DE L'ÉTABLISSEMENT THERMAL DE, Paris, Boulevard Montmartre, 22.

*Médaille d'argent, Londres 1851. Médaille d'argent, Paris 1855. Médaille de bronze, Londres 1862. Médaille d'argent, Paris 1867.*

Eau minérale naturelle de Vichy, sels, bains et bois, sons extraits de l'eau de Vichy, produits divers, pastilles, sucre d'orge fabriqués avec ces sels.

**237** VIEL, JULES, Tours, rue de l'Archevêché, 12.

Capsules d'Ether, de Chloroforme et d'essences diverses.

## SECTION C.

### CORPS GRAS ET LEURS PRODUITS.

STÉARINE, ACIDE OLÉIQUE, GLYCÉRINE, SAVONS, BOUGIES etc.

**238** ALFROY ET PAPIN, Paris, rue Saint Ambroise, 17.
Huile blanche pour graissage des machines.

**239** BOCK, H. ET DEFREY, Paris, 44, rue de Provence et à Rambouillet (Seine et Oise).
Savons de ménage et industriels. — Savons médicinaux; (au goudron de Norvège et au Soufre).

**240** CHATANAY, A., Lyon, Place du prince Impérial, Usine aux Rivières.
*Médaille de bronze, Paris 1867.*
Acide stéarique. — Savons.

**241** DAUBIN, J. C., Paris, rue Meslay, 9.
Papier tue-mouches. — Graisse inaltérable.
DEVIN, Rouen, rue de la République, 43.
Huiles de pieds de bœuf.

**242** DEUTSCH, A., Paris, rue de Flandre, 103, Usine à Pantin (Seine).
*Médaille d'argent, Paris 1867. Médaille de bronze, Paris 1867.*
Huiles diverses, huiles et graisses pour machines et ensimage de laine.

**243** DEVIN, Rouen, rue de la république 43.
Huile de pieds de bœuf.

**244** EYNARD, CLAUDE, Lyon, rue de l'Hôtel de Ville, 5.
Graisses pour l'entretien des armes et chaussures.

**245** LAURENCIN, A., Marseille, Boulevard du Chemin de fer, 11.
Savons blancs de Marseille.

**246** MONTALAND, CH., ET C^ie^, Lyon, rue Mulet, 22.
*Médaille de 1^e^ classe, Paris 1855. Prize medal, Londres 1862. Médaille d'argent, Paris 1867.*
Suifs, acide stéarique. — Bougies, savons.

**247** ROUX, A., ET C^ie^, Marseille, rue Molière 5, Usine à la Capelette.
Huiles et Savons.

**248** SAUREL, Paris, rue Saint-Honoré, 2.
Graisse universelle. — Huile et suif.

**249** SAURET-GILLON, H., ET C^ie^, Lyon, Cours Lafayette, 70.
Huiles de Saindoux, pour graisser les machines.

**250** SIRANDÉ, L., FRÈRES, Dijon.
*Médaille de bronze, 1855. Médaille d'argent, 1867.*
Savons.

**251** SOUFFRICE ET C^ie^, Saint-Denis (Seine), route de Saint Ouen.
*Médaille d'argent, Paris 1867.*
Suifs, Graisses, Stéarine.

**252** TROUCHET, AIMÉ, Marseille.
Savons. — Huiles d'olive.

**253** VÉNÉQUE, LOUIS SEBASTIEN, à Ivry (Seine), Maison du Milieu.
*Médaille de bronze, Paris 1867.*
Bougies, Stéarine, Chandelles, Oléine et Glycérine.

**254** VIALLON ES C^ie^, Lyon.
*Médaille d'argent, Paris 1867.*
Stéarine, bougies, savons.

## SECTION D.

### PRODUITS DE LA DISTILLATION SÈCHE.

PÉTROLE RAFFINÉ, ESSENCE DE SCHISTE, PARAFFINE, ACIDE PHÉNILE, BENZINE, ANILINE, ETC.

**255** BEAUNE, CH., La Varenne (Saône-et-Loire).

*Médaille de bronze, Paris 1867.*

Huiles minérales.

**256** DEHAYNIN, FÉLIX, Paris, rue d'Hauteville, 58. Usine à Aubervillers (Seine).

*Prize Medal, Londres 1862. Médaille d'or, Paris 1867.*

Produits chimiques dérivés du goudron de houille. — Benzoles, benzines, brai, huile lourde, naphtaline, acide phénique, anthracène, etc.

**257** DEUTSCH, ALEXANDRE, Paris, rue de Flandre, 103. Usine à Pantin (Seine).

*Médaille d'argent et de bronze, Paris 1867.*

Pétrole et ses dérivés.

**258** GAZ, COMPAGNIE PARISIENNE D'ÉCLAIRAGE ET DE CHAUFFAGE PAR LE, Paris, rue Condorcet, 6.

*Prize Medal, Londres 1862. Médailles d'argent, Paris 1867. Médaille d'or, Paris 1867.*

Goudron et eaux ammoniacales. — Produits de la distillation de la houille et leurs dérivés : Essence, benzine, acide phénique, sulfate d'ammoniaque et alcali.

**259** GRANIER, P. S. EMILE, Paris, rue Saint-Lazare, 46.

*Médaille de bronze, Paris 1867.*

Pétrole rectifié.

## SECTION E.

### HUILES ESSENTIELLES ET PARFUMÉES, ARTICLES DE PARFUMERIE.

**260** ACHARD ET Cie, Paris, rue des Petites Écuries, 44.
*Mention honorable, Paris 1867.*
Eaux et poudres dentifrices du Dr. J. V. Bonn. — Eaux de toilette. — Vinaigre de toilette.

**261** ASTIER, LOUIS, Lyon, Cours de Brosses, 20.
Eau à friction. — Pommade à friction pour l'entretien de la chevelure.

**262** BONFILS, FRÈRES ET Cie à Carpentras (Hérault).
Essences diverses pour parfumerie.

**263** CANDÈS ET Cie, Boulevard St. Denis, Paris, 26.
Lait antéphélique.

**264** CHARDIN-PINTA, Paris, rue du Bac, 10.
*Mention honorable, Paris 1867.*
Parfumeries fines.

**265** CHARDIN ET MASSIGNON, Paris, Boulevard de Sébastopol, 16 bis.
*Médaille d'argent, Paris 1867.*
Essences, huiles et parfums.

**266** CHIRIS, ANTOINE, à Grasse (Alpes Maritimes).
*Médaille d'argent, Paris 1855. Médaille d'or, Paris 1867.*
Matières premières pour la parfumerie, pommades et huiles parfumées, essences, extraits, eaux distillées, produits spéciaux.

**267** CHOUËT ET Cie, Paris, Place de l'opéra, 8.
*Mention honorable, Paris 1867.*

Eau dentifrice du Dr. Pierre. — Poudres dentifrices.

**268** COUDRAY, E., Paris, rue d'Enghien, 13.
Parfumerie de luxe.

**269** DELETTREZ, ADOLPHE, Paris, rue d'Enghien, 11.
*Mention honorable. Paris 1867.*
Savons, pommades, extraits parfumés pour le mouchoir. — Eaux de toilette, poudres parfumées. — Huiles.

**270** FAY, CH., Paris, rue de la Paix, 9.
Poudres de toilette et fards.

**271** FELIX SARAH, Paris, rue Richer, 43.
Eau des Fées. — Pommade des Fées. — Eau de Poppée.

**272** GILLI ET GROSSO, Marseille, 5 rue Beauvau, fabrique à Nice.
Sachets aux fleurs de Nice pour parfumeurs, eau de Cologne, de Portugal, de Lavande.

**273** GODEFROY L. ET Cie, maison Violet, Paris, rue Saint-Denis, 317.
*Médaille, Londres 1851. Médaille, Paris 1855. Médaille, Londres 1862. Médaille, Paris 1867.*
Savons, parfums et cosmétiques.

**274** GUERLAIN, AÎNÉ, Paris, rue de la Paix, 15.
*Médaille, Londres 1862. Médaille, Paris 1867.*
Parfumerie.

**275** LAVANDIER A. D. ET Cie, Paris, rue Salomon de Caux, 4.
Collection complète de savons de toilette. — Parfumerie fine.

**276** LAUTIER FILS à Grasse, Alpes Maritimes.
*Médaille, Paris 1855. Médaille, Londres 1862.*
Matières premières de parfumerie. — Huile et essence d'amandes.

**277** MEYER E. ET Cie, Paris, Boulevard de Strasbourg, 37.
*Mention honorable, Paris 1855. Médaille 1e classe, Londres 1862. Médaille unique, Paris 1867.*
Savon et parfumerie.

**278** MOSSY ET BASTARD, Paris, rue des Blancs-Manteaux, 23, Usine à Charenton Saint Maurice.
Essences et matières premières pour parfumerie. — Huile d'amande.

**279** RAYNAUD ANTOINE, Paris, rue Saint-Honoré, 207.
*Médaille de bronze, 1867.*
Parfumerie, Savonnerie.

**280** DE RICQLÈS ET Cie, Lyon, cours d'Herbouville, 9.
Alcool de Menthe, de Ricqlès.

**281** RIGAUD JEAN BAPTISTE ET Cie, Paris, rue Vivienne, 8, Usine à Neuilly sur Seine.
Savons, parfums. — Essences diverses. — Matières premières.

**282** RONCHAUD G. à Marseille.
Essences pour parfumerie.

**283** ROURE BERTRAND FILS à Grasse, Alpes Maritimes, à Paris, rue Meslay, 65.
Essences et parfumeries.

**284** SAUJOT, JOSEPH, Paris, rue Neuve Saint-Merri, 16.
*Médaille de bronze, 1867.*
Essences parfumées et extraits composés pour liqueurs.

**285** SERGENT, CHARLES EDOUARD, Paris, rue de Buci, 17.

*Mention honorable, 1867.*

Parfumerie.

---

## SECTION F.

### ALLUMETTES, MÈCHES, AMORCES, ETC.

**286** ALLUMETTES CHIMIQUES (COMPAGNIE GÉNÉRALE DES), Paris, rue de la Chaussée d'Antin, 66.

Échantillons d'allumettes.

**287** ALLUMETTES LANDAISES, SOCIÉTÉ DES, Paris. rue Saint-Pétersbourg, 54 et 56.

Allume-feux dits allumettes landaises.

**288** COIGNET, PÈRE ET FILS, Paris, rue Lafayette, 130.

*Prize medal, Londres 1851, 1862. Médaille d'argent, Paris 1855 et 1867.*

Allumettes au phosphore amorphe.

**289** FOUR, V^or^, ET C^ie^, Maison Roche et C^ie^, Marseille, rue de Tilsit, 52. Paris, rue d'Enghien, 49.

*Premier prix, Paris 1867.*

Allumettes chimiques en cire et en bois.

---

## SECTION G.

## SUBSTANCES TINCTORIALES D'ORIGINE MINÉRALE ET ORGANIQUE.

**290** APPERT, FRÈRES, Paris, rue Notre-Dame de Nazareth, 66, Usine à la Villette, rue de l'Ourcq, 59.

Couleurs vitrifiables broyées pour la peinture sur porcelaine dure, faïence, pâte tendre, le décor des cristaux, les vitraux, la peinture sur émail, etc. Or et argent métallique en poudre etc.

**291** ALFRAISE, P., Paris, rue Quincampoix, 53.

Véritable alizarine artificielle.

**292** BARDY ET DUSART, Paris, Faubourg Saint-Honoré, 113.

*Médaille d'argent, Paris 1867.*

Matière colorante bleue dérivée de la méthyldiphenylamine, applicable à la teinture et à l'impression.

**293** BOURGEOIS, J., AÎNÉ, Paris, rue du Caire, 31.

Couleurs fines en poudre, pâtes, pains etc, pour peintres etc.

**294** CASTHELAZ, JOHN, Paris, rue Sainte-Croix de la Bretonnerie, 19.

*Mention honorable, Paris 1855. Médaille d'honneur, Londres 1862. Médaille d'or, Paris 1867.*

Matières colorantes de l'aniline.

**295** COEZ, E., ET Cie, à Saint-Denis (Seine).

*Médaille de bronze, Paris 1855. Prize medal, Londres 1862. Médaille d'argent, Paris 1867.*

Extraits et laques de matières colorantes.

**296** DAVID, H., FILS AÎNÉ à Nimes (Gard), rue Guizon. Usine à Ponteils (Gard).

Extrait de châtaignier liquide pour la teinture des soies. — Extrait de châtaignier solide.

**297** DESCHAMPS, FRÈRES, à Lisle en Rigault (Meuse).
Produits tinctoraux. — Bleus d'outre-mer.

**298** DUBOSC, E., ET C^ie^, au Havre, rue d'Orléans, 23.
Extraits de bois de teinture et bois moulus.

**299** GUINON, FILS, ET C^ie^, Lyon, quai de l'hôpital, 7.
Produits chimiques pour teinture et impression de tissus.

**300** GUINON, J^ne^, ET PICARD, Lyon, quai Joinville, 39. Paris, rue Charles-Quint, 9.
*Médaille de bronze, Paris 1855. Médaille de bronze, Paris 1867.*
Produits chimiques pour teinture et impression.

**301** HARDY-MILORI, CH. G., Paris, rue des Francs Bourgeois, 48, Usine à Montreuil sous bois.
*Médaille de 2^e^ classe, Paris 1855. Médaille d'or, Paris 1867.*
Couleurs sèches et en pâte pour peintres, lithographes et papiers peints.

**302** HUILLARD AINÉ, ET MAROUET, Paris, rue Vieille du temple, 15.
*Médaille de bronze, Paris 1855. Médaille d'argent, Paris 1867.*
Orseille. — Extrait d'orseille. — Bleu de Cobalt. — Jaune de cadmium. — Carmin d'Indigo.

**303** JAMET, JEAN, Saint Chamond, rue Vignette.
Acide gallique.

**304** KAULEK, A., Puteaux (Seine), Quai national, 14.
Matières colorantes pour impressions et teintures.

**305** KOCH, A., ET Cie, Lyon, chemin de Gerland, 10.
*Médaille d'argent, Paris 1867.*
Bois de châtaignier en nature et dans ses divers degrés de préparation pour le tannage des cuirs.

**306** LATRY, A., ET Cie, Paris, rue du Théâtre à Grenelle 93.
*Médaille, Londres 1851, Médaille, Paris 1855, Médaille, Londres 1862, Médaille, Paris 1867, Croix de la Légion d'honneur.*
Blanc de zinc. — Jaune et vert de zinc.

**307** LEPLAT, O., à Sèvres (Seine-et-Oise), r. Troyon, 26.
Carmin de Safranum pour teinture.

**308** LUTHRINGER, Lyon, place Bellecour, 8.
Produits chimiques avec échantillons de tissus imprimés et teints.

**309** MEISSONIER, CHARLES, rue Béranger, 5. Usine à Saint-Denis (Seine).
*Médaille de 1e classe, Londres 1851. Médaille de 1e classe, Paris 1855. Médaille d'argent, Paris 1867.*
Extraits de bois de teinture. — Orseilles. — Produits extraits de la garance.

**310** PHALIPAU, Paris, rue Chabrol, 42. Usine à Saint-Denis.
Produits gommeux pour apprêts et impression sur tissus.

**311** LA PHÉNYLINE, SOCIÉTÉ ANONYME. Paris, rue d'Hauteville, 32. Usine à Ris-Orangis (Seine-et-Oise).
Matières colorantes dérivées de la Houille. — Produits chimiques.

**312** PLATEL, Lyon, rue des Capucines, 5.

Acide gallique; extraits de bois de Campêche et autres bois des Indes.

**313** POIRIER, A., Paris, rue d'Hauteville, 49. Usine à Saint-Denis.

*Médaille de prix, Londres 1851. Médaille d'argent, Paris 1855. Médaille d'honneur, Londres 1862. Médaille d'or, Paris 1867.*

Matières premières et couleurs dérivées de la houille; rouge, violet, bleu, vert. — Échantillons de soie teinte.

**314** THOMAS, FRÈRES, à Avignon, maison à Lyon.

*Mention honorable, Londres 1851.*

Produits tinctoriaux divers.

**315** H. VEDLÈS, Pont d'Asnières à Clichy (Seine).

*Médaille d'argent, Paris 1867.*

Produits chimiques; aniline, ses matières premières directes et indirectes; leurs homologues et dérivés.

**316** VERDET ET C^ie^, à Avignon (Vaucluse).

*Mention honorable, Londres 1851. Médaille de bronze, Paris 1855. Officier de la Légion d'honneur.*

Garances en poudre, fleurs de garance, etc.

## SECTION H.

### RÉSINES LAVÉES, TEINTES ET BLANCHIES, CIRE À CACHETER, VERNIS, ALBUMINE, COLLE DE POISSON, COLLES DIVERSES, AMIDON, DEXTRINE. ETC.

**317** DE BEAUSOBRE ET LABBÉ, Lyon, rue Neuve, aux Charpennes, 55.

*Médaille de 2e classe, Paris 1855.*

Vernis et couleurs.

**318** BERNHARD, J., Paris, rue d'Allemagne à la Villette, 151.

Cirage.

**319** BERTET, CHARLES, Cours Bourniac, à Cavaillon (Vaucluse).

Vernis hydrofuge, s'appliquant sur pierre, bois, plâtre et mortier.

**320** CASTHELAZ, JOHN, rue Sainte-Croix de la Bretonnerie, 19.

*Mention honorable, Paris 1855. Médaille d'honneur, Londres 1862. Médaille d'or, Paris 1867.*

Vernis divers.

**321** CHALMEL, MARIE EUGÈNE, Paris, Faubourg Saint-Martin, 71.

*Mention honorable, Paris 1867.*

Vernis, essences, cirages.

**322** CHALMEL, Gve, Chateaudun (Eure-et-Loir), Paris, rue Sainte-Anne, 19.

*Médaille de bronze, Paris 1867.*

Vernis français à l'Alcool.

**323** CHEVALIER, Lyon, rue Duguesclin, 1.
Cirage incolore et inodore. — Eau pour nettoyer les tableaux.

**324** CHIRAUX, L., Cambray, rue des Rotisseurs, 12.
Cirages.

**325** CORNIQUET, D., Paris, 15 rue de l'Entrepôt au Marais.
Noirs fins pour typographie, lithographie, impressions d'étoffes, veaux cirés et cuirs vernis.

**326** DIDA, A^es^, Paris, rue Popincourt, 9, fabrique à Draveil (Seine-et-Oise).
*Médaille de bronze, Paris 1867.*
Spécialité de vernis et spécimens de leur application.

**327** DUBOIS, CHARLES, Marseille, route de Montalivet.
Peinture hydraulique pour coques de navires en fer.

**328** FAVIER, AUGUSTE, rue Haute Rotonde, 9, à Marseille (Bouches du Rhône).
Cirage pour harnais et capotes de voitures; huile siccative et vernis copal.

**329** GERARDIN, J., Nancy.
Siccatif pour les couleurs qui s'emploient pour le bâtiment.

**330** GORNIOT, E., Paris, rue Beaubourg, 62.
Vernis divers.

**331** GUITTA, FILS, à Lyon, rue de Savoie, 3.
Mastic pour machines.

**332** HADFIELD, GEORGES, à Sèvres; fabrique à Levallois Perret, Chemin de Hallage (Seine).
Vernis pour voitures et bâtiments, gommes.

**333** JACQUAND, PÈRE ET FILS, Lyon, rue d'Algérie, 2. Usine à Givors.

*Médaille d'argent, Paris 1867.*

Colles fortes, gélatines, noir d'os, phosphates.

**334** JACQUOT ET Cie, Paris, rue Pernelle, 1.

Cirages et vernis.

**335** JULIEN, A., ET Cie, Marseille, Chemin de la Madragne, 6, rue des Princes, 2.

Teintures, vernis et produits chimiques.

**336** LECONTE-DUPOND, FILS, Paris, Boulevard de Strasbourg, 53.

*Médaille d'or, Paris 1867.*

Amidon de maïs. — Amidine.

**337** LEFEBVRE, EDOUARD, Paris, rue d'Aboukir, 115.

Couleurs, vernis, gélatines.

**338** LEFÈVRE, B. C., Paris, rue Elzévir, 6.

*Mention honorable, Paris 1867.*

Vernis et couleurs pour formes à sucre.

**339** LE GRAND, JULES, Havre.

Bitumide pour le calfatage des ponts de navires.

**340** MICHAUX, à Bonnières (Seine-et-Oise).

Colles et gélatines.

**341** PRUDON, P., ET Cie, à Ivry (Seine).

Vernis spéciaux pour l'imprimerie; encres noires et de couleur pour typographie et lithographie. Couleurs fines en pâte et en poudre. Vernis pour voitures et bâtiments. Graisses et huiles à graisser.

**342** PUJOL, J., à Castres (Tarn).

Colles fortes et gélatines.

**343** RAVELLI, J., Roanne, rue des Minimes, 29.
Vernis siccatif chinois pour parquets.

**344** RENARD, LOUIS EDOUARD, Paris, rue des Rosiers au Marais, 17. Usine à Pantin (Seine).
*Médaille de bronze, Londres 1851. Médaille de bronze, Paris 1855. Médaille de bronze, Paris 1867.*
Vernis divers.

**345** SEURIN, J., Paris, rue Saint-Antoine, 143. Usine à Aubervilliers (Seine).
Vernis, mastics et couleurs à l'huile.

**346** SOEHNÉE, JULES, MAISON SOEHNÉE FRÈRES, Paris, rue des filles du Calvaire, 10.
*Médaille 1^e^ classe, Londres 1851. Médaille de 1^e^ classe, Paris 1855. Médaille d'argent, Paris 1867.*
Vernis divers à base alcoolique.

**347** TANCRÈDE, FRÈRES, Paris, rue d'Allemagne, 120. Usine à Aubervilliers les Vertus (Seine).
*Médaille de bronze, Paris 1867.*
Colle forte et gélatine. — Noir animal, engrais. — Suifs d'os.

**348** VAQUIER, Paris, rue Phélipeaux, 22.
*Médaille, Paris 1867.*
Vernis.

## SECTION I.

## MATÉRIEL ET PROCÉDÉS DES INDUSTRIES CHIMIQUES.

**349** APPERT, FRÈRES, Paris, Faubg. Saint-Martin, 151.
Verreries pour appareils de chimie.

**350** AUDOIN, PAUL, Paris, rue Cuvier, 14.
*Médaille d'argent, Paris 1867.*
Petit four pour l'application des hydrocarbures liquides (goudron, huile lourde, pétrole etc.) au chauffage et à l'obtention des hautes températures, fusion des métaux, essais de minérais, de matériaux réfractaires. — Appareil pour l'essai pratique de la qualité des charbons employés dans les usines à gaz, en opérant sur de petites quantités.

**351** BEYER, FRÈRES, Paris, rue Lauzin Belleville, 18.
*Médaille de bronze, Paris 1855. Médaille d'argent, Paris 1867.*
Broyeuse à savon se chargeant elle-même. — Peloteuse à savon de toilette et de ménage. — Broyeuse à couleur. — Pilerie à pilon tournant. — Tamiseuse à mouvement universel. — Mélangeur à poudre fine. — Etagère de moules de différents systèmes à savon.

**352** BOUSQUET, L., ET C^ie^, à Vaise les Lyon.
*Médaille, Paris 1867.*
Cornues de terre émaillées.

**353** BRÉHIER, E., FILS, 62, rue de l'Ourcq à la Villette.
Appareils de Chaudronnerie pour distillateurs, parfumeurs, pharmaciens, chimistes, etc.

**354** CHENAILLIER, Paris, Boulevard et place Voltaire, 7.

*Prize medal, Londres 1862. Médaille, Paris 1867.*

Evaporateur universel. — Appareil à cuire dans le vide.

**355** COU-ENNE-HATIER ET C^ie^, Paris, rue des Bois-Belleville, 26.

Fourneaux chimiques. — Creusets etc. pour laboratoires et chimie en général.

**356** DÉJARDIN, E., Paris, rue Richer, 27.

Appareils servant à fabriquer les sirops d'oranges et les extraits de Malte.

**357** DERVIEUX, J., ET C^ie^, Vienne (Isère).

*Médaille de bronze, Paris 1867.*

Produits se rattachant à la fabrication des bougies; malfils et étreindelles, etc.

**358** DROUX, L., Paris, rue Lafitte, 5.

Dessins d'appareils à saponifier.

**359** FAURE ET KESSLER, Avenue du Château Rouge. Clermont-Ferrand.

Plan et photographie d'un appareil breveté dit: Chambre de concentration de l'acide sulfurique.

**360** FIVES-LILLE, COMPAGNIE DE; ETABLISSEMENT PARENT SCHAKEN HOUEL ET CAILLET.

*2 médailles d'or, Paris 1867.*

Administration, Paris, rue de l'Université, 159. Agence à Vienne, Volksgartenstrasse, 9. G. Mercier, Ingénieur, Représentant.

Appareil producteur d'acide sulfureux système Seyferth.

**361** GALABRUN, P., FRÈRES, Paris, rue d'Orillon, 40.
Machines pour la Stéarinerie (voir le détail au groupe 13, c.)

**362** GAZ, COMPAGNIE PARISIENNE D'ÉCLAIRAGE ET DE CHAUFFAGE PAR LE, Paris, rue Condorcet, 6.
*Prize medal, Londres 1862. Médaille d'argent, Paris 1867. Médaille d'or, Paris 1867.*
Produits réfractaires; cornues à gaz.

**363** RAFFIN ET DURAND, Paris, rue Molière, 15.
Appareils de chimie.

RUELLE ET Cie, Blanc Misseron, commune de Quièrechain (Nord).
Dessin d'un nouveau système de four continu tournant pour révivifier le noir animal.

**364** VIEL, JULES, Tours, rue de l'Archevêché, 12.
Capsulateur Viel.

**365** VIMONT, AD., à La Pierre (Sarthe).
Appareils de chimie en verre.

# GROUPE IV.

## SUBSTANCES ALIMENTAIRES ET DE CONSOMMATION COMME PRODUITS DE L'INDUSTRIE.

### SECTION A.

### FARINES ET PRODUITS FARINEUX, MALT ET PRODUITS DU MALT.

**366** BARBOT, E., à La Rochelle.
Biscuits et pains de gluten.

**367** BASSOT, N., JEUNE, à Dijon (Côte d'Or).
*Mention honorable, Paris 1867.*
Orges à malter. — Malt.

**368** Baud, V., à Contrexéville (Vosges).
Malt dextriné de maïs, malt dextriné d'orge.

**369** BELIN, A., à Brie-Comte-Robert (Seine-et-Marne).
*Médaille d'argent, Paris 1867.*
Alcools de betteraves. — Alcools de Melasse. — Alcools de topinambous. — Huile essentielle de betteraves.

**370** BOUDIER, F., Paris, rue de la Butte Chaumont, 8.
*Médaille, Londres 1862. Médaille d'or, Paris 1867.*
Pâtes diverses; Vermicelles Macaronis, Tapiocas, Semoules, etc.

**361** GALABRUN, P., FRÈRES, Paris, rue d'Orillon, 40.
Machines pour la Stéarinerie (voir le détail au groupe 13, c.)

**362** GAZ, COMPAGNIE PARISIENNE D'ÉCLAIRAGE ET DE CHAUFFAGE PAR LE, Paris, rue Condorcet, 6.
*Prize medal, Londres 1862. Médaille d'argent, Paris 1867. Médaille d'or, Paris 1867.*
Produits réfractaires; cornues à gaz.

**363** RAFFIN ET DURAND, Paris, rue Molière, 15.
Appareils de chimie.

RUELLE ET C^ie^, Blanc Misseron, commune de Quiérechain (Nord).
Dessin d'un nouveau système de four continu tournant pour révivifier le noir animal.

**364** VIEL, JULES, Tours, rue de l'Archevêché, 12.
Capsulateur Viel.

**365** VIMONT, AD., à La Pierre (Sarthe).
Appareils de chimie en verre.

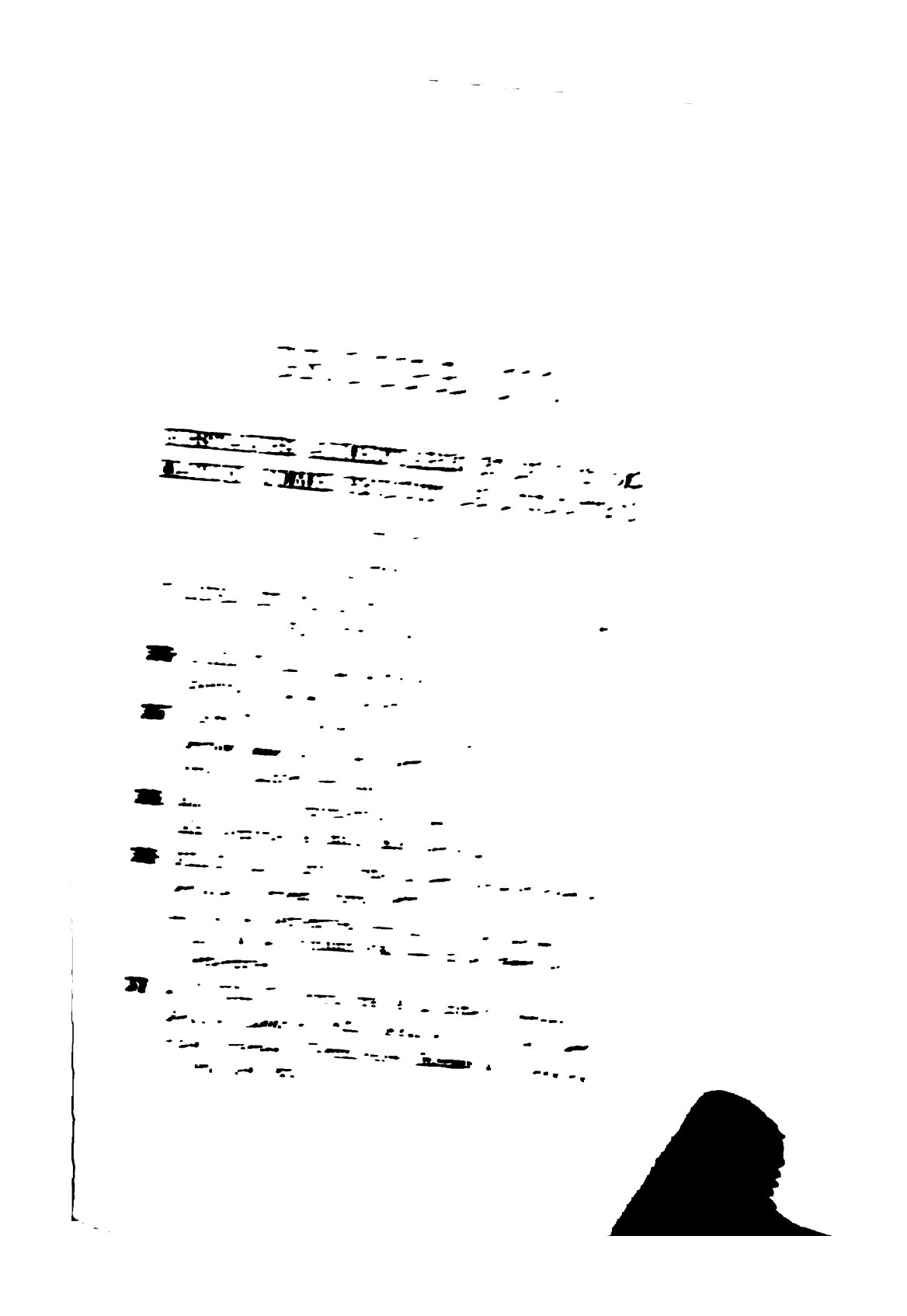

**371** GONDOLO, P., Montreuil sous Bois (Seine), rue de Vincennes, 15.
Pâtes alimentaires.

**372** GROULT, Paris, rue Sainte Appolline, 12.
Pâtes alimentaires.

**373** KEMPIS, C., ET Cie, Corbehem (près Douai), Pas de Calais.
Malt et produits du malt.

**374** LECONTE-DUPOND, FILS, Paris, Boulevard de Strasbourg 532.
Amidon-Amidine. — Fécule de Maïs.

**375** MAUPRIVEZ, A., Paris, rue Sainte-Croix de la Bretonnerie, 52.
*Médaille de bronze, Paris 1867.*
Tapioca naturel.

**376** ROGER HUTIN, à Crouy sur Ourcq (Seine-et-Marne).
Farines de gruau.

---

## SECTION B.

### SUCRE; SIROP.

**377** BRUNEL ET DAVID, à Cette (Hérault).
Sirops divers.

**378** CAUVEZ ET Cie, à Epernay (Marne).
Sucre et produits de distillerie.

**379** COTIN, J., Nantes, rue Richebourg, 58.
Sucres cassés à la mécanique.

**380** DÉJARDIN, E., Paris, rue Richer, 27.
Sirop d'oranges de Malt dit Sirop Déjardin. — Extrait de Malt français, bière de Santé.

**381** LAIR, F., Paris, rue Saint-Joseph, 12.
Sucres, obtenus de mélasses dites incristallisables.

**382** ROUSSELOT, CH., ET C^ie^, St. Pierre, Martinique.
Sucre de canne.

**383** SAY, C., Paris, Boulevard de la gare, 123.
*Médaille d'or, Paris 1867.*
Sucre raffiné.

**384** SUCRERIES ET DISTILLERIES DE SERMAIZE, (Marne).
Sucre et produits de distillerie.

**385** VAVIN, P., ET C^ie^, Brazey-en-plaine (Côte-d'Or).
Sucres bruts de Betteraves. — Sucres cristallisés. Sucres pilés.

---

## SECTION C.

### BOISSONS SPIRITUEUSES, LIQUEURS.

**386** AUSSY, d', au Château de Pellouaille près Saint-Jean d'Angely (Charente Inférieure).
Eaux de vie vieilles de Cognac.

**387** BELLOT, LUCIEN, ET C^ie^, à Cognac.
Eaux de vie de Cognac.

**388** BIANABE, avocat au Cournan d'Armagnac par Gabarret (Landes).

Eaux de vie.

**389** BORDES, J. F., Bordeaux, rue Ferrève, 23.

Vins et Eaux de vie.

**390** COCUAUD, A., FILS, à Saint-Martin de Cognac (Charente).

Eaux de vie.

**391** COLSON, FILS, à Chalais (Charente).

Eaux de vie.

**392** GÉDÉON COUDERT ET FILS, à Limoges (Haute-Vienne).

Liqueurs.

**393** CUSENIER, E., FILS AÎNÉ, ET Cie, Paris, Boulevard Voltaire, 26.

Liqueurs diverses.

**394** CZUBA, W. H., ET Cie, à Cognac (Charente).

Eaux de vie de Cognac.

**395** DANDICOLLE, P., FILS, ET GAUDIN, aîné, à Bordeaux (Gironde).

Cours du Pavé des Chartrons, 3.

Vins, spiritueux, produits alimentaires.

**396** DAVID, J., ET FILS FRÈRES, Lyon, rue de Condé, 40.

Liqueur dite: La Périgourdine (Elixir de truffes noires).

**397** DEBRAGEAS, JEUNE, Thiviers (Dordogne.)

Liqueur dite: La Junipérine.

**398** DELVAILLE ET ATTIAS, A., Bordeaux, rue Arnaud Miqueu, 32.

Rhums.

**399** DENIAU ET C^ie^, à St. Dyé sur Loire (Loir-et-Cher).
Liqueurs.

**400** DENIS GABRIEL GADRAD ET C^ie^, à Cognac (Charente).
Eaux de vie de Cognac; fine Champagne.

**401** DESCOINS, H., Paris, rue de Belleville, 33.
Liqueurs.

**402** DORNEAU, A., ET C^ie^, à Bordeaux.
Bitter et vins.

**403** DUBOIS, FRÈRES ET CAGNION, à Blanzac (Charente). Eaux de vie de Cognac.

**404** ETOURNAUD, Jh., ET C^ie^, à Cognac (Charente).
Eaux de vie de Cognac.

**405** FILLION, J., Lyon, rue Gasparin, 5.
Liqueurs diverses.

**406** FOUCHEZ DOUTEAUD ET C^ie^, à Cognac (Charente).
Eaux de vie de Cognac.

**407** GERBAULT, A., à Saint Aignan (Loir-et-Cher).
Liqueur dite: la Prunelline.

**408** GUILLOT, D., ET C^ie^, à Bordeaux, rue Saint-Remi, 31 et rue Jouannet, 9 et 11.
Liqueurs.

**409** GUITTON-FIGEROU ET C^ie^, à Cognac.
Eaux de vie de Cognac.

**410** HILDEBRANDT, G., ET C^ie^, à Bordeaux.
Liqueurs.

**411** JOUANNET, V., ET C^ie^, à Cognac (Charente).
Eaux de vie de Cognac.

412 DE LAAGE, FILS ET Cie, à Cognac (Charente).
Eaux de vie.

413 LAMART, A., FILS, Beaumetz les Loges (Pas de Calais).
Liqueurs diverses, fruits à l'eau de vie et conservés, sirops, eaux aromatiques.

414 LEGRAND, A. P. H., à Paris, rue Vivienne, 19.
Liqueur la Bénédictine, de l'Abbaye de Fécamp.

415 LEGRAND, E. C., Paris, Boulevard Saint-Germain, 45.
Liqueurs.

416 MARCHAND, FRÈRES, Paris, rue Saint-Antoine, 222.
*Médaille de bronze, Paris 1867.*
Liqueurs, fruits à l'eau de vie, sirops.

417 MARIE BRIZARD ET ROGER, à Bordeaux, rue des Faussets, 12.
*Médaille de 1e classe, Paris 1855. Médaille de 1e classe, Londres 1862. Médaille d'argent, Paris 1867.*
Liqueurs.

418 MARTIN ET Cie, à Cognac (Charente).
Eaux de vie.

419 MEUKOW, A. C., ET Cie, à Cognac (Charente).
Eaux de vie de Cognac.

420 MICHAUX, à Bonnières (Seine-et-Oise).
Alcools de betteraves et de grains. — Farines.

421 PEYLABAUD, L., Lyon, rue Vieille monnaie, 16.
Liqueurs.

422 PLANCHÉ, X., à Cognac (Charente).
Eau de vie de Cognac, fine Champagne.

**423** POITEVIN, Ch., ET C^ie^, à Bordeaux, rue notre Dame, 19.

Eaux de vie de Cognac. — Vins de Champagne et de Bordeaux.

**424** PRAT, ANTOINE, à Saintes (Charente Inférieure).

Eaux de vie de Cognac.

**425** ROCHAT, G., Lyon, quai de l'hôpital, 20.

*Médaille de bronze, Paris 1867.*

Liqueurs diverses.

**426** ROY, G., ET C^ie^, à Cognac.

Eaux de vie de Cognac.

**427** SAPIN ET C^ie^, à Limoges (Haute-Vienne).

Liqueurs et Eaux de vie.

**428** SCHÖNBERG, J. J., à Cognac, maison à Londres, Exeter Hall.

Eau de vie de Cognac, fine champagne, sans coloration ni mélange.

**429** SEILLAN, J., à Mirande (Gers).

*Médaille de bronze, Paris 1867.*

Eaux de vie.

**430** SOCIÉTÉ DES DISTILLERIES, de Jonzac (Charente). A. ASTRUC, directeur, à Bordeaux, rue Boue, 29.

Eaux de vie.

**431** SONNET, C., Paris, rue Sainte-Anne, 30.

Liqueur et Elixir, appelés: Salvia.

**432** SOUCARD, F. F., Paris, rue de Lafayette, 6.

Liqueurs spiritueuses. — Fleur mousseuse de Cognac du High-Life.

**433** SOULAS, H., à Pamiers (Ariège).
Elixir du Pérou au quinquina.

**434** TAILLANDIER, DÉSIRÉ, Tours, Place Saint-Martin, 7.
Liqueurs.

**435** TONDEUR, CH., Paris, rue Moncey, 18.
Extraits pour la fabrication de liqueurs.

**436** TOURNIÉ, FRÈRES (J.), à Laréole (Gironde).
Liqueurs et fruits confits.

---

## SECTION D.

### VINS.

**437** ACKERMAN LAURANCE, à Saumur.
*Médaille de bronze, Paris 1855.*
Vins mousseux.

**438** AGUADO, O., VICOMTE, Paris, rue de l'Elysée 10.
*Médailles d'or, 1855, 1862, 1867.*
Vins.

**439** AQUARONNE, Agde (Hérault).
Vins muscat.

**440** ARMAND, COMTE, MAREY-MONGE, PAUL, MAREY MONGE, Mlle F., MAREY-MONGE DE GOSSENDI, DI PONT, P., ET MAREY-MONGE, Mme, à Nuits (Côte d'Or).
Grands Vins divers de Bourgogne.

**441** ARNOUX, H., FILS, à Beaune (Côte-d'Or).
Vins de la Côte-d'Or.

**442** BARRAL, J. L., à Frontignan (Hérault), Paris, rue Saint-Honoré, 41.
*Médaille d'or, Paris 1855. Diplôme d'honneur, Londres 1867. 1e Médaille, Paris 1867.*
Vins muscats de Frontignan (Hérault).

**443** BEAUCOURT, FÉ., à Margaux (Gironde).
Vins de Bordeaux.

**444** BICHON, E., Montpellier, rue du Jeu de Paume, 8 bis.
Vins rouges et blancs de l'Hérault.

**445** BIERDUMPFELN, BARON PAUL DE.
Vins de Bordeaux et des Côtes du Rhône.

**446** BIGNON, LOUIS, PÈRE ET FILS, à Theneuille (Allier).
Collection des grands vins de France. — Vins vieux arrivés au degré de maturité nécessaire au développement de toutes leurs qualités.

**447** BODEN-NEYEN, à Reims, rue de Cérés, 27.
Vins de Champagne.

**448** BOINETTE, A., à Bar-le-Duc (Meuse).
Vins mousseux.

**449** BOISSAC, H. DE, Bordeaux, rue Jean Jacques Bel. Vins de Bordeaux.

**450** BOODE, GUSTAVE JULES, à Saint-Péray (Ardèche).
Vins.

**451** BOUFFARD, J., PÈRE, Bordeaux, Cours d'Aquitaine, 1.
Vins de Bordeaux.

**452** BRISSON ET FILS, à Cabara (Gironde).
Vins d'entre deux mers.

**453** BUMILLER, F., à Avize (Marne).
Vins de Champagne mousseux.

**454** CARRÉ, C., ET DEVILLE à Bordeaux, rue des Remparts, 20.
Vins de Bordeaux.

**455** CASSAGNE, COMTE DE, à Saint-Jean de Hibron (Hérault).
Vins de Rancio, et vins de Quina au Rancio.

**456** CAZALIS, F., à Montpellier (Hérault).
Vins muscats de Frontignan.

**457** CHEVET, F. J., Palais Royal, Paris.
*Médaille bronze. Paris 1867.*
Vins.

**458** CHIAPELLA, JÉRÔME, à Bordeaux.
Vins.

**459** CLIQUOT, H., à Reims (Marne) et

**460** BOUDÉ, H., à Verzy (Marne).
Vins de Champagne mousseux.

**461** COLIN, Jh., à Lons-le-Saulnier (Jura).
Vins et Spiritueux.

**462** COMICE AGRICOLE D'AGEN, à Agen, (Lot-et-Garonne).
Vins et Eaux de vie.

**463** COMICE AGRICOLE, DE L'ARRONDISSEMENT DE MARMANDE.
Vins, Eaux de vie, Prunes, chanvres et farines.

**464** COMPAGNIE VINICOLE DE LA GIRONDE: A. MARTIN et C^ie^, à Bordeaux, rue Pommè d'or, 26.
Vins rouges et blancs; Cognac.

**465** CRÉTIN-CHOLET, Dijon, rue Condé, 40.
*Médaille d'argent, Paris 1867.*
Vins de Bourgogne.

**466** DAVIN, L., Lyon, rue de la Reine, 45.
Vins des côtes du Rhône, Beaujolais et Mâconnais.

**467** DEVAUX, A., Lons-le-Saulnier (Jura).
*Médaille de bronze, Paris 1867.*
Vins mousseux du Jura.

**468** DEYNAUD, château de Laforest, près Pellegrue (Gironde).
Vins de Bordeaux.

**469** DOLLFUS, M.
Vins de château Montrose 2^e^ grand crû du Médoc.

**470** DUBOIS EM. à St. Jean d'Angély, près Cognac. (Charente).
Vins, vinaigres et Eaux de vie.

**471** DUFAUT et C^ie^, à Pierry (Marne).
Vins.

**472** DUGAS, Bordeaux, rue Cornac.
Vins de Bordeaux.

**473** DUPRÉ, A., Bordeaux, rue Raze, 29.
Vins de Bordeaux.

**474** DUSSAUT, E., à St. Emilion (Gironde).
Vins de St. Emilion (Gironde) 1^er^ crû.

**475** FARINEL, E., au château du Rédmit par Bruge (Gironde).
1^er^ Grand crû de Graves.

**476** FERRANDI, J., à Paris. Employé des Postes à la gare d'Orléans.
Vins et huiles d'olives de Costa-al-Pagliaro (Corse).

**477** FERRET FRÈRES ET C^ie^, à Mâcon.
Vins.

**478** FISSE, THIRION ET C^ie^, à Reims (Marne).
*Mention honorable, Paris 1867.*
Vins de Champagne.

**479** FLERS, M^is^ A. de, Paris, Boulevard des Italiens, 25.
*Médailles d'or 1851, 1855, 1867.*
Vins.

**480** ME. FLEURY DE MALESCASSE, Paris, Avenue des Champs Elysées, 84.
Vins rouges de Bordeaux.

**481** FOREST et C^ie^ à Beaune (Côte d'Or).
Vins de Bourgogne.

**482** FRANCON, FRÈRES, à Tain (Drôme).
Vins de l'hermitage.

**483** FRASSETO, Ajaccio (Corse).
Vins.

**484** GEISWEILER ET FILS, Nuits (Côte d'Or).
Vins.

**485** GIBERT, G., Reims (Marne).
Vins.

**486** GIGOT ALEXANDRE, à Reims.
Vins de Champagne.

**487** GINOULHIAC, LOUIS, à Blanquefort (Médoc).
Vins.

488 GIOBERTINI ET GIOJUZZA, Paris, rue de la Monnaie, 16.
Vins.

489 GIRARD, E., C., à la Bouchardière par Joué-les-Tours (Indre-et-Loire).
Vins.

490 GUICHARD, JH., à St. Sorlin par Mâcon.
Vins.

491 GUICHARD-POTHERET ET FILS, Châlon-sur-Saône.
Vins.

492 HILT ET C^ie^, à Mâcon.
Vins.

493 HOUGRON-SUZAN, Paris, rue Jean Jacques Rousseau, 18.
Vins et Spiritueux de Bordeaux.

494 HUMBERT, J. A., à St. Vérand, par Mâcon (Saône-et-Loire).
Vins.

495 LAFAGE, C. ET C^ie^, Bordeaux, rue Minvielle, 15.
Vins blancs et rouges; Spiritueux.

496 LALANDE, A., à Bordeaux (Gironde).
Vins de Bordeaux.

497 LALANNE, E., à Sauternes (Gironde).
Vins blancs de Sauternes (Gironde).

498 LAMBERT BENOIT, à Nice.
Vins de Bellet.

499 LANTHEAUME, J. A., à Barsac (Drôme).
Vins blancs et rouges; clairette, muscat blanc, muscat rose mousseux.

412 DE LAAGE, FILS ET Cie, à Cognac (Charente).
Eaux de vie.

413 LAMART, A., FILS, Beaumetz les Loges (Pas de Calais).
Liqueurs diverses, fruits à l'eau de vie et conservés, sirops, eaux aromatiques.

414 LEGRAND, A. P. H., à Paris, rue Vivienne, 19.
Liqueur la Bénédictine, de l'Abbaye de Fécamp.

415 LEGRAND, E. C., Paris, Boulevard Saint-Germain, 45.
Liqueurs.

416 MARCHAND, FRÈRES, Paris, rue Saint-Antoine, 222.
*Médaille de bronze, Paris 1867.*
Liqueurs, fruits à l'eau de vie, sirops.

417 MARIE BRIZARD ET ROGER, à Bordeaux, rue des Faussets, 12.
*Médaille de 1e classe, Paris 1855. Médaille de 1e classe, Londres 1862. Médaille d'argent, Paris 1867.*
Liqueurs.

418 MARTIN ET Cie, à Cognac (Charente).
Eaux de vie.

419 MEUKOW, A. C., ET Cie, à Cognac (Charente).
Eaux de vie de Cognac.

420 MICHAUX, à Bonnières (Seine-et-Oise).
Alcools de betteraves et de grains. — Farines.

421 PEYLABAUD, L., Lyon, rue Vieille monnaie, 16.
Liqueurs.

422 PLANCHÉ, X., à Cognac (Charente).
Eau de vie de Cognac, fine Champagne.

**423** POITEVIN, Ch., ET C^ie^, à Bordeaux, rue notre Dame, 19.
Eaux de vie de Cognac. — Vins de Champagne et de Bordeaux.

**424** PRAT, ANTOINE, à Saintes (Charente Inférieure).
Eaux de vie de Cognac.

**425** ROCHAT, G., Lyon, quai de l'hôpital, 20.
*Médaille de bronze, Paris 1867.*
Liqueurs diverses.

**426** ROY, G., ET C^ie^, à Cognac.
Eaux de vie de Cognac.

**427** SAPIN ET C^ie^, à Limoges (Haute-Vienne).
Liqueurs et Eaux de vie.

**428** SCHÖNBERG, J. J., à Cognac, maison à Londres, Exeter Hall.
Eau de vie de Cognac, fine champagne, sans coloration ni mélange.

**429** SEILLAN, J., à Mirande (Gers).
*Médaille de bronze, Paris 1867.*
Eaux de vie.

**430** SOCIÉTÉ DES DISTILLERIES, de Jonzac (Charente). A. ASTRUC, directeur, à Bordeaux, rue Boue, 29.
Eaux de vie.

**431** SONNET, C., Paris, rue Sainte-Anne, 30.
Liqueur et Elixir, appelés: Salvia.

**432** SOUCARD, F. F., Paris, rue de Lafayette, 6.
Liqueurs spiritueuses. — Fleur mousseuse de Cognac du High-Life.

**522** PIOT, H., à Mâcon (Saône-et-Loire).
Vins.

**523** PUGLIESI, J., à Ajaccio (Corse).
Vins.

**524** RENAL, Place Miséricorde, 1, Lyon.
Vins.

**525** RÉGNIER, J., à Dijon (Côte d'Or).
Vins fins de Bourgogne: Clos Vougeot; La tâche; Romanée; Cassis.

**526** REYSSIÉ ET A. RUBAT DU MÉRAC, Mâcon à Charnay (Saône-et-Loire).
Vins.

**527** RÉUNION VINICOLE DE LA GIRONDE, A. ASTRUC, directeur, rue Borie, 29, à Bordeaux.
Grands Vins de Bordeaux.

**528** RIVET, VEUVE, JEUNE, Paris, Boulevard Poissonnière, 8.
*Médaille, Paris 1867.*
Poudres à clarifier les vins.

**529** RŒDERER, TH. ET C^ie^, à Reims (Marne).
Vins de Champagne.

**530** ROJON à Saint-Chef (Isère).
Vins blancs mousseux.

**531** ROSSEL, A., à Gallician par Vauvert (Gard).
Vin de coupage.

**532** ROUX au château de Peyrabon par Saint-Sauveur (Gironde).
Vin blancs de Bordeaux.

**533** ROY, J., Paris, rue des Jeûneurs, 38.
Vins de Bordeaux (Médoc).

**534** SAMUEL CHAIGNEAU ET Cie, à Bordeaux.
Vins et Spiritueux.

**535** Bon SARGET DE LAFONTAINE, Bordeaux, cours de l'Intendance, 5.
*Grande médaille d'argent, Paris 1855. Grande médaille de bronze, Londres 1862. Médaille d'or, Paris 1867.*
Grands vins Gruaud-Larose-Sarget (Bordeaux).

**536** SCHRODER ET DE CONSTANS, à Bordeaux.
Vins.

**537** SERRE, CH. ET FILS, Meursault (Côte d'Or).
Vins.

**538** SOCIÉTÉ D'AGRICULTURE DE L'HÉRAULT, Président M. G. BAZILLE, Montpellier, Grande rue, 11.
Vins, eaux de vie, vinaigre.

**539** SOCIÉTÉ D'AGRICULTURE DU GARD, Président LE COMTE DE CABRIÈRE, à Nîmes.
Vins rouges et blancs, eaux de vie et esprit 3.6, huile d'olive et vinaigre.

**540** SOCIÉTÉ AGRICOLE ET COMICE VITICOLE DES PYRÉNÉES ORIENTALES, à Perpignan, Dr COMPANYD, délégué.
Vins.

**541** SOCIÉTÉ DES ENTREPÔTS DE MOULIS (MÉDOC), PETIT LAROCHE ET Cie, à Bordeaux, place Dauphine, 28.
Vins bourgeois de Médoc.

**542** SOCIÉTÉ VINICOLE BORDELAISE. A. BIDAU ET TH. LEPILLER, directeurs, à Bordeaux.
Vins.

**543** TABOUREAU, à Meursant (Côte d'Or).
Vins blancs.

**544** TAMPIER FRÈRES, Bordeaux.
Vins de Bordeaux.

**545** THADÉE, S., ET Cie, à Bordeaux et Dijon.
Vins et Spiritueux.

**546** TONNERRE (YONNE), SOCIÉTÉ D'AGRICULTURE ET D'INDUSTRIE DE, à Tonnerre.
Vins de Bourgogne.

**547** TOREILHE ET Cie, Paris, rue Pigalle, 5.
Vins de Bordeaux et de Bourgogne. — Eaux de vie.

**548** TOURRES-GAVAIX, à Mezel par le Pont du Château (Puy-de-Dôme).
Vins.

**549** VIEILHOMME, H., Paris, rue de Clichy, 46.
*Médaille d'or, Paris 1867.*
Vins de Bourgogne (clos Vougeot).

**550** VILLERS, VICOMTE DE, au château de Brécy (Cher).
Vins.

**551** VILLETTE ET BUISSON à Bordeaux.
Vins.

**552** WOG, N., à Mâcon.
Vins.

## SECTION E.

### BIÈRES.

**553** CAVES DU ROY, SOCIÉTÉ DES; À SÈVRES, rue des Caves du Roy.
Bières.

---

## SECTION F.

### VINAIGRES.

**554** LAROQUE, E., JEUNE, à Bordeaux (Gironde).
Vinaigres de vin.

---

## SECTION G.

### ALIMENTS CONSERVÉS.

EXTRAITS DE VIANDES, TABLETTES DE BOUILLON, LAIT CONSERVÉ, VIANDES ET LÉGUMES CONSERVÉS, SAUCISSES DE POIS, ETC.

**555** BONFILS, FRÈRES ET C^ie^, à Carpentras (Vaucluse). Paris, rue Saint-Honoré, 91.
Spécialité de truffes fraîches et conservées (Exportation).

**556** BOYER, HEYL ET C^ie^, Gignac (Hérault).

*Médaille, Paris 1855. Médaille, Londres 1862. Médaille d'or, Paris 1867.*

Truffes, câpres, olives. — Essences aromatiques.

**557** BRUN ET C^ie^, Lyon, rue de Sully, 44.

Pâtes alimentaires.

**558** CHEVET, F. J., Paris, Palais Royal.

*Médaille de bronze, Paris 1867.*

Conserves alimentaires. — Conserves de poissons, de viandes, de gibiers, de légumes.

**559** CHEVALIER, CH., Puteaux (Seine), rue de l'Oasis, 22.

Conserves alimentaires.

**560** CHEVALLIER-APPERT, Paris, rue de la Mare, 22. (Ménilmontant).

Conserves de légumes et de viandes.

**561** BOUYER, C., à Saint-Pierre de Fursac (Creuse).

Conserves alimentaires: lait en poudre, chocolat lacté, potages lactés, café au lait.

**562** BORNIBUS, A., Paris, Boulevard de la Villette 58 et 60.

*Médaille de bronze, Paris 1855, 1867.*

Moutardes, conserves au vinaigres, vinaigres.

**563** COMPAGNIE FRANÇAISE D'ALIMENTATION, DARDELLE ET C^ie^, J. PRÉVET, directeur-gérant, Paris, rue des Petites Ecuries, 28.

*Grandes médailles, Londres 1851, 1862. Médaille d'honneur, Paris 1855.*

Légumes desséchés, comprimés. — Conserves en boîte.

**564** DELRIEUX, PERNOUD ET C^ie^, Lyon, Chemin de la Grand' Combe.
Comestibles.

**565** DIONE, A., Paris, rue Chapon, 4.
*Prize medal, Londres 1862. Médaille de bronze, Paris 1867.*
Conserves alimentaires.

**566** DRONNE, Paris, rue Neuve des Petits Champs, 2. (Auteur du Traité historique et pratique de la Charcuterie ancienne et moderne.)
*Médaille d'argent, Paris 1867.*
Conserves alimentaires, pâtes et terrines de foie gras, etc. — Gibiers truffés.

**567** GREMAILLY, JH., FILS AÎNÉ, Bordeaux, cours du Chapeau Rouge, 40.
*Prize medal, Londres 1851. Médaille, Paris 1855.*
Conserves alimentaires.

**568** F. LAMBERT, C. HOUSSIER ET J. FAVRE. Nantes, rue du Calvaire, 10.
Conserves alimentaires.

**569** LECOURT, F., Paris, rue Payenne, 4.
Conserves de légumes par procédés perfectionnés.

**570** LENOIR, A. FILS, Paris, rue de Belleville, 233.
Conserves alimentaires. — Charcuterie fine et gibier conservé.

**571** LOUIT, FRÈRES, ET C^ie^, à Bordeaux.
*Médailles diverses. Médaille d'argent, Paris 1867.*
Pâtes, fécules et conserves alimentaires.

**572** MASSON, E., Paris, rue d'Ulm, 38.
*Grande médaille d'honneur, Londres 1851. Grande médaille d'honneur, Paris 1855. Croix de la Légion d'honneur.*

Substances alimentaires, farines comprimées, pâtes de légumes comprimés, biscuits de terre et de mer, etc. etc.

**573** MIROILLE ET TARASCON à Vaison (Vaucluse).
Conserves de truffes et Champignons.

**574** PASSION, Maison Briaut, Paris, rue Beaubourg, 43.
Conserves alimentaires.

**575** PELLIER, FRÈRES, Le Mans (Sarthe).
*Médaille, Londres 1185. Médaille, Paris 1855. Médaille, Londres 1862. Médaille, Paris 1867.*
Conserves alimentaires.

**576** PRODUITS ALIMENTAIRES DE LA GIRONDE, SOCIÉTÉ COOPÉRATIVE, P. DANDICOLLE FILS ET GAUDIN AÎNÉ, directeurs.
Produits alimentaires.

**577** ROUSSET, VEUVE, M^me^, Lyon, cours Lafayette, 86.
Conserves alimentaires, boissons gazeuses.

**578** STAHL ET KRACKE, à Bordeaux.
Sardines à l'huile, huiles d'olive.

**579** TIROT ET C^ie^, à Beaufort en Vallée (Maine-et-Loire).
Conserves alimentaires.

**580** VICAT, J. H., Paris, rue Saint-Denis, 125.
Conserves alimentaires, vinaigres et moutardes.

## SECTION H.

### TABACS ET PRODUITS ANALOGUES.

**581** COMPAGNIE FRANÇAISE DE TABACS, H. GEYLER, ingénieur-administrateur, Paris, Boulevard Haussmann, 27.
Tabacs.

---

## SECTION I.

### PRODUITS DE LA CONFISERIE ET DE LA PATISSERIE.

PAIN D'ÉPICE, CHOCOLATS, SURROGATES DE CAFÉ, ETC.

**582** BARBOT, E., à La Rochelle, Charente Inférieure.
Biscuits et pains de Gluten.

**583** BERTRAND, FRÈRES, à Apt (Vaucluse).
Chocolats.

**584** BRUN, P., Nîmes (Gard).
Fruits, confiserie, dragées.

**585** CHOCQUART, C., ET FILS, Paris, rue de Rivoli, 182
*Mention honorable, Londres 1851. Médaille de bronze, Paris 1855. Prize medal, Londres 1862. Médaille de bronze, Paris 1867.*
Cacaos et Chocolats.

**586** COMBET, J., Paris, rue du Temple, 22.
Nougats et Confiserie.

**587** DETTWILLER ET LELEU, Paris, rue de Richelieu, 28.

*Médaille de 1e classe, Londres 1851. Médaille de 1e classe, Paris 1862. Médaille de 1e classe, Londres 1867. Médaille de 1e classe, Paris 1867.*

Chocolats.

**588** DOYEN, O., Reims (Marne), rue Cotta, 5.

Farine impalpable de café (cartouches rations pour l'armée). — Tablettes de sucre et café (rations pour l'armée). — Croquettes de café, sucre et beurre de cacao.

**589** DURAND, A., Carcassonne (Aude).

Fruits confits.

**590** ESCOFFIER, J., Nice, Place Massena, 1.

Fruits confits.

**591** GRIME, J., Paris, rue de Béarn (Marais), 6.

Confitures et marrons glacés.

**592** GUILLOU ET Cie, Paris, rue de Flandres, 99.

Chocolats et thés.

**593** HÉDIARD, Paris, rue Notre Dame de Lorette, 13.

Confiserie et produits alimentaires des Colonies et de l'Algérie.

**594** Me Ve JACQUIN ET SES FILS, Paris, rue Pernelle, 12.

Bonbons, confiserie.

**595** JALLAGEAS, MARCEL, JEUNE, à l'Isle d'Espagnac (Charente).

*Médaille, Londres 1862. Mention honorable, Paris 1867.*

Cafés torréfiés.

**596** LESAGE ET PAIGNARD, Paris, rue du Figuier Saint-Paul, 1.

*Médaille d'argent, Paris 1867.*

Confitures et Gelées.

**597** LOMBART, Paris, avenue de Choisy, 75.

*Médaille, Paris 1867.*

Chocolats.

**598** MÉNIER, Paris, rue Sainte-Croix de la Bretonnerie, 37.

*Prize medal, Londres 1851. Médaille d'honneur, Paris 1855. Prize medal, Londres 1862. Hors concours, Paris 1867.*

Cacaos et chocolats.

**599** MOISE, S., Paris, rue Saint-Louis en l'Ile, 35.

Bonbons algériens et de fantaisie.

**600** PELLETIER ET Cie, Paris, Boulevard Sébastopol, 18.

*Médaille d'argent, Paris 1867.*

Chocolats.

**601** PONS, L., Paris, rue Médicis, 19, et rue Bonaparte, 45. Usine, Paris, rue des Feuillantines, 87.

Biscuits en paquets, petits fours, pain d'épice, etc.

**602** SAINTOIN, FRÈRES, Orléans (Loiret).

Chocolats, bonbons, liqueurs.

**603** SOUBEYRAND, A., à Montélimar (Drôme).

*Médaille d'argent, Paris 1867.*

Nougats.

**604** SPONT, A., Paris, rue Pavée, 11.

*Médaille de bronze, Paris 1867.*

Produits alimentaires; extraits de viande, de légumes etc. Tapiocas.

**605** TAURIN NOËL BUISSON, Paris, rue Turbigo, 2.

Conserves alimentaires, huile, beurre.

**606** TOURNEUR, J. F., à Senlis (Oise).
Chocolats.

**607** VIALA, A., au Vigan, place d'Assas (Gard).
Pastilles de tussilages; Nougats.

---

## SECTION J.

### MATÉRIEL ET PROCÉDÉS CONCERNANT LA FABRICATION DES PRODUITS CI-DESSUS MENTIONNÉS.

**608** AMELIN, Paris, rue de Viarmes, 29.
*Médaille de bronze, Paris 1867.*
Matériel de meunerie.

**609** ANDRÉ, J. C., Nîmes (Gard), rue de la Couronne, 2.
Emondeuses d'amandes.

**610** ARBEY, cours de Vincennes, Paris.
Pétrin mécanique.

**611** BAILLY ET C^ie^. à La Ferté sous Jouarre (Seine-et-Marne).
*Médaille, Paris 1855. Mention honorable, Londres, 1862. Médaille, Paris 1867.*
Meules.

**612** BAUD, D. V., Contrexéville (Vosges).
Instruments pour la production du malt.

**613** BAYLE TE FILS, Bordeaux, rue Latour, 26.
Conserves alimentaires.

**614** BECKER, J. B., PATENT CORK COMPANY, Paris. rue de la Paix, 17.

Nouveau système de bouchage.

**615** BÉTHOUART ET BRAULT, à Chartres (Eure-et-Loir).

*Council médal, Londres 1851. Médaille d'honneur. Paris 1855. Prize medal, Londres 1862. Médaille d'or, Paris 1867.*

Modèle d'un mécanisme de meules d'un moulin à blé.

**616** BEYER, FRÈRES, Paris, rue Lauzin-Belleville, 18.

*Médaille de bronze, Paris 1855. Médaille d'argent, Paris 1867.*

Broyeuse à Chocolat à fonction continue. — Mélangeur à chocolat. — Machine à façonner et peser les pastilles. — Etagère de moules de différents systèmes à chocolat.

**617** BILLIAN, Lyon, rue de la Charité, 49.

Broyeuses à chocolat. — Tapoteuse.

**618** M^elle^ BLAISE, A., à Signy-le-Petit (Ardennes).

*Médaille d'argent, Paris 1867.*

Modèle de four servant à la révivification du noir animal.

**619** BLAISE ET C^ie^, Paris, rue Rossini, 4.

Scies et Casseurs mécaniques pour le sucre.

**620** BREHIER, E., FILS, Paris, rue de l'Ourcq à la Villette.

Appareils de Chaudronnerie pour destillateurs.

**621** BUFFAUD, FRÈRES, Lyon, Chemin de Baraban, 27.

*Médaille d'argent, Paris, 1867.*

Turbine ou essoreuse de 0·75 à courroie pour sucrerie. — Essoreuse à mouvement en dessous de 1m. — Essoreuse de 0·80 à vapeur.

**622** CARRÉ-DEVILLE, Bordeaux, rue Boudet, 27.

Robinets en cuivre et en bois sur fûts en cristal.

**623** CAZANBON, D., Paris, rue Notre-Dame de Nazareth, 43.

*Médaille de 1e classe, Paris 1855. — Médaille d'argent, Paris 1867.*

Appareils à fabriquer les eaux gazeuses, machines à boucher les bouteilles, machines à champaniser les vins, machine à doser les sirops. Appareil pour distribuer les eaux et limonades gazeuses.

**624** CHASSAING-PEYROT ET Cie, à Domme (Dordogne).

*Mention honorable, Paris 1855.*

Meules.

**625** CHENAILLIER, Paris, Boulevard et place Voltaire, 7.

*Prize medal, Londres 1862. Médaille, Paris 1867.*

Evaporateur universel. — Appareil à cuire dans le vide.

**626** CHEVALLIER-APPERT, Paris, rue de la Mare (Ménilmontant).

Procédé pour la clarification des vins et liquides.

**627** CHIRIS, à Marseille.

Pétrin mécanique.

**628** COMPAGNIE FRANÇAISE DE TABACS, H. GEYLER, ingénieur-administrateur, Paris, Boulevard Haussmann, 27.

Machines à fabriquer les cigarettes.

**629** COUPPÉ, Chartres, rue de la Clouterie, 20.
Machine à dragées.

**630** DEBATISTE, S., ET Cie, Paris, 66, rue d'Angoulême cité d'Angoulême.
Machine à fabriquer le chocolat, broyeuse, melangeur, moulin à cacao Comprimeur et tapoteuse.

**631** DENY, LOUIS, Paris, Boulevard Richard Lenoir, 59.
*Médaille, Paris 1855. Médaille, Paris 1867.*
Cylindres de presse continue pour extraire le jus de la pulpe de betterave.

**632** CH. DEVEAU ET MANET, à Cambrai (Nord).
Noir animal pour raffineries.

**633** DEVIOLAINE ET Cie, à Vauxrot près Soissons (Aisne).
Bouteilles pour vins mousseux de Champagne.

**634** DORNON, Mlle L., Lyon, rue Neuve, 17.
Gazes de soie pour bluterie.

**635** DUPÉTY, THEUREY, GUEUVIN, BOUCHON ET Cie, à La Ferté sous Jouarre (Seine-et-Marne).
*Prize medal, Londres 1851. Médaille 1e Classe, Paris 1855. Prize medal, Londres 1862. Médaille d'argent, Paris 1867.*
Meules.

**636** DURAFORT, JEAN MARIE, Paris, rue de la Douane, 24.
*Mention honorable et médaille de bronze, Paris 1867.*
Appareil machine avec producteur de gaz carbonique, gazomètre et tirages. Siphons et gazogènes.

**637** FAUQUEUX, A., à La Ferté sous Jouarre (Seine-et Marne).
*Médaille, Londres 1862. Médaille, Paris 1867.*
Meules.

**638** FISSE, THIRION ET C^ie^, à Reims (Marne).

*Mention honorable, Paris 1867.*

Différentes sortes d'agrafes et de capsules pour boucher les vins de Champagne.

**639** FIVES LILLE C^ie^ DE, ÉTABLISSEMENTS PARENT SCHACKEN HOUEL ET CAILLET.

Machines et appareils de sucreries:

Râpe à betteraves. — Pompe à air avec piston de 40 de diamètre et de 500 de course. — Soufflerie horizontale pour acide carbonique avec piston de 620 de diamètres et 400 de course. — Appareil d'évaporation à triple effet. — Réchauffeur de jus. — Machine élevatoire de jus. — Vase de sureté. — Pompe à air avec piston de 300 de diamètre et 400 de course. — Chaudière close de 2^m^ 500 diamètre.

**640** GAILLARD AÎNÉ, PETIT ET A. HALBOU, à La Ferté sous Jouarre. C^ie^ Meulière du Bois de la Barre.

Meules à moulin, carreaux de meules.

**641** GIROD, C., Paris, passage Pecquay, 11.

Couleurs végétales à l'usage des confiseurs, glaciers. etc.

**642** GUÉRET, FRÈRES, Paris, 13, passage Saint-Sébastien.

*Mention honorable, Paris 1867.*

Seltzogènes.

**643** HAMELLE, H., E., à Montescourt-Lizerolles (Aisne).

Noir artificiel pour la fabrication du sucre.

**644** HERDERIN, Paris, rue du Terrage, 11.

*Médaille, Paris 1867.*

Appareils de robinetterie et de cuivrerie pour raffineries et distilleries.

**645** HERMANN, G., Paris, rue de Charenton, 72.

*Council medal, Londres 1851. Chevalier de la Légion d'honneur. 2 médailles d'argent de 1e classe. Prize medal, Londres 1862. Médailles d'argent et de bronze. Paris 1867.*

Machine à broyer le chocolat avec 3 cylindres en granit. — Un mélangeur, triturateur à table tournante en granit. — Une machine à mouler le chocolat. — Une tapoteuse. — Un moulin à broyer le cacao. — Une machine à broyer les amandes. Un mélangeur à un galet en granit. — Pierre à dresser avec son rouleau.

**646** HERMANN LACHAPELLE, J., Paris, Faubourg Poissonnière, 144.

*Prize medal, Londres 1862. Médaille d'argent, Paris 1867.*

Moulin à blé sur colonne beffroi en fonte; meules de 1m 20.

**647** LALLIER, PAUL, à La Ferté sous Jouarre (Seine-et-Marne), successeur de Dangreville, Cherron et Vallond.

Meules.

**648** LAQUIÈZE ET ARTUS, à Domme (Dordogne).

Meules.

**649** LEBÉE, E., Saint-Quentin (Aisne).

Presse continue pour l'extraction du jus de betteraves.

**650** LETANG, TH. J. B., Paris, rue de Montmorency, 44.

*Mention honorable, Paris 1855. Médaille de bronze, Paris 1867.*

Mécanique en bronze pour confiseurs. — Moules à chocolat. — Mécanique à bonbons pour chocolatiers et confiseurs.

**651** LÉTANG Vᵗᵉ, Paris, rue du Temple, 83.
Moules à chocolat.

**652** MALDINÉ, H., Paris, rue Saint-Anastase (Marais), 9.
*Mention honorable, Paris 1867.*
Siphons et appareils à eaux gazeuses.

**653** MARTIN, DE, L., à Montpellier (Hérault).
Appareils à faire les bières, les vins et tous les liquides fermentés. — Soupapes pour barriques, tonneaux et cuves.

**654** MESNET, T., à Cinq Mars la Pile (Indre-et-Loire).
*Mention honorable, Paris 1867.*
Meules.

**655** MESTRE, ADRIEN DE, à Bordeaux.
Appareils constituant un système de bouchage pour tous liquides gazeux, etc.

**656** MONDOLLOT, FILS, Paris, rue du Château d'eau, 72.
*Médaille, Londres 1851. Médaille, Paris 1855. Mention honorable, Londres 1862. Mention honorable, Paris 1867.*
Appareils pour la fabrication des boissons gazeuses.

**657** MOULIN, J., à Maintenon (Eure-et-Loir).
Meules.

**658** OUARNIER, Lyon, rue Duguesclin.
Cafetière percolateur. — Appareil réfrigérant.

**659** PERNOLLET, J., Paris, rue Saint-Maur, 116.

*Mention honorable, Paris 1851. 2 médailles d'argent, Paris 1867.*

Appareils pour diviser et nettoyer les cafés et les cacaos.

**660** PERRET, A., à Roye (Somme).

Dessins de machines et appareils des sucreries.

**661** PIEL, Paris, Boulevard Richard Lenoir, 116.

Machine à faire les gaufres.

**662** PISSAVY, PÈRE, Lyon, rue Grenette, 35.

Aérophore ou fontaine à bière; comptoirs en étain etc.

**663** PLANTIÉ, H., à Anglet (Basses Pyrénées).

Noir animal.

**664** PONSONNET, G., Paris, rue d'Enfer, 39.

Instruments servant à fabriquer les gaufres, et produits.

**665** REBSTOCK, Paris, Boulevard Magenta, 149.

Appareil à eau gazeuse.

**666** ROGER, FILS, ET C^ie^, à La Ferté sous Jouarre (Seine-et-Marne).

*Médaille d'or, Paris 1867.*

Meules.

**667** ROULIÈRE, Eugène, Maubert Fontaine (Ardennes).

Pompe à bière et tonneaux.

**666** SAVALLE, D., FILS, ET C^ie^, Paris, Avenue Uhrich, 64.

*Médaille d'or, Paris 1867.*

Matériel pour distilleries agricoles et industrielles.

**669** THESSIER, Paris, rue Saint-Honoré.

*Médaille de bronze, Paris 1855. Médaille de bronze, Paris 1867.*

Seltzogènes.

**670** TRICOUT ET Cie, Reims (Marne).

Machine à doser les vins de Champagne ou mousseux. Robinet à haute pression et sans fuite; un mouille-timbre novateur.

# GROUPE V.

## INDUSTRIE DES MATIÈRES TEXTILES ET CONFECTIONS.

### SECTION A.

### LAINES LAVÉES, POILS D'ANIMAUX.

POILS DE CHAMEAU, DE CHÈVRE, ETC. FILS ET TISSUS DE LAINE ET DE POILS CARDÉS, FILS ET TISSUS DE LAINE ET DE POILS PEIGNÉS (Y COMPRIS LES FEUTRIÈRES, LES ÉTOFFES MÉLANGÉES ET LES CHÂLES EN LAINE).

**671** ALLART ROUSSEAU, Père, Fils et C^ie^, à Roubaix.

Peignés et filés de laine.

**672** APPERT TATAT, Reims (Marue).

*Médaille de bronze, Paris 1867.*

Tissus nouveautés.

**673** ARMAUD GAIDAN et C^ie^, J., à Nîmes et à Paris, rue des Jeûneurs, 40.

*Médaille 1^e^ classe, Paris 1855. Prize medal, Londres 1862. Médaille d'or, Paris 1867. Chevalier de la Légion d'honneur, Paris 1867.*

Tapis veloutés extra riche. — Étoffes pour meubles et tapis de table.

**674** AUBIN ET DUHOMME, à Elbeuf.
Draps. (Exposition collective d'Elbeuf.)

**675** BAUDOUIN, FRANCISQUE, à Lyon.
Laines teintes.

**676** BELLEST BENOIST ET Cie, à Elbeuf; filature à Vaudreuil.
*Médaille d'argent, Paris 1855. Prize medal, Londres 1862 Médaille d'argent, Paris 1867. Chevalier de la Légion d'honneur, Paris 1867.*
Drap lisse noir et nuances divers. — Satins drapés noirs, bleus, garances. — Elasticotines et taupelines noires et de couleur.

**677** BENOIST, FRÈRES, C. POULAIN ET Cie, Reims (Marne), rue de Monnier, 30.
Tissus de mérinos et nouveautés. — Fils écrus et teints.

**678** BERAUD, JEUNE, ET CHAUTANT, à Vienne (Isère).
Draperie.

**679** BERCHOUD, L. ET GUERREAU, Paris, rue du Mail, 25. Manufacture à Belleville.
*Médaille de bronze, Paris 1855. Prize medal, Londres 1862. Médaille d'argent, Paris 1867.*
Étoffes pour ameublements. — Tapisseries de Belleville et velours savonnerie.

**680** BIDEAU, J. H., Paris, rue d'Aboukir, 56.
*Médaille d'argent et de bronze, Paris 1855. Médaille d'argent et de bronze, Paris 1867.*
Châles brochés.

**681** BLIN ET BLOCH, à Elbeuf.

*Médaille de bronze, Paris 1855. Prize medal, Londres 1862. Médaille d'argent, Paris 1867.*

Draps, satins, Taupelines, Castors, Zéphirs noirs.

**682** BOSSUAT, E. G., Paris, rue d'Hauteville, 58. Manufacture à Bohain (Aisne).

*Médaille d'argent, Paris 1867.*

Tissus haute nouveauté. — Châles fantaisie.

**683** BOUCHART, FLORIN, C. E. A., à Tourcoing (Nord).

*Médaille de 1re classe, Paris 1855. Médaille d'or, Paris 1867.*

Tissus pour ameublements en laine, laine et coton, laine et soie.

**684** BOUTARD ET LASSALLE, Paris, rue d'Aboukir, 21. Fabrique à Bohain (Aisne).

*Médaille de 2e classe, Paris 1855. Prize medal, Londres 1862. Médaille d'argent, Paris 1867.*

Châles brochés. Laine et Cachemire.

**685** BOUVIER, FRÈRES, à Vienne (Isère).

Draperie.

**686** BOYRIVEU, FRÈRES, à Paris.

Draps pour voitures.

**687** BRAQUENIÉ, FRÈRES, à Aubusson (Creuse), Paris, rue Vivienne, 16.

*Prize medal, Londres 1851. Médaille d'honneur, Paris 1855. Prize medal, Londres 1862. Chevalier de la Légion d'honneur, 1862. Médaille d'or, Paris 1867.*

Tapis d'Aubusson. — Tentures et Tapisseries pour ameublements.

**688** BROCARD ET Cie, à Vienne (Isère).

Draperie.

**689** BRUYANT ET VITCOQ, à Elbeuf.
Draps. (Exposition collective.)

**690** BUISSONNET ET ALIX, à Vienne (Isère).
Draperie.

**691** BULTEAU, A., Paris, rue du Sentier, 16.
*Médaille, Paris 1855. Prize medal, Londres 1862 Médaille, Paris 1867.*
Nouveautés pour robes.

**692** BUNEL, ERNESTE, à Elbeuf.
Draps. — Articles à pantalons.

**693** BURLE, J., à Vienne (Isère).
Draperie.

**694** CABOURG, PROSPER, à Elbeuf.
Draps. (Exposition collective d'Elbeuf.)

**695** CANIVET, TALLON ET Cie, à Elbeuf.
Nouveautés pour pantalons et Jaquettes.

**696** CAPRON, H. ET Cie, à Roubaix (Nord).
Fils de laine gazés pour tissus et passementerie.

**697** CARLHIAN LOUVET, Paris, rue du Sentier, 26.
Tissus d'ameublements.

**698** CATTEAU, A., ET Cie, Paris, rue des Jeûneurs, 17.
Manufacture à Roubaix.
*Médaille d'argent, Paris 1867.*
Tissus pour ameublement, satin, lampas, cachemire et tapis.

**699** CATTEAU, PIERRE, à Roubaix, rue du Château vieux.
*Médaille d'argent, Paris 1867.*
Popeline soie. — Damassé soie et laine. — Velours soie. — Lampas laine et soie. — Tissus laine pour robes.

**700** CHALLAMEL, FRÈRES, à Puteaux (Seine).
*Médaille d'argent, Paris 1867.*
Étoffes teintes pour robes et ameublements.

**701** CHARRIER ET Cie, à Nersac (Charente).
Feutres pour papeterie.

**702** CHATELAIN, F., à Reims (Marne).
*Prize medal, Londres 1851. Médaille d'argent, Paris 1855.*
Draperies pour dames. — Nouveautés.

**703** CHATELAIN, J., Reims.
*Prize medal, Londres 1851. Médaille d'argent, Paris 1855.*
Draperies pour dames. — Nouveautés.

**704** CHIFFRAY, A., Maromme (Seine-Inférieure).
Draps teints et imprimés. — Draps cotelés.

**705** CHOMMIENNE ET GÉRIN, à Vienne (Isère).
Draperie.

**706** Mme VEUVE CHRÉTIEN, DÉBOUCHAUD, MATTARD ET VÉRIT ET Cie, à Nersac (Charente).
Feutres pour papeterie.

**707** CLOVIS ET HENRY RALLU, La Ferté-Macé (Orne).
*Médaille de bronze, Paris 1867.*
Tissus pour Chaussures.

**708** CORDONNIER, L., Roubaix.
Laines peignées. — Tissus nouveauté.

**709** CUPRIE ET FILS, A., à Sedan.
*Médaille de 1re classe, Paris 1855.*
Draperie noire et de couleur. — Draperie fantaisie

**710** DALSEME, L., Paris, rue Saint-Marc, 19 et 21.
Cachemires des Indes. — Tapis de pied de Turquie et de Perse. — Soieries de Chine pour meubles.

**711** DANNET ET ODIOT, à Louviers (Eure).
*Médaille de 1e classe, Paris 1855. Prize medal, Londres 1862. Médaille d'argent, Paris 1867. Légion d'honneur, 1867.*
Coupons de drap genre nouveauté.

**712** DARRAS-LEMAIRE, à Tourcoing (Nord).
Laines cardées, laines peignées et mixtes.

**713** DAUMEZON, Mme VEUVE, à Nîmes, et Paris, rue du Sentier, 20.
*Médaille de bronze, Paris 1855. Mention honorable, Paris 1867.*
Tapis de pied, foyers et carpettes. — Étoffes pour meubles, tentures, tapis de table.

**714** DAUPHINOT, F., ET MARTIN, à Reims (Marne).
*Médaille de bronze, Paris 1855. Prize medal, Londres, 1862. Médaille d'argent, Paris 1867.*
Tissus mérinos, cachemires d'Ecosse.

**715** DECAUX, FILS, P., à Elbeuf.
Draps. (Exposition collective.)

**716** DEMAR, L., à Elbeuf (Seine Inférieure).
*Médaille de 1e classe, Paris 1855. Prize medal, Londres 1862. Médaille d'argent, Paris 1867.*
Nouveautés pour pantalons et paletots.

**717** DENIS, J. P. S., Reims (Marne), Faubourg de Laon.
Laines et tissus dans les différentes phases de l'opération.

**718** DERVIEUX, J., ET Cie, à Vienne (Isère).
Draperie.

**719** DESCAT, FRÈRES, à Flers par Lille (Nord), à Paris rue d'Enghien, 25.

Teinture, apprêt et impression de tissus de laine, coton et soie.

**720** DESTEUQUE, E., à Reims (Marne).

Draperies et confections pour dames. — Flanelles.

**721** DEVAUX, J., à Elbeuf.

Draps. (Exposition collective.)

**722** DREYFOUS, F., Paris, rue du Sentier, 28.

Tissus nouveautés pour hommes.

**723** DUCROS ET ROBERT, à Nîmes (Gard), rue Auguste, 6.

Châles brochés.

**724** DUFOURMANTEL ET C^ie^, Touilloy près Corbie (Somme).

Fils de laine.

**725** DUMAS ET C^ie^, à Vienne (Isère).

Draperie.

**726** DUMORTIER ET QUIGNET, à Roubaix.

Draperie, nouveautés. — Coutils et tartans.

**727** DUPLAN, F., ET C^ie^ (Maison Carner fils), Paris, rue Richelieu 75, et à Aubusson (Creuse).

*Médaille d'argent, Paris 1867.*

Panneaux, rideaux. — Tapis et meubles.

**728** DUPONT, L., Paris, rue d'Aboukir, 6, et à Beauvais.

Tapis et étoffes d'ameublement.

**729** ELBEUF, EXPOSITION COLLECTIVE D' (Seine Inférieure).

Draps.

730 FASSIN, JEUNE, ET PELLETIER, Reims (Marne), rue de l'Ecu, 12.

*Prize Médal, Londres 1871. — Médaille d'argent, Paris 1867.*

Flanelles, mérinos, cachemires d'Écosse, popelines, casimirs, tissus, etc.

731 FERRY DONNAT ET NOËL, à Vienne (Isère).

Laines brutes et laines cardées pour la chapellerie.

732 FLAISSIER, FRÈRES, Nîmes (Gard).

*Médaille, Londres 1851. — Hors concours, Paris 1855. Médaille d'or, Paris 1867. Chevalier de la Légion d'honneur, 1867.*

Tapis veloutés haute laine. — Étoffes pour meubles et tentures.

733 FLAISSIER, FRÈRES, cousins, à Nîmes (Gard).

Tapis veloutés haute laine. — Étoffes pour meubles, moquettes superfines.

734 FLAVIGNY, CONSTANT, à Elbeuf.

*Médaille 1e classe, Paris 1855. — Médaille d'argent, Paris 1867.*

Draperies et nouveautés pour pantalons, jaquettes et paletots.

735 FOUCHET, PÈRE ET FILS, ET HULME, à Elbeuf.

(Exposition collective.)

736 FOURIER ET CUVRU, Paris, rue du Sentier, 31.

*Médaille de 1re Classe, Paris 1867.*

Tissus pour robes. — Lainages et nouveautés.

737 GAMOUNET DEHOLLANDE ET FILS, Paris, rue d'Aboukir, 32, et Amiens.

*Médaille 1e classe, argent, Paris 1855. Prize medal, Londres 1862. Médaille d'argent, Paris 1867.*

Satin laine foulée noir dit Satin à la reine. — Laine, soie et bourre de soie dit Satin français.

738 Mlle GAY, à Vienne (Isère).
Draperie.

739 GÉRIN-ROZE, à Elbeuf.
(Exposition collective.)

740 A. GILBERT ET CHL, à Reims (Marne), rue de Bertheny, 32.
*Médaille, Londres 1851. Médaille d'argent. Paris 1855, 1867.*
Mérinos simples et doubles; cachemirs d'Écosse; Fils de laine peignés écrus. (Exposition collective.)

741 GIVELET, DESTEUQUE, A. DAUPHINOT ET Cie à Reims (Marne).
*Médaille de bronze, Paris 1867.*
Déchets de laine, fils et tissus fabriqués avec ces déchets.

742 GIVELET, FRÈRE, à Reims (Marne).
Mérinos, manteaux flanelles, bolivards, tartanelles.

743 GRANDJEAN, A., à Reims (Marne), rue Gonsardin, 7.
*Médaille d'honneur, Paris 1855. Prize medal, Londres, 1862. Médaille d'or. Paris 1867.*
Mérinos; cachemirs; flanelles; bolivards; mousselines et velours. (Exposition collective.)

744 GRAVIER CLÉMENT, Nîmes (Gard).
*Prize medal, Londres 1862. Médaille d'argent 1re classe, Paris 1855. Médaille d'argent, Paris 1867.*
Tapis veloutés riches dits Savonnerie.

745 GRISON ET Cie, Th., à St. Desir de Lisieux (Calvados).
Draperies teintes, imprimées et apprêtées.

**746** GUÉBIN, A., à Nîmes et à Paris, rue de la Bourse, 8.
Tentures et étoffes d'ameublement. — Tapis.

**747** GUERRY ET Cie, Le Gond près Angoulême.
Feutres et porces.

**748** GUILLAUMET, A. (LES FILS DE), à Suresnes (Seine).
*Médaille de bronze, Paris 1855. Prize medal, Londres 1862. Médaille d'argent, Paris 1867.*
Peinture et apprêts en tissus de laine, et laine et soie

**749** HALLIER, VAUCOIS ET Cie, à Reims (Marne).
Velours blancs et couleurs; molleton, flanelles, etc.

**750** HARINCKOUCK, à Roubaix (Nord).
Étoffes pour ameublement.

**751** HÉRAT, GASTON, à Nîmes (Gard).
Tapis veloutés haute laine.

**752** HOLDEN, ISAAC, ET FILS, à Reims (Marne).
*Médailles 1e classe, Paris 1855. Prize medal, Londres 1862. Médaille d'argent, Paris 1867.*
Laines peignées de diverses provenances.

**753** HOUPIN, N., ET FILS, à Reims (Marne).
*Médaille 1e classe, Paris 1855.*
Tissus, Mérinos teints.

**754** HOURLIER, JULES, à Reims (Marne).
Manteaux, tartanelles et petite draperie.

**755** HUE, CL., à Elbeuf.
(Exposition collective.)

**756** IMBS, JULES, Paris, rue du Château d'Eau, 13, et à Puteaux.
Tapis. — Tissus de déchets de soie imprimés pour ameublements.

**757** JAPUIS KASTNER ET C^ie^, à Claye (Seine-et-Marne).
Tissus d'ameublement imprimés.

**758** JOURDAIN, AMÉDÉE, Amiens.
Tissus d'ameublement.

**759** JULLIEN CHALLIAT ET C^ie^, à Vienne (Isère).
Draperie.

**760** LEBOURG, H., à Elbeuf.
Draps. (Exposition collective.)

**761** LECALLIER, FILS, ET C^ie^, à Elbeuf.
Draps. (Exposition collective.)

**762** LECARPANTIER, à Lisieux.
Draps.

**763** LEGRIS, PÈRE ET FILS, ET MAUREL, à Elbeuf.
Draps. (Exposition collective.)

**764** LEGROS, CHARLES AUGUSTE, ET SES FILS, à Pont-Faverger (Marne).
*Médaille de bronze, Paris 1867.*
Tissus mécaniques de laine.

**765** LELARGE F. ET A. AUGER à Reims (Marne).
*Médaille I. classe, Paris 1855. Médaille unique, Londres 1862. Médaille d'or, Paris 1867.*
Tissus de flanelle blanche et couleur, nouveautés pour dames.

**766** LEMOUNIER, A., à Elbeuf.
Draps. (Exposition collective.)

**767** LESAGE-MAILLE, à Elbeuf.
Draps. (Exposition collective.)

**768** LOCHET, LOUIS, ET C^ie^, à Reims (Marne), rue des Cordeliers, 14.
*Médaille d'argent, Paris 1867.*

Articles nouveautés pour dames ; tissus flanelles, châles et tissus divers. — Draps. (Exposition collective.)

**769** LAGÈRE ET A. NOUVION, à Bethéniville (Marne).
Mérinos double chaîne. (Exposition collective.)

**770** LORTHIOIS, FRÈRES, à Tourcoing (Nord).
Tapis.

**771** LUCAS, EDMOND, à Reims (Marne), établissement à Bazancourt.
Fils et tissus mérinos.

**772** MARY, A., à Elbeuf.
Draps. (Exposition collective.)

**773** MATTARD ET BERNIER, à Châteauneuf (Charente).
Feutres pour papeterie.

**774** MAZURE MAZURE, Roubaix.
Reps, popelines et damas pour ameublements.

**775** MOISSET ET FOYE, Paris, rue Neuve des Petits Champs, 63.
Tapis moquettes et veloutés, et étoffes pour ameublements.

**776** MOULIN PIPART ET Cie, à Tourcoing.
Tapis moquette.

**777** MOURCEAU, H., ET E. LEDUC, 27, rue du Mail, à Paris.
*Prize medal, Londres 1851, Médaille d'or, Paris 1855, Prize medal, Londres 1862, Médaille d'or. Paris 1867.*
Étoffes pour les ameublements tentures, rideaux, portières, canapés, tapisseries, reps, satin de soie de laine, etc.

778 NAVIÈRES ET LÉPARC, Paris, rue du Sentier, 35, fabriques à Bohain et Elincourt.
*Médaille d'argent, Paris 1867.*
Tissus chaîne et trame laine, Tissus chaîne et trame mélange, Nouveautés en tissus pour robes.

779 NIVERT ET Cie, à Elbeuf.
Draps. (Exposition collective.)

780 OLIVIER ET BRUNEL, à Elbeuf.
Draps. (Exposition collective.)

781 OLLIER, PÈRE ET FILS, Marvejols (Lozère).
*Médaille bronze. Paris 1867.*
Peignés, filés, étoffes de laine.

782 ORIOLLE, FILS, ET ROCHARD, d'Angers.
Tissus d'ameublement.

783 OSMONT ET LERMUREAUX, à Elbeuf.
Draps. (Exposition collective.)

784 OUDIN DUBOIS, FRÈRES, à Bethéniville (Marne).
Mérinos double chaîne. (Exposition collective.)

785 PARENT, FILS, PIERRE, Roubaix.
Étoffes d'ameublement.

786 PASCAL-VALLUET ET CHAVASSIEUX, à Vienne (Isère).
Draperie. (Exposition collective.)

787 PHILIPPE, C., à Elbeuf.
*Médaille de bronze, Paris 1867.*
Nouveautés pour pantalons et jaquettes.

788 PHILIPPOT, J. M., Reims (Marne), rue St. Simphorien, 33.

*Médaille bronze, Paris 1855. Mention honorable, Londres 1862. Médaille d'argent, Paris 1867.*

Tissus nouveautés. (Exposition collective.)

**789** PICARD ET C^ie^, B., à Elbeuf.

Draperies et nouveautés.

**790** PIERRARD PARPAITE ET FILS, Reims (Marne), Boulevard du Temple, 24.

*Médaille bronze, Paris 1855. Prize Medal, Londres 1862. Médaille d'argent, Paris 1867.*

Bobines de laine peignées; tissus mérinos; tableau des machines construites dans l'établissement. (Exposition collective.)

**791** PILLET MEAUZÉ ET FILS, à Tours (Indre-et-Loire).

Étoffes de soie pour ameublement et pour voitures.

**792** PINON, FRÈRES, ET GUÉRIN à Reims.

*Médaille de bronze et Médaille d'or, Paris 1867.*

Draperie pour hommes, Fantaisie pour femmes. (Exposition collecive.)

**793** PIQUÉE, F., ET FRÈRES, Paris, rue de Rivoli, 122, et à Amiens.

Velours d'Utrecht et de Reps laine pour meubles.

**794** POLLET, J., ET FILS, Roubaix.

*Médaille d'argent, Paris 1867.*

Tissus de laine.

**795** POUCHE, N., Amiens (Somme).

Laines peignées, mérinos, couleurs unies et mélangées; bonneterie de laine.

**796** PROUVOST ET C^ie^, A., Roubaix, rue du Fort.

Laines peignées.

**797** REIMS (Marne), EXPOSITION COLLECTIVE DE.
Tissus de laine. Teintures et apprêts.

**798** RIVOIRON, ÉTIENNE, Lyon, place Croix Paquet, 1, et Paris, rue d'Aboukir, 68.
*Médaille de bronze, Paris 1867.*
Châles brochés et cachemires bengalors, châles rayés Adjemirs.

**799** ROMAN ET Cie, Nîmes (Gard), place Bougerie, 4.
*Médaille de bronze, Paris 1867.*
Châles brochés genre cachemire et rayés.

**800** LA ROUBAISIENNE, société anonyme. Ch. Junker, administrateur, à Roubaix (Nord).
Laines peignées.

**801** ROUQUÉS, AUGUSTE, à Clichy.
Tissus d'ameublement.

**802** RUZAND, JULES, à Vienne (Isère).
Laines renaissance, ou effilochage, matière première de la fabrication des draps et tissus de laine.

**803** RUZAND ET Cie, à Vienne (Isère).
Laines effilochées.

**804** SADON ET Cie, à Roubaix (Nord).
Étoffes laine et soie.

**805** SALAVILLE ET GERVAIS, Nîmes (Gard).
Châles riches, tapis brochés laine, en long et carré.

**806** SALLANDROUZE, FRÈRES, Aubusson (Creuse).
Tissus d'ameublement.

**807** SALLANDROUZE DE LAMORNAIX, O., à Aubusson, Boulevard Poissonnière 23, Paris.

Tapis d'Aubusson, imitation de tapis de la Savonnerie. Tapisseries pour ameublements.

808 SAMUEL, SIMON, PORTE ET PUGET, à Elbeuf.
(Exposition collective.)

809 SANDIER, Paris, rue Coquillière, 31. Fabrique à Vienne (Isère).
Draps. — Nouveautés et Imprimés pour l'exportation.

810 SAUNIER ET MISSE, Nîmes (Gard).
Moquettes superfines pour meubles. — Tapis veloutés haute laine et Savonnerie.

811 SCALABRE-DELCOUR, Tourcoing (Nord).
*Médaille d'argent, Paris 1867.*
Laines brutes peignées et filées, pour bonneterie et tissus.

812 TABOURIER, PERREAU ET BISSON, Paris, rue d'Aboukir, 6.
Tissus laine et laine mélangée.

813 TALAMON ET LIMET, à Elbeuf.
(Exposition collective.)

814 TERRY DONNAT ET NOEL, à Vienne (Isère).
Bastissage mécanique. — Laines brutes et laines cardées pour la Chapellerie. (Exposition collective.)

815 TIBERGHIEN, Frères, à Bourcoing.
Tissus d'ameublement.

816 TRESCA, Ed., MAISON F. HÉBERT, Paris, rue du Mail, 13.
*Prize medal, Londres 1851. Médaille d'honneur, Paris, 1855. Chevalier de la Légion d'honneur, Londres 1862. Hors concours, Paris 1867.*
Collection de Châles français.

**817** TRESCA, THOREL ET RATIEUVILLE, Paris, Place des Victoires, 12.

*Médaille, Londres 1857. Médaille, Paris, 1855. Médaille, Londres 1862. Médaille, Paris 1867.*

Châles brochés fabrication française et imitation indienne.

**818** VALBAUM ET Cie, à Reims (Marne).

Mérinos, cachemirs et flanelles. (Exposition collective.)

**819** VALENTIN, FRÈRES, ET Cie, Roubaix (Nord).

Filés laine peignée.

**820** VANOUTRYVE, F., ET Cie, à Roubaix, Paris, rue Saint-Fiacre, 12.

*Médaille d'argent, Paris 1867.*

Tissus pour Ameublements en laine, laine et coton, laine et soie et tout soie.

**821** VATIN, F., Jne, ET Cie, Paris, rue de Clery, 13.

*Prize medal, Londres 1851—1862. Médaille d'argent, Paris 1855—1867.*

Gazes de soie et tissus nouveautés.

**822** VAYSON, J., à Abbeville (Somme).

Tapis moquette pour appartements, tapis veloutés et tapis ras, genre Aubusson. — Tapisseries et panneaux, montés et non montés.

**823** VERDÉ-DELISLE ET Cie, maisons à Srimeggur Kachmyr. Paris, rue de Richelieu, 80.

*Médaille 1e classe, Paris 1855. Prize medal, Londres 1862. Médaille d'or, Paris 1867 et Légion d'honneur.*

Châles, tissus, tapis, produits de l'Inde Anglaise et de la Vallée de Cachemire.

**824** VIENNE (Isère).

Exposition collective.

Fabricants de draps.

**825** VILLEMINOT-HUARD, V. ROGELET ET Cie, à Reims (Marne).

*Médaille de bronze, Paris 1855. Médaille de bronze, Londres 1862. Hors-concours, membre du jury, 1867.*

Peignés, fils, tissus mérinos et cachemires d'Écosse de toute nature. (Exposition collective.)

**826** VULFRAN MOLLET, à Amiens.

Tissus laine et soie.

**827** WALMEZ, HENRI, à Paris, place des Victoires, 8.

*Médaille de bronze, Londres 1862. Médaille d'argent, Paris 1867.*

Tapisseries d'Aubusson, imitation. — Tapisseries de Neuilly. — Satin avec dessins brochés. — Reps riches pour ameublements.

**828** WEILLER, LABROUSSE ET SARDOU, à Nersac (Charente).

Feutres pour papeterie.

## SECTION B.

## COTON ET MATIÈRES REMPLAÇANT LE COTON, FILS ET TISSUS DE COTON; RUBANNERIE DE COTON.

**829** AGNELLET, LES FRÈRES, Paris, rue de Richelieu, 73.
Tissus de coton et soie pour modes.

**830** AVRIL, J, à Tarare (Rhône).
Mousselines, gazes, plumetis et nouveautés. (Exposition collective.)

**831** BEDIN, A., à Tarare (Rhône).
Mousselins unies. (Exposition collective.)

**832** BESSON-BERTHIER, à Tarare (Rhône).
Plumetis et nouveautés. (Exposition collective.)

**833** BELON-CAZABAN ET GALLET, à Tarare (Rhône).
Rideaux brodés et guipures d'art. (Exposition collective.)

**834** BROSSETTE, F., à Tarare (Rhône).
Teintures et apprêts. (Exposition collective.)

**835** CARTIER-BRESSON, Paris, Boulevard Sébastopol, 86. Usine à Pantin.
Cotons retors.

**836** CHATELARD, PÈRE ET FILS, à Tarare (Rhône).
Mousselines unies et tarlatanes. (Exposition collective.)

**837** CHATELUS, AÎNÉ, Mme VEUVE, à Tarare (Rhône).
Tissus de coton. — Ceintures.

**838** CÔTE-REY. à Tarare (Rhône).
Mousselines brodées à la mécanique. — Plumetis et nouveautés. (Exposition collective.)

**839** COTTON-COTTON, à Tarare (Rhône).
Mousselines, nouveautés, gazes fantaisies. (Exposition collective.)

**840** DÉCLOITRE-AUCLAIR. à Tarare (Rhône).
Plumetis et nouveautés. (Exposition collective.)

**841** DELAVALLÉE. E. A.. Paris. Boulevard Sébastopol. 36. Usine à Pantin.
*Mention honorable. Paris 1855. Médaille de bronze. Paris 1867.*
Cotons à coudre et retors.

**842** DELHARPE, FRÈRES, à Tarare (Rhône).
Teintures et apprêts. (Exposition collective.)

**843** DUFOUR. FILS, à Tarare (Rhône).
Plumetis et nouveautés. (Exposition collective.)

**844** DUMAS ET GUILLERMET, à Tarare (Rhône).
Plumetis et broderies. — Festons.

**845** DUSSERRE ET Cie, à Tarare (Rhône).
Plumetis et nouveautés. (Exposition collective.)

**846** ESTRAGNAT, FILS ET A. SUSSE, à Tarare (Rhône).
Rideaux brodés. (Exposition collective.)

**847** FOREST-CADET, à Tarare (Rhône).
Plumetis. (Exposition collective.)

**848** FOREST-LAMURE, J., à Tarare (Rhône).
Rideaux brodés. (Exposition collective.)

**849** FRANCOLIN, VEUVE, ET BUZON, à Tarare (Rhône).
Rideaux brodés. (Exposition collective.)

**850** GIRAUD-JOSSERAND, à Tarare (Rhône).
Mousselines unies et tarlatanes. (Exposition collective.)

**851** GOURDIAT, FRÈRES, à Tarare (Rhône).
Teintures et apprêts. (Exposition collective.)

**852** GRISAUD-CHAMBOST, VEUVE, à Tarare (Rhône).
Plumetis et nouveautés. (Exposition collective.)

**853** GUILLARD, B., à Tarare (Rhône).
Gazes unies et façonnées. (Exposition collective.)

**854** HALBOUT, L. ET Cie, Flers (Orne).
Cotons. — Tissus.

**855** JUNET, AÎNÉ, à Tarare (Rhône).
Plumetis et nouveautés. (Exposition collective.)

**856** LEDOUX-BÉDU, Saint-Quentin (Aisne).
Tissus de Coton.

**857** LOYER, H., ET FILS, à Lille (Nord).
*Prize medal, Londres 1862. Membre du jury, Paris 1867.*
Cotons filés retors d'une extrême finesse.

**858** MAGAT, F., à Tarare (Rhône).
Plumetis et nouveautés. (Exposition collective.)

**859** MARGAND, AÎNÉ, MAZERAN ET Cie, à Tarare (Rhône).
Tarlatanes et mousselines. (Exposition collective.)

**860** MATAGRIN, ÉTIENNE, ET Cie, à Tarare (Rhône).
Mousselines unies. (Exposition collective.)

**861** MERLIER, FILS, à Tarare (Rhône).
Plumetis et nouveautés. (Exposition collective.)

**862** MEUNIER ET Cie, à Tarare (Rhône).
Rideaux brodés. (Exposition collective).

**863** NICOD ET FILS, Annonay (Ardèche).
Mèches tressées. — Cotons filés.

**864** PEPIN, EUGÈNE, à Tarare (Rhône).
Mousselines unies et tarlatanes. (Exposition collective).

**865** PLAILLY, P. G., Paris, rue de Turbigo, 18.
*Médaille de bronze, Paris 1855. Prize medal, Londres 1862. Médaille d'argent. Paris 1867.*
Fils de coton à coudre.

**866** RAFFIN, Mme VEUVE ET FILS, à Tarare (Rhône).
Mousselines. — Tarlatanes. — Saintgallettes. (Exposition collective.)

**867** RAUCH, TH., à Tarare (Rhône).
Tarlatanes. (Exposition collective.)

**868** RIBES, A., à Tarare (Rhône).
Plumetis et broderies. — Festons. (Exposition Collective.)

**869** RUFFIER, LEUTNER, C. A., à Tarare (Rhône).
Tarlatanes et mousselines. (Exposition collective.)

**870** SELLIÈRE, VINCENT, PONNIER ET Cie, à Sénones (Vosges), à Paris, rue du Sentier, 30.
*Médaille d'or, Paris 1855. Prize medal, Londres 1862. Médaille d'or, Paris 1867.*
Tissus de coton.

**871** TANNICH, FILS, à Tarare (Rhône).
Plumetis, nouveautés et mousselines. (Exposition collective.)

872 TARARE (RHÔNE), EXPOSITION COLLECTIVE DE.
Mousselines unies. — Mousselines brodées et rideaux brodés. — Plumetis et mousselines façonnées au métier Jacquard. — Teintures et apprêts.

873 THIVEL-MICHON, à Tarare (Rhône).
Tarlatanes et mousselines. (Exposition collective.)

874 VALENTIN, JEAN, à Tarare (Rhône).
Plumetis et nouveautés. (Exposition collective.)

875 VINCENT, A., à Tarare (Rhône).
Fantaisies, lamés or et argent.

## SECTION C.

### LIN, CHANVRE, JUTE ET AUTRES FIBRES VÉGÉTALES TEXTILES; FILS TISSUS ET TRESSÉS; ÉTOFFES DE PAILLE, DE CHEVEUX, DE JONC ETC.; ARTICLES DE CORDAGE.

876 BÄHR ET Cie, Paris, Boulevard Saint-Jacques, 49, 51.
Tapis en plumes tissées.

877 BARDIN, F., Paris, rue de Bondy, 48. Usine à Joinville-le-pont.
*Médaille, Londres 1862. Médailles bronze et argent, Paris 1867.*
Tapis en plumes tissées.

**878** BOULARD ET Cie, Cholet (Maine-et-Loire), Paris, rue des Bourdonnais, 28.

*Médaille de bronze, Paris 1855. Médaille de bronze, Paris 1867.*

Toiles blanches fil. — Mouchoirs blancs et couleurs fil.

**879** BRICOUT-MOLET, Cambrai (Nord), Paris, rue du Sentier, 10.

*Médaille d'argent, Paris 1867.*

Batistes. — Linons.

**880** BUCHHOLTZ ET Cie, Valenciennes (Nord), rue Askièvre, 9.

Batiste. — Linon. — Vignettes.

**881** CARDON WAMAIN ET FILS, Rouvray-les-Abbeville. (Somme).

Chanvres et ficelles.

**882** CARUE, P. J. B., Paris, rue Saint-Denis, 269.

Cordes et cordages en chanvre et métalliques. — Ficelles. — Hamacs. — Filets de waggons. — Appareils de gymnastique.

**883** CASSE ET FILS, J., Fives-Lille (Nord).

Linge de table.

**884** COEVOET, DAWSON ET Cie, Saint-Pierre-les-Calais (Pas de Calais).

Filets fins. — Filets de pêche en chanvre.

**885** CRESPEL ET DESCAMPS, Lille (Nord), rue des Fleurs, 16.

*Médaille d'or* (Exposition collective), *Paris 1867.*

Fils de lin retors en tous genres.

**886** CRESPEL, VEUVE ET FILS, Lille (Nord).

Fil à coudre, à broder, à dentelle.

**887** DESCAMPS, A., Lille, rue de Jemappes, 28.
Fils de lin.

**888** JOUBERT BONNAIRE ET Cie, à Angers.
Toiles à voiles.

**889** LAFOND, ANDRÉ ET GOURDONNIER, à Fontaine près Lyon.
Tapis végétaux et nattes en tous genres. -- Corderies diverses.

**890** LAUNAY à Cherbourg (Manche).
Etoupes.

**891** MAX RICHARD ET L. CAILLAULT, Angers, (Maine-et-Loire).
Fil de chanvre au sec.

**892** ROGEZ ET Cie, Lille (Nord), rue de la Briqueterie, 13.
Fils à coudre.

**893** SCRIVE, FRÈRES, Lille (Nord).
Fils de lin simples. — Fils retors.

**894** SIMONNOT-GODARD, V., Paris, rue de Cléry, 40. Valenciennes (Nord).
*Médaille de bronze, Londres 1851. Médaille d'argent, Paris 1855. Médaille de bronze, Londres 1862. Médaille d'argent, Paris 1867.*
Batistes. — Linons de fil, de main et mécanique. — Foulards imprimés en batiste. — Batistes unis et imprimés pour robes.

**895** SUEUR, F., Paris, rue du Sentier, 9, et à Valenciennes.
*Prize medal, Londres 1862. Médaille d'argent, Paris 1867.*
Batistes. — Linons. — Toiles fines.

**896** TOURNANT, AL., Paris, rue de la Douane, 8, fabrique au Quesnoy.

Toiles pour emballage et bâches. — Caisses et balles emballées.

**897** VALADE ET Cie, à Perigueux, rue des Chaînes, 6.

Filets de pêche, fil et soie.

**898** VÉRITÉ-BIDAULT, P., ET Cie, COMPAGNIE INDUSTRIELLE DE LA SARTHE, le Mans (Sarthe).

*Médaille d'argent, Paris 1867.*

Toiles satin, à serviettes, de ménage, à bâches en chanvre. — Treillis en pur chanvre.

**899** VESQUE ET Cie, Paris, Boulevard Saint-Jacques (Montrouge), 33—35.

*Médaille d'argent, Paris 1867.*

Filets pour pêche et chasse. — Filets pour arboriculture, etc. — Filets tannés. — Fils de lin, coton, chanvre.

**900** VILLARD, CASTELBON ET A. VIAL, Armentières (Nord), Voiron (Isère).

Toiles.

**901** VRAN ET Cie, PH., Lille (Nord).

Fils de lin à coudre.

## SECTION D.

### SOIE CRÛE, SOIE GRÈGE, DÉCHETS DE SOIE; FILS ET TISSUS DE SOIE, RUBANS ETC.

**902** ADAM, H. ET Cie, à Lyon.

*Prize medal, Londres 1862. Médaille d'argent, Paris 1867.*

Étoffes de soie unies noires et soieries de nouveauté.

**903** ARLÈS DUFOUR ET Cie, à Lyon (Rhône), à Clérieux (Drôme) et à Beaucaire (Gard).

Filature et ouvraison (soies).

**904** ARLIN FRÈRES, à Lyon.

Moires pour gainerie. — Taffetas et failles noirs et de couleur; Nouveautés.

**905** ARNAUD, C., ET REYMONDON, Saint-Étienne.

*Mention honorable, Paris 1867.*

Rubans de velours. (Exposition collective de Saint-Étienne.)

**906** ARTAUD, J., à Lyon.

Dentelles de soie. (Exposition collective de Lyon.)

**907** AUDIBERT MONIN ET Cie, à Lyon, Usines à Poncin, à Saint-Pierre d'Albigny et à Ambérieu.

Étoffes de soie unies et façonnées. (Exposition collective de Lyon.)

**908** AUGIER, A., à Saint-Étienne.

Rubans. — Echarpes et cravates. (Exposition collective de Saint-Étienne.)

**909** BABOIN, AIMÉ, à Lyon.

*Médaille d'or, Paris 1867. Croix de la Légion d'honneur, 1867.*

Tulles de soie unis. (Exposition collective de Lyon.)

**910** BARDON ET RITTON, à Lyon.

*Mention honorable, Londres 1862. Médaille d'argent, Paris 1867.*

Soieries unies et armures de couleur. (Exposition collective de Lyon.)

**911** BARRALLON ET J. BROSSARD, à Saint-Étienne, Loire.

Rubans unis et façonnés. (Exposition collective de Saint-Étienne.)

**912** BARRÈS, FRÈRES, à Saint-Julien en Saint-Alban et Privas (Ardèche).

*Prize medal, Londres 1851. Médaille d'argent, Paris 1855. Chevalier de la Légion d'honneur, Londres 1862. Médaille d'argent, Paris 1867.*

Soies grèges et ouvrées. (Exposition collective de Lyon.)

**913** BAUGÉ F., FILS ET DELAFOND, 67, Cours d'Herbouville à Lyon.

Soies teintes. — Velours teints.

**914** BELIN, A., JEUNE, à Saint-Jean de Bournay (Isère).

Soies ouvrées, trames et organsins. (Exposition collective de Lyon.)

**915** BELMONT, FRÈRES, ET Cie, à Lyon.

*Médaille de bronze, Paris 1867.*

Soieries unies noires. Lustrines. (Exposition collective de Lyon.)

**916** BÉRARD ET FERRAND, à Lyon.

Soieries de nouveauté et articles pour le Levant. (Exposition collective de Lyon.)

**917** BIBET, C., ET Cie, à Lyon.

Dentelles (imitation). — Soie, laine et coton. (Exposition collective de Lyon.)

**918** BIDON, J. M., Lyon, rue Saint-Polycarpe, 12.

Soieries pour ameublements et articles pour le Levant.

**919** BLANC-BARATIER, à Mirmande (Drôme.)

Filature et ouvraison (soies). (Exposition collective de Lyon.)

**920** Mme VEUVE BLANCHON ET Cie, à Flaviac (Ardèche.)

Soies grèges et organsins. (Exposition collective de Lyon.)

**921** BLANCHON, LOUIS, à Saint-Julien en Saint-Alban (Ardèche.)

Filature et ouvraison (soies). (Exposition collective de Lyon.)

**922** BONAMOUR AÎNÉ, Lyon, rue de la Bourse, 4.

Soies ouvrées. — Passementerie.

**923** BON DE CHABRAN ET Cie, à Avignon (Vaucluse).

Soies ouvrées. (Exposition collective de Lyon.)

**924** BONNET, C. J., ET Cie, LES PETITS FILS DE, à Lyon.

Soies grèges et ouvrées, étoffes de soie noires unies. (Exposition collective de Lyon.)

**925** BOUCHARD-FLORIN, C. E. A., à Tourcoing.

*Médaille de 1e classe, Paris 1855. Médaille d'or, Paris 1867.*

Soieries.

**926** BOUDON, LOUIS, à Saint-Jean du Gard (Gard).

*Prize medal, Londres 1851. Médaille, Paris 1855, Prize medal, Londres 1862, Médaille, Paris 1867.*

Soies grèges blanches et jaunes. (Exposition collective de Lyon.)

**927** BOUILLER ET PERRET, Lyon, rue Désirée, 14.

Soies grèges et ouvrées. (Exposition collective de Lyon.)

**928** BOUVIER, MARIUS, à Dié (Drôme).

Soies ouvrées. (Exposition collective de Lyon.)

**929** BRANCIARD ET BAYON, à Lyon.

Tissus de soie pour chapellerie. (Exposition collective de Lyon.)

**930** BRESSON, AGNÈS ET C^ie^, à Lyon.

Soieries de nouveauté, gazes et foulards. (Exposition collective de Lyon.)

**931** BROSSET-HECKEL ET C^ie^, à Lyon.

Satins. (Exposition collective de Lyon.)

**932** BROUILHET, F., ET BAUMIER, H., au Vigan (Gard).

Soies pour tulles et taffetas. (Exposition collective de Lyon.)

**933** BRUN, CAMILLE, Saint-Étienne (Loire), rue Marengo, 6. Manufacture à Saint-Didier la Seauve (Haute-Loire).

Rubans, velours, galons et passementerie. (Exposition collective de Lyon.)

**934** BRUN, J. ET C^ie^, à Saint-Chamond (Loire).

Soies moulinées teintes et écrues.

**935** BRUNET-LECOMTE, DEVILLAINE ET C^ie^, à Lyon.

*Prize medal, Londres 1851, 1862. Médaille d'or, Paris 1855, 1867. Croix de la Légion d'honneur.*

Étoffes de soie de nouveauté, gazes et foulards. (Exposition collective de Lyon).

**936** BRUYAS, GRATALOUP ET GOUNET, à Lyon.

Soies teintes. (Exposition collective de Lyon.)

**937** CANOVILLE, ALFRED, Paris, Boulevard Sébastopol, 89.

*Mention honorable, Paris 1867.*

Soies écrues et teintes.

**938** CATTEAU, P., à Roubaix.

*Médaille d'argent, Paris 1867.*

Popeline soie, damassés. — Soie et laine. — Velours soie. — Lampas laine et soie.

**939** CAQUET-VAUZELLE ET CÔTE, à Lyon.

*Médaille d'or, Paris 1855. Prize medal, Londres 1862. Croix de la Légion d'honneur. Médaille d'argent, Paris 1867.*

Soieries unies, armures et de nouveauté. (Exposition collective de Lyon).

**940** CHABERT ET Cie, à Chomérac (Ardèche).

*Médaille d'argent, Paris 1867.*

Soies grèges et ouvrées. (Exposition collective de Lyon).

**941** CHALLAMEL FRÈRES, Puteaux (Seine).

*Médaille d'argent, Paris 1867.*

Étoffes teintes pour robes et ameublements.

**942** CHAMARD, J., ET Cie, à Lyon.

Velours unis noirs. (Exposition collective de Lyon.)

**943** CHAMBON ET AUDRAS, à Lyon.

***Médaille de bronze, Paris 1867.***

Tissus de soie unis et de nouveauté pour ceintures, cravates et cols. (Exposition collective de Lyon.)

**944** CHAMPAGNE, HUMBERT, ET Cie, à Lyon.

Soieries de couleur unies et façonnées. — Moires. (Exposition collective de Lyon.)

**945** CHAMPANHET, FRÈRES, à Vals (Ardèche).

Soies grèges et ouvrées. (Exposition collective de Lyon.)

**946** CHAPUIS-AVRIL, à Saint-Étienne.

Rubans de velours noirs et de nouveauté. (Exposition collective de Saint-Étienne.)

**947** CHARBIN ET FILS, à Lyon.

***Médaille de bronze, Paris 1855. Mention honorable, Londres 1862. Médaille de bronze, Paris 1867.***

Velours unis, noirs et de couleur. (Exposition collective de Lyon.)

**948** CHARBONNET, FILS, C., ET ROCHE-JANEZ, à Lyon.

Velours unis. (Exposition collective de Lyon.)

**949** CHARDIN, E., Paris, rue aux Ours, 40. Usine à Person (Seine-et-Oise).

***Médaille d'argent, Paris 1867.***

Soies à coudre et à broder.

**950** COEVOET, DAWSON ET Cie, à Saint-Pierre les Calais.

Filets fins pour résilles en soie.

**951** COLCOMBET, FRÈRES ET Cie, à Saint-Étienne (Loire). Usine à Saint-Didier-la-Seauve (Haute-Loire).

*Médaille d'argent, Paris 1855 et Paris 1867.*

Rubans. (Exposition collective de Saint-Étienne.)

**952** COMBIER BLANCHON, à Livron (Drôme).

Soies grèges et ouvrées. (Exposition collective de Lyon.)

**953** COMBIER, FRÈRES, à Livron (Drôme).

Soies grèges et ouvrés. (Exposition collective de Lyon.)

**954** CORRON ET TOUSSAINT, à Lyon.

Soies teintes. (Exposition collective de Lyon.)

**955** CORRON ET VIGNAT, à Saint-Étienne (Loire).

Fils de soie teintes noir et couleur.

**956** COSTE, E., ET HOLSTEIN, à Lyon.

Soieries unies noires. (Exposition collective de Lyon.)

**957** COTTE, TIBURCE, à Clérieux (Drôme).

Soies grèges et ouvrées. (Exposition collective de Lyon.)

**958** COUSIN, GUSTAVE, à Anduze et à Tornac (Gard).

Soies grèges en titres spéciaux pour les emplois des fabriques de tulles et de toiles à bluter.

**959** CUCHET, PÈRE, FILS ET C^ie^, à Aubenas (Ardèche).

Soies grèges et ouvrées. (Exposition collective de Lyon.)

**960** DAVID, J. B., à St. Étienne, Loire.

Rubans de velours. (Exposition collective de Saint-Étienne.)

**961** DELAMOTTE MONGRENIER à Reims (Marne).

*Prize medal, Londres, 1862. Médaille d'argent, Paris 1867.*

Tissus teints et apprêtés. (Exposition collective.)

**962** DESCOURS, HENRI, St. Étienne, Loire.

*Prize medal, Londres 1862. Médaille d'argent, Paris 1867.*

Rubans de velours unis et façonnés. Écharpes. — Soieries moirées et unies. (Exposition collective de Saint-Étienne.)

**963** DESOUCHES ET Cie, ERNEST, à Gravelle St. Maurice (Seine).

Bourre de soie.

**964** DEVILLE, J. P., St. Étienne.

Rubans de velours. (Exposition collective de Saint-Étienne.)

**965** DEYDIER, PAUL, ET FILS, à Aubenas (Ardèche).

Soies grèges et ouvrées. (Exposition collective de Lyon.)

**966** DOLLFUS-MOUSSY ET Cie, à Lyon.

*Prize medal, Londres 1862. Médaille de bronze, Paris 1867.*

Dentelles et tulles de soie. (Exposition collective de Lyon.)

**967** DORNON, L., à Lyon (Rhône).

Gazes de soie pour bluterie. — Tissus de soie pour tamis.

**968** DOUX, E., ET Cie, à Lyon.

Satins unis de couleur.

**969** DREVON ET AINÉ, Cours d'Herbonville, à Lyon, 58.

Soies teintes. (Exposition collective de Lyon.)

**970** DRIVET ET NIGRI, à Lyon.

Velours unis noirs et de couleur. (Exposition collective de Lyon.)

**971** DROGUE, L., ET C^ie^, à Lyon.

*Médaille d'argent, Paris 1867.*

Popelines. (Exposition collective de Lyon.)

**972** DUBOIS ET BUENERD, à Lyon.

Soies et laines teintes.

**973** DUFOUR, L. E., à Lyon.

Soies et laines teintes. (Exposition collective de Lyon.)

**974** DUFOURMANTEL ET C^ie^, à Fouilloy, près Corbie (Somme).

Fils de soie.

**975** DUPIN, F. A., à La Tronche (Isère).

Soies grèges et ouvrées. (Exposition collective de Lyon.)

**976** DUPLAT, P., Lyon, rue de la Bourse.

Le moniteur des Soies.

**977** DURAND, FRÈRES, à Flaviac (Ardèche).

Soies grèges et ouvrées.

**978** DU SEIGNEUR, E., à Dieu le Fin (Drôme).

Soies ouvrées. (Exposition collective de Lyon.)

**979** ÉMERY, LÉON, ET ADRIEN, à Lyon.

*Médaille d'or, Paris 1855. Médaille d'argent, Paris 1867.*

Soieries pour ameublements et ornements d'église. (Exposition collective de Lyon.)

**980** ESPIARD, F., à Lyon.

*Mention honorable, Paris 1867.*

Tissus de soie brochés en or fin et soieries pour le Levant et les Indes. (Exposition collective de Lyon.)

**981** FAYE ET THÉVENIN, à Lyon.

*Médaille de bronze, Paris 1867.*

Failles unies de couleur. (Exposition collective de Lyon.)

**982** FAYOLLE, P., à Mirbel (Rhône).

Soies teintes. (Exposition collective de Lyon.)

**983** FLEURY, FILS, St. Étienne.

*Médaille de bronze, Paris 1867.*

Rubans de velours et passementeries. (Exposition collective de Lyon.)

**984** FOUGEIROL, A., aux Oblières (Ardèche).

Soies ouvrées. (Exposition collective de Lyon.)

**985** FRAISSE BROSSARD, FILS JEUNE, à St. Étienne (Loire).

*Médaille de bronze, Paris 1867.*

Rubans de velours en tous genres. (Exposition collective de Saint-Étienne.)

**986** GANTILLON, D., à Lyon.

*Prize medal, Londres 1862. Croix de la Légion d'honneur.*

Moire antique, apprêt d'étoffes de soie. (Exposition collective de Lyon.)

**987** GARNIER-LOMBARD, à Nîmes (Gard), rue Trajan 26.

*Médaille de bronze, Paris 1867.*

Soies teintes et écrues pour coudre à la main et à la machine à coudre. (Exposition collective de Lyon.)

**988** GAUTIER, J., ET Cie, à Lyon.

*Médaille 1e classe, Paris 1855, 1867. Prize medal, Londres 1862. Médaille d'argent, Paris 1867.*

Velours unis. (Exposition collective de Lyon.)

**989** GAY, JULES, à Lyon.
Ceintures, franges, galons et résilles de soie. (Exposition collective de Lyon.)

**990** GERVAIS, FRÈRES, ET Cie, à Anduze (Gard).
Soies grèges. (Exposition collective de Lyon.)

**991** GILLET ET FILS, Lyon, Quai de Serin, 9.
Soies teintes. (Exposition collective de Lyon.)

**992** GINDRE ET Cie, à Lyon.
*Prize medal, Londres 1851, 1862. Médaille d'argent, Paris 1855, 1867.*
Satins unis, noirs et de couleur. (Exposition collective de Lyon.

**993** GIRAUD, J. B., Lyon, rue Puits Gaillot, 7.
Tissus de soie imperméables.

**994** GIRERD, FRÈRES, Lyon, rue du Bât d'Argent, 12.
Soieries et broderies pour ornements d'Église.

**995** GIRODON, A., à Lyon.
Soieries de nouveautés pour cols, cravates et confections. (Exposition collective de Lyon.)

**996** GIRON, FRÈRES, St. Étienne (Loire). Usine à vapeur à St. Étienne.
*Médaille de 1e classe, Paris 1855. Prize medal, Londres 1862. Médaille d'argent, Paris 1867. Chevalier de la Légion d'honneur, Paris 1867.*
Rubans de velours unis et façonnés. (Exposition collective de Saint-Étienne.)

**997** GOUDAREAU, FRÈRES, à Avignon (Vaucluse).
Soies grèges et ouvrées. (Exposition collective de Lyon.)

**998** GOURD, CROIZAT, FILS, ET DUBOST, à Lyon.
*Médaille d'or, Paris 1855. Prize medal, Londres 1862. Médaille d'argent, Paris 1867.*
Étoffes de soie unies et façonnés. (Exposition collective de Lyon.)

**999** GOURGAUD, J., ET Cie, à Lyon.
Tulles et dentelles façonnées. (Exposition collective de Lyon.)

**1000** GRAISSOT ET Cie, Lyon, rue Pizay, 11.
Foulards de soie. — Tissus Mossoul. — Fichus de soie. (Exposition collective de Lyon.)

**1001** GRANGIER ET REYMONDON, St. Chamond (Loire).
*Prize medal, Londres 1862. Médaille d'argent, Paris 1867.*
Lacets et passementerie. (Exposition collective de Saint-Étienne.)

**1002** GROBON ET Cie, Miribel, Rhône.
Tissus de soie teints. (Exposition collective de Lyon.)

**1003** GUEUDE, FRANÇOIS, à Cavaillon (Vaucluse).
Soies grèges et ouvrées. (Exposition collective de Lyon.)

**1004** GUEYDAN ET CHAVASSIEUX, à Lyon.
Tissus de soie pour gilets, cols, cravates, mouchoirs, etc. (Exposition collective de Lyon.)

**1005** GUILLON, ROBIN, ET Cie, à Lyon.
Soieries teintes. (Exposition collective de Lyon.)

**1006** GUINET, ANTOINE, ET Cie, à Lyon.
Étoffes unies noires et velours. (Exposition collective de Lyon.)

**1007** GUINON MARNAS ET BONNET, Lyon, rue Bugeaud.

*Prize medal, Londres 1851. Prize medal, Londres 1862. Médaille d'or, Paris 1867.*

Soies teintes. (Exposition collective de Lyon.)

**1008** GUITTON, NICOLAS, ET C^ie^, à St. Étienne (Loire)

*Médaille de bronze, Paris 1867.*

Rubans en tous genres. (Exposition collective de Saint-Étienne.)

**1009** GUIVET ET KERICEL, à Lyon.

Soieries armures noires et de couleur. (Exposition collective de Lyon.)

**1010** HENRY, J. A., à Lyon.

*Médaille d'argent, Paris 1867.*

Étoffes de soie pour ornements d'église et ameublements, broderies soies et or. (Exposition collective de Lyon.)

**1011** HOUPIN NATHALIS ET FILS, Rheims (Marne), rue de Flichambault, 72.

*Médaille 1^e^ classe, Paris 1855.*

Tissus mérinos teints. (Exposition collective.)

**1012** HUBER, E., ET C^ie^, Paris, rue des Quatre Fils, 20.

*Prize medal, Londres 1851. Médaille d'argent, Paris 1855. Médaille d'argent, Paris 1867.*

Peluches de soie.

**1013** JANDIN ET DUVAL, à Lyon.

*Prize medal, Londres 1862. Médaille 1^e^ classe, Paris 1855. Médaille d'argent, Paris 1867.*

Foulards imprimés. (Exposition collective de Lyon.)

**1014** JARICOT, VEUVE ET FILS, Lyon, rue Puits Gaillot, 21.

Soies et schappes écrues teintes.

**1015** JARROSSON, L., à Lyon.
Crêpes. (Exposition collective de Lyon.)

**1016** JARROSSON, MAURICE, ET Cie, à Lyon.
*Médaille de bronze, Paris 1867.*
Tulles de soie unis. (Exposition collective de Lyon.)

**1017** JAUBERT, AUDRAS ET Cie, à Lyon.
Soieries unies noires. (Exposition collective de Lyon.)

**1018** JOUCERAND, FILS AÎNÉ, à Saint-Étienne (Loire).
Rubans, cravates, bordures pour ameublement. (Exposition collective de Saint-Étienne.)

**1019** KUPPENHEIM, M., à Lyon.
*Prize medal, Londres 1862.*
Foulards unis et imprimés. (Exposition collective de Lyon.)

**1020** LABORÉ ET BARBEQUOT, à Lyon.
*Médaille d'argent, Paris 1867.*
Soieries unies et façonnées, velours et châles. (Exposition collective de Saint-Étienne.)

**1021** LAMY, A., ET GIRAUD, A., à Lyon.
*Prize medal, Londres 1862. Médaille d'argent, Paris 1867.*
Étoffes de soie façonnées pour robes, pour ameublements et pour ornements d'église. (Exposition collective de Lyon.)

**1022** LACHARD, BESSON ET Cie, à Lyon.
*Prize medal, Londres 1862. Médaille de bronze, Paris 1867.*
Soieries unies et de nouveauté, grenadine, crêpe de Chine, gaze. (Exposition collective de Lyon.)

**1023** LACHARD, FRÈRES, ET Cie, à Lyon.
Soieries pour doublures. (Exposition collective de Lyon.)

**1024** LARPIN, JULES, à Lyon.
Soies teintes. (Exposition collective de Lyon.)

**1025** LASCOUR, A., à Crest (Drôme).
Soies grèges et ouvrées. — Filature et ouvraison. (Exposition collective de Lyon.)

**1026** LEYDIER, L., au Buis le Baronnies (Drôme).
Soies grèges et ouvrées. (Exposition collective de Lyon.)

**1027** LIVET ET TURGE, à Lyon.
Tissus de soie de nouveauté pour cols-cravates. (Exposition collective de Lyon.)

**1028** LOUVET, EUGÈNE, Paris, rue Vivienne, 10; Lyon, quai de Retz, 8; Londres, Maddoc street, 26.
Hautes nouveautés en gros. — Étoffes de soie unies, brochées, façonnées, noires et couleurs. — Gazes de Lyon et de Chambéry.

**1029** LUTHRINGER, F., Lyon, place Bellecourt, 8.
Échantillons de soies teintes et foulards imprimés.

**1030** LYON.
Exposition collective de la Chambre de Commerce de Lyon.

**1031** MAGNAN, RULAT ET Cie à Lyon.
Châles de soie brochés. (Exposition collective de Lyon.)

**1032** MAILLET, C., Rheims (Marne), faubourg de Paris.
Tissus teints. (Exposition collective.)

**1033** MANCARDI, A., à Lyon.

Étoffes de soie unies noires pour cols et doublures. (Exposition collective de Lyon.)

**1034** MARTIN, J. B., à Lyon et à Tarare.

*Prize medal, Londres 1851, 1862. Médaille d'honneur, Paris 1855. Croix de la Légion d'honneur. Médaille d'argent, Paris 1867.*

Peluches et velours soie.

**1035** MARTIN, LOUIS, ET C^ie^, à Lasalle (Gard).

*Prize medal, Londres 1851 et 1862. Médaille d'argent 1^e^ classe, Paris 1855. Médaille d'argent, Paris 1867.*

Soies grèges.(Exposition collective de Lyon.)

**1036** MATHEVON ET BOUVARD, à Lyon.

*Prize medal, Londres 1862. Médaille d'argent, Paris 1867. Chevalier de la Légion d'honneur 1851.*

Étoffes de soie pour ameublements. — Soieries riches en tous genres. (Exposition collective de Lyon.)

**1037** MAUVERNAY ET C^ie^, à Lyon.

*Mention honorable, Londres 1862. Médaille d'argent, Paris 1867.*

Taffetas noirs et de couleur. (Exposition collective de Lyon.)

**1038** MIGNOT, FRÈRES, à Annonay (Ardèche).

Soies ouvrées. (Exposition collective de Lyon.)

**1039** MILLION, J. P., ET SERVIER, à Lyon.

*Médaille d'honneur, Paris 1855. Prize medal, Londres 1862. Médaille d'argent, Paris 1867. Croix de Chevalier de la Légion d'honneur 1862.*

Soieries unies de couleur. (Exposition collective de Lyon.)

**1040** MONESTIER, AÎNÉ, ET C^ie^, à Avignon (Vaucluse).
Soies grèges et ouvrées. (Exposition collective de Lyon.)

**1041** MONNIER-LICHAIRE, à Nîmes (Gard).
Soies à coudre et cordonnets. (Exposition collective de Lyon.)

**1042** MONTESSUY, A., ET CHOMER, A., à Lyon.
*Prize medal, Londres 1851, 1862. Médaille d'or, Paris 1855. Médaille d'argent, Paris 1867. Croix de la Légion d'honneur, 1862.*
Crêpes français et crêpes anglais. (Exposition collective de Lyon.)

**1043** MOURCEAU ET E. LEDUC, Paris, rue du Mail, 27, et rue Popincourt, 174.
*Prize medal, Londres 1851, 1862. Médaille d'or, Paris 1855. Médaille d'or, Paris 1867.*
Soieries.

**1044** NAVIÈRES ET LEPARE, Paris, rue du Sentier, 35; Fabriques à Bohain et à Elincourt.
*Médaille d'argent, Paris 1867.*
Tissus tout soie. — Tissus nouveautés pour robes.

**1045** NEYRET, A., ET C^ie^, à Lyon.
Satins unis. (Exposition collective de Lyon.)

**1046** OGIER, AÎNÉ, ET C^ie^, à Lyon.
*Médaille de bronze, Paris 1867.*
Soieries unies de couleur et armures. (Exposition collective de Lyon.)

**1047** OGIER, VICTOR, ET C^ie^, à Lyon.
Failles, taffetas unis et rayés. (Exposition collective de Lyon.)

**1048** PALLUAT, H., ET TESTENOIRE à Lyon (Rhône).

*Prize medal 1862. Médaille d'argent, Paris 1867. Croix de Chevalier de la Légion d'honneur 1867.*

Soies grèges et ouvrées. (Exposition collective de Lyon.)

**1049** PATRIAU ET DUCROQ, Paris, rue de l'Echiquier 12.

*Prize medal, Londres 1851 et 1862. Médaille d'argent, Paris 1867.*

Gazes soie à bluter la farine.

**1050** PAYEN, LOUIS, ET C^ie^, à Lyon.

Soies grèges et ouvrées. (Exposition collective de Lyon.)

**1051** PELLET, ALBIN PIERRE, à Saint-Jean du Gard.

Soies grèges. (Exposition collective de Lyon.)

**1052** PERBOST, AÎNÉ, à Largentière, Ardèche.

Soies grèges et ouvrées.

**1053** PIATON, BREDIN ET C^ie^, à Lyon.

Soies teintes. (Exposition collective de Lyon.)

**1054** PICOT ET C^ie^, à Lyon.

Soies et soieries teintes. (Exposition collective de Lyon.)

**1055** PIERRON ET GRAS, Lyon.

Soieries teintes. (Exposition collective de Lyon.)

**1056** PIOTET, J. M., à Lyon.

*Médaille d'argent, Lyon 1867.*

Soieries de nouveauté pour robes et ameublements. (Exposition collective de Lyon.)

**1057** PITRAT ET CORNU, à Lyon.

Soies teintes. (Exposition collective de Lyon.)

**1058** PLAILLY, PAUL GUSTAVE, Paris, rue de Turbigo, 18.

*Médaille de bronze, Paris 1855. Prize medal, Londres 1862. Médaille d'argent, Paris 1867.*

Soies à coudre.

**059** POIRRIER, MORTIER ET MULLER, à Reims (Marne).

Tissus teints et apprêts. (Exposition collective de Reims.)

**1060** PONCET ET MOREL, à Lyon.

Soieries brochées or et soie; articles pour le Levant. (Exposition collective de Lyon.)

**1061** PONCET, PÈRE ET FILS, Lyon, place Tholozan, 26.

*Médaille de 1e classe, Paris 1855. Médaille d'argent, Paris 1867.*

Soieries. — Unis et articles à dispositions. (Exposition collective de Lyon.)

**1062** PONSON ET Cie, à Lyon.

*Prize medal, Londres 1851, 1862. Médaille d'or, Paris 1855. Médaille d'argent, Paris 1867. Croix de la Légion d'honneur.*

Étoffes de soie unies. (Exposition collective de Lyon.)

**1063** PORTAILLER, Saint-Étienne (Loire).

*Médaille de bronze, Paris 1867.*

Rubans de Velours. (Exposition collective de Saint-Étienne.)

**1064** PRAVAZ, H., ET BOUFFIER, à Lyon.

*Médaille d'argent, Paris 1867.*

Crêpes. (Exposition collective de Lyon.)

**1065** QUINSON, F., ET Cie, à Lyon.

Velours unis. (Exposition collective de Lyon.)

**1066** RAMEL, FRÈRES, COUTURIER ET C^ie^, à Lyon.
Soies. — Soieries teintes. (Exposition collective de Lyon.)

**1067** RAVIER, CHANU ET SAUZION, à Lyon.
*Médaille 1^e^ classe, Paris 1855. Médaille d'argent, Paris 1867.*
Soieries unies et façonnées et popelines. (Exposition collective de Lyon.)

**1068** RENARD^s^ ET VILLET, à Lyon, Quai Pierre Seize, 53.
*Prize medal, Londres 1862. Croix de Chevalier de la Légion d'honneur 1862. Médaille d'argent, Paris 1867.*
Soies teintes. (Exposition collective de Lyon.)

**1069** RENDU, L., ET MOISE, à Lyon.
Gazes crêpes de Chine, grenadine unie et de nouveauté. (Exposition collective de Lyon.)

**1070** RICHARD, EUGÈNE, à Salaize (Isère).
Soies grèges. (Exposition collective de Lyon.)

**1071** RICHARD, F., ET PUTHOD, à Saint-Chamond (Loire).
Teintures noires.

**1072** RITAUD-PLATARET ET C^ie^, Paris, rue Saint-Maur Popincourt, 74.
*Médaille d'argent, Paris 1855. Médaille d'argent, Paris 1867.*
Fils de déchet de soie et fantaisie.

**1073** RITTON, J., à Lyon.
Soieries pour gilets et confections. (Exposition collective de Lyon.)

**1074** ROSSET, A., à Lyon.

Grenadines unies et façonnées, crêpes de Chine, gazes, etc. (Exposition collective de Lyon.)

**1075** ROUTIER, CROZET ET C^ie^, à Lyon.

*Médaille de bronze, Paris 1867.*

Imitations de dentelles et de lama. (Exposition collective de Lyon.)

**1076** SAINT-ÉTIENNE (Loire), Exposition collective.

Rubans de Saint-Étienne.

**1077** SARDA, AUGUSTIN, à Saint-Étienne (Loire). Usine aux Mazeaux, près de Saint-Didier la Seauve (Haute Loire).

*Médaille de bronze, Paris 1855 et Paris 1867.*

Rubans de velours. (Exposition collective de Saint-Étienne.)

**1078** SAVIGNY ET BUNAND, à Lyon.

*Médaille d'argent, Paris 1867.*

Soies teintes. (Exposition collective de Lyon.)

**1079** SCHULZ ET BÉRAUD, à Lyon.

*Prize medal, Londres 1862. Grande médaille d'honneur, Paris 1855. Médaille d'argent, Paris 1867. Croix de la Légion d'honneur.*

Étoffes de soie façonnées de haute nouveauté. — Étoffes de soie unies de couleur. (Exposition collective de Lyon.)

**1080** SÉRUSCLAT, L., à Étoile (Drôme).

Soies grèges et ouvrées.

**1081** SERVANT, G. J., ET C^ie^, à Lyon.

*Prize medal, Londres 1862. Médaille d'argent, Paris 1855 et 1867.*

Velours unis. (Exposition collective de Lyon.)

**1082** SEUX ET TARDY, à Lyon.

Fils de coton teints. (Exposition collective de Lyon.)

**1083** SEVÈNE, BARRAL ET Cie, à Lyon.

*Médaille de bronze, Paris 1855. Prize medal, Paris 1862. Médaille d'argent, Paris 1867.*

Soieries unies noires et de couleur. — Étoffes rayées. (Exposition collective de Lyon.)

**1084** SILHOL, H., à Saint-Ambroix (Gard).

Soies grèges et ouvrées. (Exposition collective de Lyon.)

**1085** SILHOL, M., à Vals (Ardèche).

Soies grèges et ouvrées. (Exposition collective de Lyon.)

**1086** SOUBEYRAND, VEUVE LOUIS, à Landes-fabriques (Ardèche).

Soies grèges et ouvrées. (Exposition collective de Lyon.)

**1087** STROHL, A., Lacroix aux Mines (Vosges).

Passementerie et fil à coudre en bourre de soie.

**1088** TABARD, BENOÎT, ET Cie, à Lyon.

Étoffes de soie pour doublures; moires françaises et moires antiques. (Exposition collective de Lyon.)

**1089** TACUSSEL, A., à Vaucluse (Vaucluse).

Soies grèges et ouvrées. (Exposition collective de Lyon.)

**1090** TAPISSIER, FILS, ET DEBRY, à Lyon.

*Mention honorable, Londres 1862. Médaille d'argent, Paris 1867.*

Taffetas unis, noirs, cuits et souples. (Exposition collective de Lyon.)

**1091** TASSINARI ET CHATEL, à Lyon.

*Médaille de bronze 1867.*

Soieries pour ameublements et ornements d'église. (Exposition collective de Lyon.)

**1092** TEILLARD, C. M., ET Cie, à Lyon.

*Prize medal, Londres 1851, 1862. Médaille d'or, Paris 1855. Médaille d'argent, Paris 1867. Croix de la Légion d'honneur.*

Soieries unies, velours, moires et armures. (Exposition collective de Lyon.)

**1093** TEISSIER DU CROS, à Valleraugues (Gard).

Soies grèges et ouvrées. (Exposition collective de Lyon.)

**1094** THOMAS, FRÈRES, à Avignon.

Soie ouvrée en organsin. — Soie de Chine ouvrée en trame.

**1095** TRAPADOUX, A. L., FRÈRES, ET Cie, à Lyon et à Bourgoin (Isère).

*Mention honorable, Londres 1862. Médaille de bronze, Paris 1867.* (Exposition collective de Lyon.)

Foulards écrus, imprimés et nouveautés.

**1096** TRAPIER, E., à Chomérac (Ardèche).

Soies grèges et ouvrées. (Exposition collective de Lyon.)

**1097** TROUBAT, A., ET Cie, à Lyon.

Failles et taffetas noirs, lustrines noires, velours. (Exposition collective de Lyon.)

**1098** VANOUTRYVE, F., ET Cie, à Roubaix, Paris, rue Saint-Fiacre, 12.

*Médaille d'argent, Paris 1867.*

Tissus pour ameublements en laine et soie et tout soie.

**1099** VERDET ET C^ie^, à Avignon (Vaucluse).
*Mention honorable, Londres 1851. Médaille 2^e^ classe, Paris 1855. Officier de la Légion d'honneur.*
Soie grège, soie ouvrée.

**1100** VILLARD BOCOUP, FILS, ET C^ie^, à Lyon.
*Médaille d'argent, Paris 1867.*
Gazes de soie. (Exposition collective de Lyon.)

**1101** VILLARD ET C^ie^, à Lyon.
Velours. (Exposition collective de Lyon.)

**1102** VILLION, C., ET C^ie^, à Lyon.
Foulards et tissus de soie pour doublures.

**1103** VINDRY, NEVEU, ET C^ie^, à Lyon.
Soies teintes. (Exposition collective de Lyon.)

---

## SECTION E.

### PASSEMENTERIES, TISSUS DE FIL D'OR ET D'ARGENT, BRODERIES.

**1104** BALAY, G., ET C., Saint-Étienne (Loire).
Passementerie, guipures. (Expos. collective de Saint-Étienne.)

**1105** BASQUIN, HECTOR, Saint-Quentin (Aisne).
Broderies à la main et à la machine pour lingerie.

**1106** BONNAMOUR, AINÉ, Lyon, rue de la Bourse, 4.
Lacets, tresses, soutaches, cordons, passementeries de franges.

**1107** BOUJU, M., Paris, rue d'Aboukir, 69.
*Mention honorable, Paris 1867.*
Résilles.

**1108** BRUN, J., ET Cie, Saint-Chamond (Loire).
Passementerie laine et coton.

**1109** CARMOY, CÉLESTIN, Paris, rue des Trois Bornes, 37.
*Médaille de bronze, Paris 1855. Médaille de 1e classe, Paris 1867.*
Ornementation pour la tapisserie, l'ameublement.

**1110** COEVOET, DAWSON ET Cie, à Saint-Pierre-les-Calais.
Filets fins pour résilles en soie.

**1111** CREUSE, CLAUDE, PIERRE, EUGÈNE. Paris, rue du Mail, 23.
Passementerie pour ameublements.

**1112** DENGLEHEM ET BEINERT, Saint-Quentin (Aisne), rue de la Prison, 19.
Jupons, Garnitures pour confections.

**1113** DIEUTEGARD ET ANTHEAUME, E., Paris, rue du Mail, 11.
*Médaille d'argent, Paris 1867.*
Passementerie, haute nouvauté pour robes et confections.

**1114** GIRARD THIBAULT, Paris, rue Montmartre, 85.
*Médaille de bronze, Paris 1867.*
Résilles en soie.

**1115** GROS ET LAMARRY, Paris, rue du Grand Prieuré, 31.
Cordons de montres en soie et laine.

**1116** GUÉRON, AUGUSTE ANTOINE, Paris, rue Alibouy, 23.

Passementeries pour ameublements.

**1117** KREICHGAUER, A., Paris, rue du Vieux Colombier, 3.

*Medaille de 2e classe, Paris 1855. Médaille d'argent, Paris 1867.*

Ornements d'église. — Broderies or et soie.

**1118** LOSSERAND, PÈRE ET FILS, Paris, rue de l'Asile Popincourt, 5 bis.

Impressions sur étoffes. — Drapeaux. — Bannières.

**1119** MAYER, BERNARD, Paris, rue de Palestro, 1.

Broderies. — Spécialité pour ameublements.

**1120** PARIOT-LAURENT, Paris, rue du Sentier, 37.

*Médaille de bronze, Paris 1855. Prize medal, Londres 1862. Médaille d'argent, Paris 1867.*

Mercerie, rubans et boutons.

**1121** RENODIER, PÈRE ET FILS, ET Cie, à Izieux, près Saint-Chamond (Loire).

Lacets, tresses, cordons, soutaches.

**1122** SPORCK, L., Paris, rue du Mail, 4.

Passementeries.

**1123** WEBER, CAMILLE, Paris, rue Poissonnière, 15.

*Médaille d'argent, Paris 1867.*

Passementerie pour ameublement.

## SECTION F.

### DENTELLES, TULLES ETC.

**1124** BANCQUART ET Cie, Saint-Pierre-les-Calais (Pas de Calais), Paris, rue des Jeûneurs, 32.

Dentelles, soie et lama.

**1125** BERGERON, JH., le Puy (Haute Loire).

Dentelles et guipures.

**1126** DOGNIN ET Cie, Paris, rue du Sentier, 37 bis.

*Médaille de 1e classe, Paris 1855. Légion d'honneur, Londres 1862. Médaille d'or, Paris 1867.*

Dentelles de lama, des Indes, de Chantilly. — Dentelles princesse, Trouville. — Pusher damassée, Tulles illusion, Malines. — Dentelle voilette. — Tulles façonnés, à pois.

**1127** GALOPPE, HENRI, ET TRAGIN, Paris, rue Saint-Fiacre, 5.

*Prize medal, Londres 1862. Médaille d'argent, Paris 1867.*

Dentelle de France. — Soie et lama. — Barbes, Coiffures.

**1128** HERBELOT, M., à Calais (Pas de Calais).

Blondes et dentelles de soie.

**1129** LECOMTE, CH., ET Cie, Saint-Pierre-les-Calais (Pas de Calais), Paris, rue du Sentier 41.

*Médaille de bronze, Paris 1855. Médaille de bronze, Londres 1862. Médaille de bronze, Paris 1867.*

Dentelles.

**1130** LEFÈVRE ET Cie, Saint-Pierre-les-Calais (Pas de Calais), Paris, rue Saint-Fiacre 4.

*Médaille de 2e classe, Paris 1855. Prize medal, Londres 1862.*

Tulles et dentelles.

**1131** LOUVET, EUGÈNE, Paris, rue Vivienne, 10; Lyon, Quai de Retz 8; Londres, Maddox-Street 26.

Tulles brodés et robes de bal.

**1132** MAXTON, R., Saint-Pierre-les-Calais (Pas de Calais).

Imitation de Dentelles à la mécanique.

**1133** MEUNIER ET Cie, Paris, Boulevard des Capucines 6; Tarare, place d'Armes 2.

*Médaille d'argent, Paris 1867. Médaille d'or collective, Paris 1867.*

Rideaux brodés sur mousseline. — Tulle, guipures.

**1134** ROYANÉ, S., ET FILS, Lyon, rue de l'Hôtel de ville, 7, et au Puy.

Dentelles. — Soie, fil et laine pour la dentelle.

**1135** SARASIN, MONTFORT ET Cie, Paris, rue de Cléry, 14.

*Médaille de bronze, Paris 1867.*

Tulles, blondes. — Imitations de Dentelles.

**1136** VALDELIÈVRE, A., ET J. LE BAS, Saint-Pierre-les-Calais (Pas de Calais).

Blondes et dentelles.

**1137** VERDÉ-DELISLE ET Cie, Paris, rue de Richelieu, 80.

*Médaille 1e classe, Paris 1855. Prize medal, Londres 1862. Légion d'honneur, médaille d'or, Paris 1867.*

Dentelles fabriquées à la main.

## SECTION G.

### ARTICLES DE BONNETERIE (FOULÉS ET NON FOULÉS).

**1138** BARRAL, A., ET Cie, Nîmes (Gard), rue Porte d'Alais, 31.

Bonneterie laine, fil-soie et mi-soie.

**1139** BRUS, AUGUSTE, à Labruyère près Castres (Tarn).
Bonneterie pour le Levant.

**1140** CONTOUR, A. F., Paris, rue des Halles, 9, fabrique à Troyes.

*Médailles, Paris 1855. Médailles, Paris 1867.*

Bonneterie laine et coton, vestes et jacquettes.

**1141** FROMAGE, L. ET Cie, à Rouen, rue Saint-Nicolas, 79.

*Médaille, Londres 1851. Médaille, Paris 1855. Médaille, Londres 1862. Médaille, Paris 1867.*

Tissus élastiques en caoutchouc, bretelles, ceintures, jarretières et bracelets.

**1142** HUET, AÎNÉ ET Cie, Paris, rue de l'Échiquier, 30.

Bretelles, jarretières élastiques, tissus élastiques, fils caoutchouc.

**1143** LAFONT ET Cie, F., Paris, rue Saint-Honoré, 98.

*Médaille d'argent, Paris 1867.*

Maillots pour théâtres et bonneterie de luxe.

**1144** PONTHON, J., à Vienne (Isère).

Ganterie de laine.

**1145** SALLES, JEUNE, ET Cie, Lyon, rue d'Algérie, 19; Paris, rue de Rivoli, 63.

*Médaille, Londres 1851. Médaille, Paris 1855. Médaille, Londres 1862. Médaille, Paris 1867.*

Ganterie de laine, soie et fil.

**1146** TAILBOUIS ET RENEVEY, Paris, rue des Bourdonnais, 30.

*Prize medal, Londres 1851. Médaille 1e classe, Paris 1855. 2 médailles, Légion d'honneur, Londres 1862. Officier de la Légion d'honneur, 1870.*

Bonneterie, ganterie et fantaisie en laine, soie et coton; vêtements de fantaisie en tricot gaze pour dames.

**1147** THOLOZAN ET Cie, Nîmes (Gard).

Bonneterie. — Nouveauté.

**1148** TRIBOUT, L., Paris, faubourg Saint-Honoré, 7.

*Mention honorable, Paris 1855. Médaille de bronze, Paris 1867.*

Bonneterie de luxe.

---

## SECTION H.

### HABILLEMENTS DES DEUX SEXES (HABITS, CHAPEAUX, CASQUETTES, CHAUSSURES, GANTS, LINGERIE, CONFECTION ETC.).

**1149** AIGOUY, P., seul propriétaire de l'ancienne maison et de la marque VICTOR ROUQUETTE, Paris, Boulevard Sebastopol, 93.

*Médaille de bronze, Paris 1855, 1867.*

Ganterie.

**1150** AGNELLET, FRÈRES, Paris, rue de Richelieu, 73.
*Médaille de bronze, Londres 1862. Médaille d'argent, Paris 1867.*
Chapeaux de feutre pour dames. — Chapeaux de paille, carcasses pour chapeaux de dames.

**1151** ATRUX, F., Paris, rue Tiquetonne, 66.
Articles de coiffeur. — Épingles à cheveux recouvertes de soie.

**1152** AUGIER, R., Lyon, quai de Retz, 3; Paris, rue Saint-Fiacre, 3.
Cols, cravates.

**1153** BERR, E., ancienne maison D. BERR, Paris, Boulevard Sebastopol, 52, fabrique à Luneville.
Ganterie de peau. — Mégisserie et teinture.

**1154** BERRIER, JOUVIN ET C^ie^, Paris, rue Rougemont, 1.
*Prize medal, Londres 1851, 1862. Médailles, Paris 1855, 1867.*
Ganterie de peau.

**1155** BERT, A., Paris, rue Saint-Fiacre, 12.
Lingerie pour deuil.

**1156** BORDEREAU, M., Paris, rue Neuve des Petits Champs, 21.
Fabrication de jupons.

**1157** BOUILLET, J. B., ET C^ie^, Paris, rue Notre Dame des Victoires, 26.
*Médaille de 1^e^ classe; Paris 1855. Prize medal, Londres 1862. Médaille d'argent, Paris 1867.*
Confections et costumes.

**1158** BUSCARLET, VEUVE, ET MALO, Paris, rue de Turbigo, 19.
Ganterie et mégisserie.

**1159** CHAPSAL, A., Aurillac (Cantal).
Chaussures.

**1160** CHEVARD, P. A., Paris, rue de l'Isly, 5.
Chemises et systèmes divers de coupe.

**1161** CHEVY, JEUNE, VEUVE, ET CH. MATTENBERGER, Paris, rue d'Aboukir, 123.
Chapeaux de paille, feutres et fleurs.

**1162** COUPIN, J., ET Cie, à Aix (en Provence); usine à Berre.
*Prize medal, Londres 1851, 1862. Médaille 1e classe, Paris 1855. Médaille d'argent, Paris 1867.*
Chapeaux de feutre.

**1163** DELATTRE, L., Paris, rue du Mail, 7.
Chapeaux de paille. — Fournitures pour modes.

**1164** DESCHAMPS, A., Nîmes (Gard), Boulevard de la Plateforme.
Chaussures civiles et militaires.

**1165** DEVAUX, Paris, rue du 4 Septembre, 11.
Robes, confections et costumes pour dames.

**1166** DUBOIS, G., Paris, rue des Déchargeurs, 9.
*Médaille de bronze et mention, Paris 1867.*
Chaussures.

**1167** DURST, WILD, FRÈRES, Paris, rue du Caire, 39; manufacture à Choisy le Roi.
Chapeaux de paille et de feutre, fantaisie, pour dames et enfants.

**1168** FELDTRAPPE ET THAREL, H., Paris, rue Vivienne, 20.
Cravates, ceintures, foulards. — Haute nouveauté et fantaisies pour dames.

**1169** FOURNIER, G., à Ivetot, Seine Inférieure.
*Mention honorable, Paris 1867.*
Chapeaux de soie et feutre.

**1170** FROSSARD, G., Paris, rue Tiquetonne, 70.
*Médaille d'argent, Paris 1867.*
Cols, cravates.

**1171** GAYET, JEUNE, ET Cie, Paris, rue de Choiseul, 3.
Chapeaux de paille et fournitures pour modes.

**1172** GERVAIS, A., Paris, rue Lafayette, 109.
Chaussures pour dames et enfants.

**1173** GUÉRARD, X., ET Cie, Lyon, rue de l'Hôtel de Ville, 68.
Confections pour dames.

**1174** GUÉRIN, A., Lyon, cours Bourbon, 34.
Chaussures.

**1175** HAYEM, S., AINÉ, Paris, rue du Sentier, 38.
*Chevalier de la Légion d'honneur.*
Cols, cravates et confections. — Lingerie.

**1176** HUET, Paris, rue Turenne, 118.
Chaussures.

**1177** HUTCHINSON, A., ET Cie, à Langlée par Montargis (Loiret), à Paris, rue d'Hauteville, 1.
Chaussures en caoutchouc.

**1178** JAFFRE, AINÉ, ET EINSENREICH, AUGUSTE, à Romans (Drôme).
Chaussures et galoches.

**1179** JEANDRON-FERRY, L. D., Paris, rue Grange-Batelière, 5.
*Médaille de bronze, Paris 1867.*

Chaussures cousues pour dames, chaussures pour bains de mer.

**1180** JOUVIN, Mme VEUVE, XAVIER; associés: L. REY et E. REY; Paris, Boulevard Montmartre, 6.

*Médailles, Londres 1851, 1862. Médailles d'argent, Paris 1855, 1867.*

Gants Jouvin.

**1181** LAGUILLE, J., ET C. SAZERAT, Paris, Boulevard de Strasbourg, 53.

Chemiserie en gros.

**1182** LAMBERT ET MILLET, Tours (Indre-et-Loire).

Chaussures boulonnées.

**1183** LAVIGNE, ALEXIS, Paris, rue Richelieu, 16.

*Mention honorable, Paris 1855. Médaille de bronze, Paris 1867.*

Amazones et costumes pour dames. — Traité sur la coupe. — Buste moulé d'après nature.

**1184** LECOMTE MAILLARD, Paris, rue des Jeûneurs, 3.

Broderies et linge confectionné.

**1185** LÉOTY, Mme J., Paris, place de la Madeleine, 8.

Corsets, ceintures.

**1186** LEPREVOST, CH., Paris, rue de Cléry, 9.

*Médaille de bronze, Paris 1867.*

Cols, cravates, blancs et imprimés.

**1187** LOHSE, Paris, rue Beaubourg, 23.

Chapellerie pour hommes.

**1188** MEIER, CH., Paris, rue Tronchet, 17.

*Médaille de bronze et mention, Londres 1851. Médaille de bronze, Paris 1855.*

Chaussures de luxe pour dames.

**1189** MÉLIÈS, L. S., Paris, Boulevard Saint-Martin, 29.
*Médaille de bronze, Paris 1855. Mention honorable, Londres 1862. Médaille d'argent, Paris 1867.*
Chaussures cousues pour hommes.

**1190** MEY, E., ET Cie, Paris, Boulevard des Capucines, 43.
Cols, manchettes en papier.

**1191** PETIT, FARCY ET OPPENHEIM, Paris, Boulevard de Sébastopol, 35.
*Mention honorable, Paris 1855. Mention honorable, Paris 1867.*
Corsets cousus. — Fournitures pour corsets.

**1192** PIERRE, THÉODORE, Paris, rue de Cléry, 11.
Devants de chemises.

**1193** PINAUD, J., ET AMOUR, Paris, rue Richelieu 89.
Articles de chapellerie.

**1194** PINET, F., Paris, rue de Paradis Poissonnière, 44.
*Médaille de bronze, Paris 1867.*
Chaussures cousues pour dames.

**1195** PLUMENT, P. DE, Paris, rue d'Aboukir, 9.
Corsets, jupons à ressorts. — Tournures en crin-tissu.

**1196** POINCET, Paris, rue du faubourg Montmartre, 9.
Cheveux postiches et articles de coiffeur.

**1197** QUESNNY, FRÈRES, à Charleval (Eure).
Chapeaux et casquettes.

**1198** SENSFELDER, A. G., Paris, faubourg du Temple, 11.
Galoches articulées. — Semelles vissées en bois.

**1199** TRÉFOUSSE ET Cie, Chaumont (Haute Marne).
*Prize medal, Londres 1862. 2 médailles d'argent, Paris 1867.*
Ganterie. — Peaux mégissées.

**1200** TROIN, JEAN, Paris, rue de Richelieu, 61.
Vêtements d'homme.

**1201** UNION INDUSTRIELLE FRANCO-SUISSE. Paris, rue d'Uzès; fabriques à Manoncourt et Champigny (Seine).
Broderies et lingeries.

**1202** VERDEIL, WILLIAM, Paris, rue Martel, 4.
Chaussures pour equipements militaires.

---

## SECTION I.

### OUVRAGES DU TAPISSIER (MEUBLES TAPISSÉS, OBJETS DE LITERIE ETC.).

**1203** ALLARE, FILS, ET M. CHOPIN, Paris, faubourg du Temple, 50.
Meubles, sièges, tapisseries.

**1204** BOIRIVAUT, C., ET BRUYAS, Lyon et Réaumont (Isère).
Couvre-lits piqués cotons, et imitation tricot.

**1205** COLIN, DAMON ET Cie, Paris, rue du faubourg Saint-Antoine, 76.

*Prize medal, Londres 1851. — Médaille de bronze, Paris 1855.*

Meubles, sièges et tentures.

**1206** DROUARD, Paris, rue Saint-Dominique, 35.

*Mention honorable, Paris 1855, 1867.*

Sièges et meubles.

**1207** FOURDINOIS, HENRI, Paris, rue Amelot, 46.

*Médaille, Londres 1862. — Grand prix, Paris 1867.*

Ameublements complets simples et riches.

**1208** LATERRIÈRE, JEAN DE, Place du Palais Royal, 2.

*Prize medal, Londres 1862. — Médaille de bronze, Paris 1867.*

Sommiers Tücker. — Sommiers americains. — Lits en fer, meubles en fer.

**1209** LEVY ET WORMS, Paris, rue de la Chaussée d'Antin, 13.

Ouvrages de tapissier, meubles et tentures.

**1210** MOISSET FOYE, Paris, rue Neuve des Petits Champs.

Literie et tapisserie.

**1211** NICOLLE ET ALEPÉE, Paris, rue de Crussol, 14.

Plumes et duvets pour literie.

**1212** PENON, HENRI, Paris, rue Abatucci, 32.

*Médailles d'or, Paris 1867.*

Décorations d'intérieurs. — Ameublements.

**1213** PORTOIS, A., ET BLUM, J., SOCIÉTÉ COMMERCIALE DE PARIS. Paris, Boulevard Haussmann, 39 et 41 et à Vienne (Autriche), Aziendahof, 31.

Meubles, tentures, sièges, literie.

**1214** ROUDILLON, ÉTIENNE SIMON EUGÈNE, Paris, rue Caumartin, 9.

*Médaille d'argent, Paris 1855. — Médaille d'or, Paris 1867. — Chevalier de la Légion d'honneur, Paris 1867.*

Ebénisterie, tapisserie.

**1215** SADON, CLAUDIUS, Manufacture de Sadon à Roubaix.

Tapisseries.

**1216** WORMS, B., Paris, rue Royale, 10.

Meubles de luxe et fantaisie.

---

## SECTION J.

### FLEURS ARTIFICIELLES, PLUMETS ETC.

**1217** ALBERTI, J., Paris, rue d'Aboukir, 121.

*Médaille de bronze, Paris 1867.*

Fruits artificiels. (Exposition collective.)

**1218** AUCAMUS, Paris, rue Notre Dame des Victoires, 16.

Fleurs artificielles et plumes. (Exposition collective.)

**1219** BAULANT, Paris, rue Marsollier, 15.

Plantes décoratives pour appartements. — Fleurs et feuillages d'après nature.

**1220** BICQUÉ, T., ET DUPRESSOIR, E., Paris, boulevard Bonne Nouvelle 31.

Fleurs artificielles et plumes. (Exposition collective.)

1221 BOURGERON RICHEZ, Paris, rue de Château Landon, 48.
Plumes et fleurs.

1222 BENN, J., ET Cie, Lyon, rue de Sully, 44.
Fleurs artificielles.

1223 CAILLAUX, Mme, VEUVE, Paris, boulevard Sébastopol, 90.
Fleurs artificielles et plumes. (Exposition collective.)

1224 CHAUDELET, E., Paris, rue Thévenot, 6.
*Médaille d'argent, Paris 1867.*
Fleurs fines, feuillages, épis, fleurettes, bouquets à surprise.

1225 CHARPENAY LAVEAUX, Paris, r. Vivienne, 55.
Fleurs artificielles et plumes. (Exposition collective.)

1226 COLETTE, Mme, Giberville (Calvados).
Fleurs en blondes de couleur.

1227 COLLIN, Paris, rue des Moulins, 23.
Fleurs artificielles et plumes. (Exposition collective.)

1228 COQUENGNIOT, Paris, rue Portalès, 6.
Fleurs artificielles et plumes. (Exposition collective.)

1229 COUDEREAU, Mme, VE, Paris, place du Marché Saint-Honoré, 27.
Fleurs artificielles. (Exposition collective.)

1230 DESBOIS, J., Lyon, rue Jean de Tournes.
Fleurs naturelles conservées.

1231 DIRINGER, Paris, rue Gaillon, 17.
Fleurs artificielles et plumes. (Exposition collective.)

1232 DUCHESNE, Paris, rue du faubourg St. Denis, 66.
Fleurs artificielles et plumes. (Exposition collective.)

**1233** FAVIER, Paris, rue des Jeûneurs, 27.
Fleurs artificielles et plumes. (Exposition collective.)

**1234** FILLION-TOUZELIN, Paris, rue Merlay, 1.
Fleurs artificielles et plumes. (Exposition collective.)

**1235** FLEURISTES ET PLUMASSIERS DE PARIS, EXPOSITION COLLECTIVE DES.

**1236** FOURNIER, Paris, rue du Petit Carreau, 10.
Fleurs artificielles et plumes. (Exposition collective.)

**1237** FRANTZEN, H., Paris, Cour des Petites Écuries, 8.
Plumes et fleurs.

**1238** GILLETTE, Paris, Boulevard Sébastopol, 125.
Fleurs artificielles et plumes. (Exposition collective.)

**1239** GOGLY, A., Paris, rue du Caire, 15.
*Médaille d'argent, Paris 1867.*
Fleurs artificielles.

**1240** GUYOT ET MIGNEAUX, Paris, rue d'Argout, 34.
Fleurs artificielles et plumes. (Exposition collective.)

**1241** HEYNÉMANN, D., Paris, rue du 4 Septembre, 11 bis.
Fleurs artificielles et plumes. (Exposition collective.)

**1242** HIÉLARD, L., ET C^ie^, Paris, rue du Caire, 13.
*Médaille d'argent, Paris 1867.*
Plumes d'autruche, blanches et teintes; aigrettes. — Marabouts, oiseaux etc. (Exposition collective.)

**1243** HUMBERT, S., Paris, rue Vivienne 13.
Fleurs artificielles et plumes. (Exposition collective.)

**1244** JAMES, SOEURS, DLLES., Lyon, rue de la Placière, 9.
Fleurs artificielles et plumes pour modes.

**1245** JAVEY ET Cie, Paris, rue Saint-Denis 372.
Fleurs artificielles et plumes. (Exposition collective.)

**1246** JOUVE-DELORME, Paris, rue du Faubourg Saint-Denis, 16.
*Mention honorable, Paris 1855.*
Fleurs artificielles; fleurs en plume. (Exposition collective.)

**1247** LAFONTAINE, Paris, rue Richelieu, 18.
Fleurs artificielles et plumes. (Exposition collective.)

**1248** LEBRUN, Paris, rue du Caire, 22.
Fleurs artificielles et plumes. (Exposition collective.)

**1249** L'ÉCUYER, Paris, rue Saint Denis, 236.
Fleurs artificielles et plumes. (Exposition collective.)

**1250** LEMIÈRE TRIBOUT, Paris, rue Gaillon, 5.
Fleurs artificielles et plumes. (Exposition collective.)

**1251** MARCHAIS, C., Mme, Paris, rue Scribe, 5.
*Médaille de bronze, Paris 1855.*
Fleurs artificielles.

**1252** MARIENVAL, FLAMET ET Cie, Paris, rue Saint-Denis, 374.

Fleurs artificielles et plumes. (Exposition collective.)

**1253** MAT, Paris, rue Saint-Denis, 377.

Fleurs artificielles et plumes. (Exposition collective.)

**1254** MAUPOIS, Paris, rue du Caire, 36.

Fleurs artificielles et plumes. (Exposition collective.)

**1255** MERMIER ET PHILIDOR, Paris, rue Sainte-Appoline, 7.

Plumes et fleurs.

**1256** NODOT, A., Paris, rue Hauteville, 4.

Fleurs artificielles et plumes. (Exposition collective.)

**1257** PARENT-NATTIER, Mme, VEUVE, Paris, rue Royale Saint-Honoré, 7.

Fleurs artificielles et plumes. (Exposition collective.)

**1258** PÂRIS, CH., Paris, rue Thévenot, 22 et 24.

Fleurs artificielles et plumes. (Exposition collective.)

**1259** PETIAU, H., Mme, Paris, rue de Richelieu, 8.

Fleurs artificielles. (Exposition collective.)

**1260** PETIT, CH. P., Paris, rue Neuve des Capucines, 9.

Fleurs artificielles et plumes. (Exposition collective.)

**1261** PITRAT, Mlle, Paris, rue de Grammont, 23.

Fleurs artificielles. (Exposition collective.)

**1262** PIZAN, Paris, Boulevard de Strasbourg, 39.
Fleurs artificielles et plumes. (Exposition collective.)

**1263** RICHÉ, P. L. E., Paris, rue Neuve Saint-Augustin, 5.
Fleurs artificielles et plumes pour modes. (Exposition collective.)

**1264** ROUSSEAU, Paris, rue Thévenot, 26.
Fleurs artificielles et plumes. (Exposition collective.)

**1265** SIESBYE, M., FRIETSCH ET Cie, Paris, rue d'Aboukir, 83.
Plumes et fleurs artificielles.

**1266** TAUREL, FRÈRES, Paris, rue du 4 Septembre.
Fleurs artificielles et plumes. (Exposition collective.)

**1267** VIOL, DUFLOT, ET CH. BŒTZEL, Paris, rue d'Aboukir, 23; manufacture à Nogent sur Marne.
Plumes pour parures.

---

## SECTION K.

### MATÉRIEL ET PROCÉDÉS EMPLOYÉS DANS LA FABRICATION DES ARTICLES NOMMÉS CI DESSUS.

**1268** ALKER, Paris, rue Neuve des Petits Champs, 40.
Couseuses mécaniques. — American button hole over seaming and sewing machine.

**1269** ALMINANA ET SARKISSIAN, Paris, rue Saint-Maur, 75.

Machines à coudre de différents modèles, machines à visser la chaussure.

**1270** ATRUX, Paris, rue Tiquetonne.

Fournitures de modes. — Épingles à cheveux recouvertes en soie.

**1271** BAGRIOT, A. F., Paris, rue de l'Évêque, 11.

*Prize medal, Londres 1862. Médaille d'argent, Paris 1867.*

Boutons de métal pour uniformes et livrées. — Boutons gravés sur pièces.

**1272** BAPTEROSSES, F., à Briare (Loiret), à Paris, rue du grand Chantier, 7.

*Prize medal, Londres 1851, 1862. Médaille d'honneur, Paris 1855. Chevalier de la Légion d'honneur, 1855. Médaille d'or, Paris, 1867.*

Boutons d'émail à trous et à queue, blancs, noirs et de toutes couleurs, formes et dessins variés. — Boutons perle, imitation de la nacre à trous et à queue. — Perles lustrées de diverses couleurs. — Perles noires. — Clous d'émail pour tentures, décors et ameublements.

**1273** BERGERON, FRÈRES, à Nîmes (Gard).

Machines à carder.

**1274** BONNEFANS, NICOULEAU, Paris, rue Montorgueuil, 67.

Fermetures pour gants.

**1275** BOURGEOIS, BOTZ, à Reims (Marne).

Cardes.

**1276** BUXTORF, E., Troyes (Aube).
*Médaille d'or, Paris 1867.*
Machines à tricoter.

**1277** CABIN, Paris, rue Rambuteau, 52.
*Médaille d'argent, Paris 1855. Prize medal, Londres 1862. Médaille d'argent, Paris 1867.*
Modèles et dessins de tapisseries à l'aiguille. — Album avec méthodes d'enseignements des ouvrages à l'aiguille.

**1278** CABOURG. Paris, rue Vauvillers, 4.
*Prize medal, Londres 1862. Médaille, Paris 1867.*
Machines à visser la chaussure.

**1279** CARBONNIER, Paris, rue neuve Popincourt, 7 bis.
*Médaille de bronze, Paris 1867.*
Machines à tricoter.

**1280** CASASSA, F., Paris, rue Thorigny, 4; usine à Charenton (Seine).
*Médaille d'argent, Paris 1867.*
Rouleaux en caoutchouc pour teintures et impression de tissus.

**1281** CHALLAMEL, FRÈRES Puteaux (Seine).
*Médaille d'argent, Paris 1867.*
Étoffes teintes pour robes et ameublements.

**1282** CHANEL, Lyon, avenue du Parc, 8.
Appareil servant à préserver les collections, les fourrures, les draps et les étoffes de la destruction par les insectes.

**1283** CHATEL, FRÈRES, à Rouen.
Cardes.

**1284** CHEVARD, P. A., Paris, rue Laborde, 4.

Tableaux représentant l'application des instruments mesurateurs des conformations. — Bustes représentant des conformations diverses.

**1285** COMITÉ THIMONNIER, Lyon, quai de Retz, 6.

Plans et dessins des machines de Thimonnier inventeur de la machine à coudre.

**1286** CORNELY ÉMILE, Paris, Boulevard Sébastopol, 82.

Machine à broder dite: Couso-brodeur Bonnaz.

**1287** CORRON ET VIGNAT, à Saint-Étienne.

Glaçage de coton et de schappes.

**1288** CRÉTÉ, LUCIE, M^me^, Paris, rue des Saints-Pères, 79.

Patrons découpés de grandeur naturelle pour confectionner les vêtemens pour dames et enfants. — Figurines habillées.

**1289** DAUDÉ, FRANÇOIS, J. G., Paris, rue du Temple, 79.

Œillets et boutons pour laçage de chaussures. — Œillets mécaniques perfectionnés. — Machine à poser les Œillets et à ferrer les lacets.

**1290** DÉCOUDUN, J., ET C^ie^, Paris, rue de Montreuil, 77, et rue Rougemont, 9.

*Médaille, Paris 1867.*

Machine à repasser et calandrer le linge et les tissus. — Modèle d'essoreuse hydroextracteur. — Roue à laver dite roue américaine. — Appareil à lessive à jet continu et température graduée. — Appareils perfectionnés pour le blanchissage.

**1291** DELAMOTTE-MONGRENIER, à Reims.

Teintures et apprêts de tissus de laines.

**1292** DENIS, à Reims.

Laines et tissus dans les différentes phases de l'opération de la teinture.

**1293** DEVRED-HÉROGHIER, à Orchies (Nord).

Machine à cambrer les tiges de bottes et bottines.

**1294** DUJARDIN, A., à Lille (Nord).

Divers genres de peignes mécaniques pour la préparation des matières textiles.

**1295** DURAND ET SOUTON, Lyon, rue Teraille.

*Médaille de bronze, Londres 1851. Médaille d'argent, Paris 1855. Médaille de bronze, Paris 1867.*

Peignes à tisser.

**1296** ENODEAU, A. F., Paris, rue Turbigo, 6.

*Mention honorable, Paris 1867.*

Machine à fabriquer les talons en bois et produits divers.

**1297** FERLAT, Lyon, Montée Saint-Sébastien, 10.

Navettes.

**1298** FERRON, ALEX., Paris, rue des Gravilliers, 11.

*Médaille, Paris 1855. Médaille, Paris 1867.*

Machines servant aux industries de la chaussure, des boutonniers et des bijoutiers.

**1299** FOURMENTIN, JEUNE, Paris, rue Lepic, 41.

Machine pour visser la chaussure.

**1300** FRÊNÉ, CH., Louviers (Eure).

Cardes.

**1301** FROMENTIN, EDOUARD, Paris, rue de Lafayette, 189.

Nouvelle machine à filetage continu ou par le burin à visser les chaussures, marchant à la main ou à la vapeur.

**1302** GIESNET, Lyon, rue Bechevelin, 4.
Machine à fabriquer la chaussure, les guêtres. — Machine à cambrer.

**1303** HUET. J., Paris, rue de Turenne, 118.
*Mention honorable, Londres 1851. Médaille de bronze, Paris 1855. Mention honorable, Londres 1862.*
Boutons d'acier; boucles d'acier etc. pour chaussure.

**1304** HURTU ET HAUTIN, Paris, Boulevard de Sébastopol, 33.
*Mention honorable, Paris 1867.*
Machines à coudre pour diverses industries textiles.

**1305** GIVRY, THRE, Paris, rue Réaumur, 80.
*Prize medal, Londres 1862. Médaille, Paris 1867.*
Machines à coudre.

**1306** HUE MAZE, Fécamp (Seine Inférieure).
Agrafe.

**1307** JOUFFRAY, CADET FILS, Vienne (Isère).
Appareils à filer la soie.

**1308** KLOTZ, MARC, Paris, Passage Saulnier, 4.
*Médaille de bronze, Paris 1855. Mention honorable. Paris 1867.*
Bobines de fils sous forme de cartouches spéciales pour les machines à coudre.

**1309** LACHENAL, Lyon, Grande place de la Croix Rousse.
Guides-lisses en tubes de cuivre et fer soudés ronds ou canelés. — Automètre pour connaître à volonté le nombre des mètres enroulés. — Crampons de marche avec leurs glissants. — Cantre pour fils cassés. — Pointicelles en soie.

**1310** LEGAT, D., Paris, rue de Châlons, 20.
Machine à presser les chapeaux.

**1311** LEMERCIER, E., Paris, Boulevard Sébastopol, 131.
*Médaille de bronze, Paris 1855. Prize medal, Londres 1862. Médaille d'argent, Paris 1867.*
Machine à visser la chaussure marchant à bras. — Machine à visser la chaussure marchant par moteur. — Machine à monter la chaussure marchant à bras. — Machine à redresser, polir, et finir la chaussure marchant par moteur. — Un cylindre porte-forme pour le travail de la chaussure, montage, clouage, cousage. — Un chasse-semences remplaçant le marteau.

**1312** LOHSE, E., Paris, rue Beaubourg, 35.
*Médaille de bronze, Paris 1867.*
Dorure de chapellerie. — Gravures de griffes. — Marques de fabrique. — Étiquettes diverses, etc.

**1313** LUTHRINGER, F., Lyon, Place Bellecour.
Teintures et apprêts.

**1314** MARTIN, Paris, rue Rambuteau, 57.
Boutons de métal pour livrées, châsses, etc.

**1315** MAILLET, C., à Reims.
Teintures et apprêts.

**1316** MOISSON, LOUIS, AUGUSTE, à Paris, rue Saint-Honoré, 87.
Craie savonneuse. — Craie pour tailleurs et crayon de craie.

**1317** MULEUR, FRÈRES ET LELIÈVRE, Paris, rue du Grand Chantier, 14.
*Médaille de bronze, Paris 1855. Mention honorable, Paris 1867.*

Boutons en acier. — Coulants, agrafes, plaques et boucles.

**1318** NARDI, F., Marseille, rue d'Aubagne, 22.
Machine à cambrer les tiges.

**1319** NATHALIS HOUPIN ET FILS, à Reims.
Teintures et apprêts de tissus de laine.

**1320** NEAU ET LECOMTE, Paris, rue d'Angoulême, 66.
*Médaille, Paris 1867.*
Boutons de métal et d'étoffe pour vêtements d'hommes et de dames.

**1321** ORELLE, J., Lyon, rue Flesselles, 10.
Navettes pour la soierie, laine, coton. — Foulard, toile et drap.

**1322** PARENT, A., ET C^ie^, Paris, rue Michel-le-Comte, 27.
*Médaille de bronze, Paris 1855. Prize medal, Londres 1862. Medaille d'argent, Paris 1867.*
Boutons de soie, mécaniques et à la main. — Boutons de métal.

**1323** PERREAUX, L. J., Paris, rue Jean Bart, 8.
*Mention honorable, Paris 1867. Médaille de bronze, Paris 1867. Médaille d'argent, Paris 1867.*
Machine dynamométrique à essayer les tissus de toute nature, chanvre, lin, laine, fils télégraphiques et cordages. Appareil phrosodynamique de M. Alcan pour l'essai des fils, mesurant l'angle de torsion le plus convenable pour telle ou telle matière textile et constatant leur ténacité absolue.

**1324** PETIT-TOULOUSE, Paris-Belleville, passage du Plateau, 6; fabrique à Homblières (Aisne).
Métier à tisser.

**1325** PIERRON ET A. DEHAITRE, Paris, rue Doudeauville, 15.

Machines pour la teinture. — Machines à apprêter au moteur. — Appareil à cuire les bois. — Machine à tendre les soies. — Machine à laver.

**1326** POIRRIER, MORTIER ET MULLER, à Reims.

Teintures et apprêts.

**1327** REY ET Cie, Paris, Boulevard Magenta, 16.

Boutons de manchettes à bascule en métal, nacre, ivoire etc.

**1328** RICHARD, J. S., Paris, rue du Département, 1.

Application de l'électricité aux machines textiles. — Peigne universel.

**1329** ROCHON, Lyon, rue Grenette.

Appareil mécanique pour coiffeur.

**1330** SABATOU, CYPRIAN, FRANÇOIS, ANNE, à Toulouse, rue Riquet, 57.

Boîte tableau contenant Tablettes Sabatou servant à tracer sur toutes sortes d'étoffes à l'usage des tailleurs.

**1331** SAUREL, Paris, rue Saint-Honoré, 2.

Ressort à cambrure pour chaussures.

**1332** SÉE, EDMOND ET PAUL, à Lille et Roubaix.

Essoreuse à force centrifuge.

**1333** TAVERNIER ET Cie, Lille, rue Beauharnais, 51.

Machine peigneuse de laines fines et peloteuse nouveau modèle. — Un gill à laine fine avant peignage avec nouveau système d'injection. — Types et échantillons de peignes. — Plans et photographies de peigneuses et machines préparatoires pour lin, étoupes, coton et soie.

**1334** TOUZET, JULES, Paris, rue des Petits Hôtels, 11.

*Prize medal, Londres 1861. Médaille d'argent, Paris, 1867.*

Machines à fabriquer la chaussure.

**1335** TRIQUET, J., FILS, Lyon, rue Imbert Colombes.

*Médaille de bronze, Paris 1855.*

Machine lissage, piquage, repiquage, et découpage.

**1336** TULPIN, FRÈRES, F. ET A., à Rouen, Paris, rue d'Hauteville, 47.

*Médaille de bronze, Paris 1855. Médaille d'argent, Paris 1867.*

Machine à apprêter, élargir et sécher les tissus en une seule opération. — Machine à griller les tissus à la plaque et au gaz d'une seule opération. — Tondeur simplifié à double effet. — Hydro-extracteur commandé en dessus par friction et moteur à vapeur. — Hydroextracteur commandé en dessus par friction et courroie motrice.

**1337** VEUILLET, à Lyon, rue du Mail, 3.

Conformateur avec tableaux explicatifs.

**338** VILLAIN-VERSTAEN ET C^ie^, Lille (Nord), rue Saint-André.

Machine à pelotonner.

**1339** VOISIN, V. G., Paris, rue Michel-le-Comte, 13.

Pièces métalliques servant aux cols-cravates et objets de mode.

# GROUPE VI.

## INDUSTRIE DU CUIR ET DU CAOUTCHOUC.

### SECTION A.

### CUIRS ET OBJETS EN CUIR.

ARTICLES DE CORROIERIE, SELLERIE, HARNAIS, ETC., À L'EXCEPTION DES ARTICLES D'HABILLEMENT ET DE MAROQUINERIE, PARCHEMIN (ANIMAL) ET BAUDRUCHES.

**1340** ALÉGATIÈRE, FILS, à Lyon-Vaise (Rhône).
*Médaille d'argent, Paris 1867.*
Cuirs et cuirs tannés au bois de châtaignier.

**1341** ALLAIN, J., Paris, faubourg Poissonnière, 259.
Chèvres corroyées.

**1342** BAL, FRANÇOIS, ET FILS, à Chambéry (Savoie).
Veaux cirés et blancs.

**1343** BARRANDE, CH., ET Cie, Paris, Boulevard Strasbourg, 37; manufacture à Lagny (Seine-et-Marne).
Chevreaux pour chaussures.

**1344** BASSET, Paris, rue de la Butte Chaumont, 40.
Peaux de chevreaux pour chaussures.

**1345** BAYVET, FRÈRES, Paris, rue de Turbigo, 13; fabrique à Choisy-le-Roi (Seine).
*Prize medal, Londres 1851, 1862. Médaille d'honneur, Paris 1855. Médaille d'or, Paris 1867.*
Maroquins, moutons maroquinés, veaux, chèvres et chevreaux.

**1346** BELOUIN, C., à Angers (Maine-et-Loire).
Cuirs corroyés.

**1347** BIZOUARD-GROSBOIS, à Semur (Côte d'Or).
Cuirs forts à semelles.

**1348** BOSSIÈRE, A., à Honfleur (Calvados).
Cuirs forts pour semelles.

**1349** BOYRIVEU, FRÈRES, à Paris.
Draps pour voitures.

**1350** BRENOT, L., Paris, rue Saint-Maur, 244; maison à Lyon, place Bellecour, 26.
Cuirs et courroies pour machines et filatures.

**1351** BUREAU ET Cie, à Marle.
Cuirs et courroies pour transmissions.

**1352** CARRIÈRE DUPONT ET PRÉVOT, à Millau (Aveyron) et Paris, rue Barbette, 11.
*Médaille, Londres 1862.*
Veaux cirés, veaux blancs, agneaux mégissés pour ganterie, agneaux teints.

**1353** CAUVIN, H., ET VARIN COLIGNON, Paris, Boulevard Arago, 23, et rue Censier, 37.
Cuirs capotes et croûtes.

**1354** Mme VEUVE CHAPOT ET FILS à Chambéry (Savoie).

Peaux chamoisées pour sellerie, ganterie, etc.

**1355** CLAVÉ-BERTRAND à Coulommiers (Seine-et-Marne.)

Cuirs tannés, corroyés et hongroyés.

**1356** CONFERON, ALCIDE, à Paris, rue du Cloître Saint-Jacques.

Peaux de chèvre.

**1357** COUILLARD, E., ET VITET, à Pont Audemer (Eure).

*Médaille d'or, Paris 1867.*

Cuirs tannés, corroyés, articles de courroierie, sellerie, harnais. — Cuirs vernis de toutes sortes.

**1358** DAILLOUX, E., Paris, rue de Tanger 18.

Cuirs.

**1359** DOMER, FRÈRES, à Rouen (Seine Inférieure), rue du Rempart Martainville, 56.

*Médaille d'argent, Paris 1855. Médaille d'argent, Paris 1867.*

Cuirs corroyés.

**1360** DORGÉ-HEUZÉ, à Coulommiers (Seine-et-Marne).

Cuirs tannés et corroyés.

**1361** DUBOIS, E., à Marville, Canton Montmédy (Meuse).

Mors de chevaux, dits dompteurs.

**1362** DUCHESNE-HAPEL ET FILS, Paris, rue Palestro, 26.

*Médaille d'argent, Paris 1867.*

Peaux de mouton et chèvre. — Maroquin.

**1363** DUFORT, H., Paris, rue Turbigo, 5; usine, rue Saint-Charles, 77 (Grenelle).

Veaux et chevreaux mégissés.

**1364** DURAND, FRÈRES, Paris, rue Magnan, 11.

*Prize medal, Londres 1851, 1862. 3 Médailles 1^e^ classe, Paris 1855. Médaille d'or, Paris 1867. Croix de la Légion d'honneur (Léon Durand).*

Cuirs tannés, corroyés pour chaussures. — Veaux blancs et cirés; tiges, bottillons, bottines, guêtres etc.

**1365** FABRE, J., MAURICE, Bordeaux (Gironde).

Articles de sellerie. — Mors de bride.

**1366** FLOQUET ET FILS, Saint-Denis, rue de Paris, 110 (Seine).

*Médaille d'argent, Paris 1867.*

Peaux maroquinées et chamoisées.

**1367** FORTIER-BEAULIEU, Paris, rue de la Lancette 7.

*Médaille d'argent, Paris 1867.*

Cuirs tannés et corroyés pour la sellerie.

**1368** GALLIEN, N., ET C^ie^, à Longjumeau (Seine-et-Oise).

*Médaille 1^e^ classe, Paris 1855. Prize medal, Londres 1862. Médaille d'or, Paris 1867.*

Cuirs forts pour souliers de troupes; veaux; baudriers, tiges, et cuirs pour la courroierie.

**1369** GOUBE-PIERACHE, à Douai, rue de Wetz, 16.

Cuirs corroyés.

**1370** HOUETTE, A., ET C^ie^, Paris, rue Richer, 23.

*Prize medal, Londres 1851—1862. Médaille 1^e^ classe, Paris 1855. Médaille d'or, Paris 1867.*

Cuirs vernis et autres, pour chaussures.

**1371** HUTCHINSON ET Cie, à Langlée près Montargis (Loiret).
Chaussures en caoutchouc.

**1372** LAVOLLAY, E., Boulevard de Charonne, 101.
Cuir factice.

**1373** LEDOUX, Paris.
Plaqués.

**1374** LEFÈBVRE, F., à Saint Saens.
Cuirs forts pour semelles.

**1375** LEFEBVRE ET DEBONTE, Paris, rue Erard 10.
Cuirs noirs et jaunes. — Cuirs pour courroies. — Cuir blanc hongroyé.

**1376** LE SAULNIER, L., Paris, rue Censier, 31.
Cuir de cheval tanné et corroyé.

**1377** MARCHAND, J., Paris, rue des Cordeliers 11.
Veaux mats.

**1378** MASSON, Paris, rue Popincourt, 52.
Courroies pour transmission.

**1379** MAUDUIT, G., Rouen, rue Nationale, 20. Chamoiserie à Pavilly (Seine Inférieure).
Cuirs.

**1380** OTTENHEIM, J., Versailles, rue du Plessis, 73.
Cuirs. — Tiges de bottes. — Veaux cirés.

**1381** PAILLART, G., Paris, faubourg Saint-Martin 171.
*Mention honorable, Londres 1851. Médaille d'argent, Paris 1855. Grande médaille, Londres 1862. Médaille d'argent, Paris 1867.*
Cuirs de bœuf pour courroies. — Veaux pour couvertures de cylindres de filature. — Courroies de transmission. — Cuirs à cardes.

**1382** PEIGNÉ, L., ET CHOUIPE, E., aris, rue Beaubourg, 72.

Peaux de mouton et de chèvres travaillées de diverses façons.

**1383** PELTEREAU, A., à Château-Renault (Indre-et-Loire).

*Prize medals, Londres 1851, 1862. Médaille de bronze, Paris 1855. Médaille d'argent, Paris 1867.*

Cuirs jusés, bœufs et vaches lissés, veaux cirés, cuirs pour courroierie, etc.

**1384** PICHENOT, FRÈRES, à Saulnier (Côte d'Or).

Cuirs forts.

**1385** PICOT ET BLONDIN, à Paris, rue de la Glacière, 49, et à la Suze (Sarthe).

*Mention honorable, Paris 1855. Médaille de bronze, Paris 1867.*

Cuirs forts pour malleterie; peaux refendues pour la carrosserie et la chaussure.

**1386** RÉNÉ PILLAIS, Paris, rue Rambuteau, 30. Usine à Aubervilliers.

*Médaille de bronze, Paris 1867.*

Peaux de veau, mouton et chèvre, vernies et de couleur pour chaussures.

**1387** ROBLIN ET DUMESNIL, Paris, rue du Canal Saint-Martin, 13.

*Prize medal, Londres 1862. Médailles de bronze, Paris 1855, 1867.*

Mégisserie et teinture de peaux de chevreaux pour chaussures.

**1388** ROCHIER, C., Lyon, rue Fénelon 6.

Peaux de chèvre corroyées pour chaussures.

**1389** ROULLIER, CH., ET C^ie^, Paris, Boulevard Voltaire 228.

*Mention honorable, Paris 1867.*

Cuirs factices pour chaussures, talons etc.

**1390** ROUVEURE, AÎNÉ, à Annonay (Ardèche).

Peaux de chevreau et d'agneau travaillées.

**1391** ROUVEURE, R., à Annonay (Ardèche).

*Prize medal, Londres 1862. Médaille d'argent, Paris 1867.*

Peaux de chevreau et d'agneau travaillées.

**1392** SCELLOS, DOMANGE ET C^ie^, Paris, Boulevard Voltaire 74.

Cuirs et courroies pour transmissions.

**1393** SIMON-ULMO, Lyon, rue de Vendôme 153.

Peaux de veau cirées et blanches.

**1394** SOYER, C. L., à Paris, rue Mayran 4; usine à Puteaux.

*Médaille d'argent, Paris 1867.*

Cuirs corroyés et vernis pour la carrosserie et la sellerie, vaches vernies pour la chaussure.

**1395** SUEUR, TH., ET FILS, Paris, rue du Faubourg Montmartre, 4.

*Prize medal, Londres 1851, 1862. Médailles d'argent, Paris 1855, 1867.*

Cuirs vernis pour la sellerie, pour la carrosserie et pour chaussures.

**1396** VITTU, PÈRE ET FILS, Lyon, cour Bourbon, 35.

Peaux de chèvres corroyées, maroquins couleurs et moutons.

## SECTION B.

### PELLETERIE ET FOURRURES.

**1397** BILLETTE, JOSEPH, Paris, rue du Bouloi, 8.
Tapis fourrure.

**1398** PINÈDE, GUSTAVE, Bayonne (Basses Pyrénées).
Peaux d'agneaux et agneaux morts-nés apprêtées en fourrures.

**1399** SERVANT, A., Paris, rue de Braque, 6.
*Médaille et décoration : Lég. d'hon., Londres 1862.*
Pelleteries et fourrures.

---

## SECTION C.

### OBJETS EN CAOUTCHOUC ET EN GUTTA-PERCHA, À L'EXCEPTION DES INSTRUMENTS SCIENTIFIQUES ET DES PIÈCES DÉTACHÉES DE MACHINES. TOILES VERNIES ET IMPERMÉABLES. TOILES CIRÉES.

**1400** BONNOT, A., Paris, boulevard des Filles du Calvaire, 8.
Bâches, Tentes, toiles peintes imperméables ; toiles enduites et galvanisées etc.

**1401** CASASSA, F., Paris, rue Thorigny, 4 ; usine à Charenton.
Caoutchouc manufacturé.

**1402** FROMAGE, LUCIEN, ET C^ie^, Rouen, rue St. Nicolas, 75.

*Médaille, Londres 1851. Médaille 2^e^ classe, Paris 1855. Deux médailles, Londres 1862. Deux médailles d'argent, Paris 1867.*

Tissus élastiques en caoutchouc.

**1403** HARTMANN, CH., Paris, rue Lacroix-Batignolles 26.

Caoutchouc artificiel.

**1404** HUTCHINSON, ET C^ie^, à Langlée, près Montargis (Loiret).

Chaussures en caoutchouc.

**1405** MANUFACTURE GÉNÉRALE DE CAOUTCHOUC, COMPAGNIE DU PHOENIX, MR. MÉNIER, E. J., Paris, rue d'Enghien, 6.

*Médaille 1^e^ classe, Paris 1855. Prize medal, Londres 1862. 2 médailles d'or, Paris 1867.*

Objets de caoutchouc de toutes formes pour les arts, les sciences et l'industrie; objets divers en caoutchouc durci.

**1406** PERREAUX, L. J., Paris, rue Jean Bart, 8.

*Mention honorable, Paris 1867. Médaille de bronze, Paris 1867. Médaille d'argent, Paris 1867.*

Divers modèles à valvules en caoutchouc.

## SECTION D.

### MATÉRIEL ET PROCÉDÉS EMPLOYÉS DANS LA FABRICATION DES OBJETS CI-DESSUS.

**1407** BÉRENDORF, JOSEPH, Paris, avenue d'Italie, 15.
*Médaille de bronze et mention honorable, Paris 1855. Deux médailles en argent et une mention honorable, Paris 1867.*
Machines diverses pour travailler le cuir, préparer les peaux etc.

**1408** CHANEL, Lyon, avenue du Parc, 8.
Appareil servant à préserver des insectes les fourrures, draps etc.

**1409** COURTOIS, Paris.
Tondeuse pour cuirs.

**1410** KOCK, A., ET C^ie^, Lyon, chemin de Galand, 10.
Bois et extrait de bois de châtaignier pour la tannerie et la teinture.

**1411** LUTZ, G., Paris, rue Dieu, 3.
Outils pour tanneurs et corroyeurs.

**1412** POIRIER, ONCLE ET NEVEU, Paris, rue de l'Entrepôt, 15.
Outils pour tanneurs et corroyeurs.

**1413** ROULLIER ET C^ie^, Paris, Boulevard Belfort, ci-devant Voltaire, 228.

*Mention honorable, Paris 1867.*

Notice relative à l'utilisation des déchets employés dans la fabrication des cuirs factices.

**1441** SCHMID, FRÈRES, Paris, Passage Jouffroy, 44.

Couteau mécanique à lanières.

# GROUPE VII.

## INDUSTRIE DES MÉTAUX.

### SECTION A.

### OBJETS D'OR ET D'ARGENT, JOAILLERIE, ORFÈVRERIE, BIJOUTERIE.

**1415** AUDY, Paris, rue de Montmorency, 40.
Pierres fausses. (Exposition collective de la bijouterie.)

**1416** AUXŒUFS, Henri, Paris, rue du Temple, 83.
Boutons de chemise, de col et manchettes en or. (Exposition collective de la bijouterie.)

**1417** BAILLET, E., Paris, faubourg du Temple, 27.
Chaînes en doré, argenté et oxydé.

**1418** BAILLY et FAUVEL, Paris, rue d'Aboukir, 14.
Flambeau horloge.

**1419** BARBARY, C. G., Paris, rue Meslay, 65.
*Mention honorable, Londres 1862. Mention honorable. Paris 1867.*
Nécessaires or.

**1420** BARRI, Paris, rue du Temple, 170.
Camées et Coraux. (Exposition collective de la bijouterie.)

**1421** BAUDET, VEUVE, ET FILS, Paris, rue Sainte-Croix de la Bretonnerie, 28.
Chaînes en argent. (Exposition collective de la bijouterie.)

**1422** BAPTEROSSES, à Briare (Loiret).
Colliers, Boutons. Émaux de Couleur. (Exposition collective de la bijouterie.)

**1423** BIJOUTERIE ET JOAILLERIE, EXPOSITION COLLECTIVE DE LA.
Bijouterie et joaillerie.

**1424** BISSINGER, Paris, rue du Quatre Septembre, 31.
Camées et parures. (Exposition collective de la bijouterie.)

**1425** BLOCH, Paris, rue du Chaume, 3.
Médaillons. (Exposition collective de la bijouterie.)

**1426** BLOCH, AÎNÉ, Paris, Boulevard Sébastopol, 90.
Pierres fines. (Exposition collective de la bijouterie.)

**1427** BOLZANI, FILS, Bijoutier, Paris, rue Keller, 17.
*Médaille, Paris 1867.*
Spécialité de Chaînes-boules en tous métaux: or, argent, doublé or, cuivre, fer verni, pour deuil. (Exposition collective de la bijouterie.)

**1428** BOUCHERON, Paris, Palais Royal, 152.
Joaillerie, bijouterie. (Exposition collective de la bijouterie.)

**1429** BOULENGER, ADOLPHE, Paris, rue du Vertbois, 4; usine à Créteil.

*Médaille d'argent, Paris 1867.*

Couverts, petite orfèvrerie argentée et dorée.

**1430** BUSINGER, IGNACE, Paris, rue Ménars, 12.

Colliers. — Demi-parures et pendants d'oreilles. (Exposition collective de la bijouterie.)

**1431** CANIS, GÉRÔME, Paris, rue du Temple, 104.

Garnitures de chaînes. (Exposition collective de la bijouterie.)

**1432** CAPRA, J., Paris, rue du Temple, 153.

Bijoux imités en tous genres avec pâte de rose odoriférante. (Exposition collective de la bijouterie).

**1433** CARDEILHAC, ARMAND EDOUARD, Paris, rue de Rivoli, 91.

*Médaille 1^e^ classe, Paris 1855. Médaille 2^e^ classe, Paris 1855. Médaille, Londres 1862. Médaille d'argent, Paris 1867.*

Coutellerie de table. — Orfèvrerie d'argent.

**1434** CARRÉ, LOUIS LÉON, Paris, rue Tiquetonne, 57.

Chaînes d'or. (Exposition collective de la bijouterie.)

**1435** CHALUMEAUX ET C^ie^, Paris, rue Barbette, 2 bis.

Chaînes en or. (Exposition collective de la bijouterie.)

**1436** CHRISTOFLE ET C^ie^, Paris, rue de Bondy, 56.

*Prize medal, Londres 1851. Grande médaille d'honneur, Paris 1855. 2 Médailles pour excellence, Londres 1862. Hors concours, Paris 1867.*

Orfèvrerie argentée et dorée. — Orfèvrerie d'argent. — Galvanoplastie. — Émaux cloisonnés. — Bronzes incrustés d'or et d'argent.

**1437** DÉCAUX, PIERRE H. E., Paris, rue de Turbigo, 42.

Objets apprêtés pour les bijoutiers: Bagues, chatons, galeries, boules sans soudure, chevalières massives et creuses, brisures en argent et en cuivre doré. (Exposition collective de la bijouterie.)

**1438** DEBACQ, F. PH., Paris, rue Réaumur, 41.

Parures en or et diamants.

**1439** DÈCLE, Paris, rue Saint-Anastase, 7.

Bijouterie fantaisie bon marché. (Exposition collective de la bijouterie.)

**1440** DEGROIS, EUGÈNE, Paris, rue Turbigo, 47.

Joaillerie, bijouterie, imitation de diamants.

**1441** DUCHÉ, ÉMILE, Paris, rue Greneta, 5.

*Mention honorable, Paris 1867.*

Chaînes et bracelets en or. (Exposition collective de la bijouterie.)

**1442** COFFIGNON, AÎNÉ, Paris, rue des Tournelles, 52.

Bijouterie artistique, bénitiers, coffrets, croix. (Exposition collective de la bijouterie.)

**1443** FOUQUET-GUEUDET, Paris, rue de la Chaussée d'Antin.

Bijoux or et corail. (Exposition collective de la bijouterie.)

**1444** FORNET, AMÉDÉE, Bourg (Ain).

Bijouterie, Émaux bressans, Parures, Demi-Parures. (Exposition collective de la bijouterie).

**1445** FONTENAY, PROSPER EUGÈNE, Paris, Place du Marché Saint-Honoré, 19.

*Médaille d'or, Paris 1867.*

Bijouterie de style et d'art. (Exposition collective de la bijouterie.)

**1446** FREY, Paris, rue du Temple, 138.
Bijoux faux. (Exposition collective de la bijouterie.)

**1447** FRANCK DE PRÉAUMONT, Paris, rue Barbette, 2.
Bijouterie. (Exposition collective de la bijouterie)

**1448** FRIBOURG, G. A., Paris, rue Barbette, 9.
*Mention, Londres 1862. Médaille de bronze, Paris 1867.*
Bijouterie d'or: Chaînes de gilet, Sautoirs. (Exposition collective de la bijouterie.)

**1449** GAULLIER, Paris, rue du Temple, 79.
Alliances et Anneaux. (Exposition collective de la bijouterie.)

**1450** GAUSSANT, J., Paris, rue du Temple, 162.
Bijoux dorés. (Exposition collective de la bijouterie.)

**1451** GIOBERTINI ET GIOJUZZA, Paris, Boulevard de Sébastopol, 100.
Coraux. (Exposition collective de la bijouterie.)

**1452** GROSS, AUGUSTE, Paris, rue du Temple, 79.
Chaînes en or. (Exposition collective de la bijouterie.)

**1453** GUYÉTANT, Paris, Boulevard Montmartre, 19.
Camées. (Exposition collective de la bijouterie.)

**1454** GUYOT ET MIGNEAUX, Paris, rue d'Argout, 34.
Bijoux scarabées. (Exposition collective de la bijouterie.)

**1455** HAGNEAUX, ALBERT, Paris, rue Turbigo, 78.
Parures or. (Exposition collective de la bijouterie.)

**1456** HIRSCH, JOSEPH, Paris, Faubourg Saint-Martin, 129.
Bijouterie, articles d'église et de théâtre; armes et armures. (Exposition collective de la bijouterie.)

**1457** HUET, JULES, Paris, rue Turenne, 118.
*Médaille, Londres 1851. Médaille, Londres 1862. Médaille d'argent, Paris 1867. Médaille de bronze, Paris 1867.*
Bijoux acier fin. — Boutons et Œillets métalliques pour vêtements et chaussures. (Exposition collective de la bijouterie.)

**1458** LABOURIAN, CHARLES, Paris, rue de Turenne, 119.
Bijouterie.

**1459** LAFAGE, A., ET Cie, Paris, rue Turbigo, 3.
Métal blanc.

**1460** LAPLAINE, LÉON, Paris, rue du Temple, 178.
Chaînes en or. (Exposition collective de la bijouterie.)

**1461** LE BLANC-GRANGER, ERNESTE, Paris, Boulevard Magenta, 12.
*Médaille, Paris 1855. Médaille, Londres 1862. Médaille, Paris 1867.*
Reproduction de bijoux historiques en cuivre doré, argent et or, et bijoux à l'usage des théâtres. (Exposition collective de la bijouterie.)

**1462** LION, VEUVE, ET Cie, Paris, rue du Faubourg Poissonnière, 4.
Boutons de manchettes en doublé. (Exposition collective de la bijouterie.)

**1463** LOUVEL, NOURY ET Cie, Paris, rue Greneta, 64.
Bijouterie. (Exposition collective de la bijouterie).

**1464** LUCHARD, Paris, rue Bouchardon, 19.
Bijoux faux. (Exposition collective de la bijouterie.)

**1465** MALEN, LOUIS, Paris, rue Vivienne, 4.
Cafetières à circulation en ruolz et argent.

**1466** MARREL, AÎNÉ, ET FILS, Marrel fils, Successeur, Boulevard de la Madeleine, 21.
*Grande médaille, Londres 1851. Décoration de la Légion d'honneur. Médaille 1e classe, Paris 1855. Médaille d'argent, Paris 1867.*
Orfèvrerie d'art en argent et autres métaux repoussés, ciselés, et damasquinés d'or.

**1467** MARTIN, FILS, ET PINSARD, Paris, rue du Temple, 143.
Bijouterie pour deuil. (Exposition collective de la bijouterie.)

**1468** MELLERIO, FRÈRES, Paris, rue de la Paix, 9.
*Médaille d'or, Paris 1855. Prize medal, Londres 1862. Médaille d'or, Paris 1867.*
Joaillerie, bijouterie, orfèvrerie. (Exposition collective de la bijouterie.)

**1469** MOCHE, J., Paris, rue de Paradis-Poissonnière, 20.
*Médaille de bronze, Paris 1867.*
Bijouterie en or. — Chaînes de fantaisie. (Exposition collective de la bijouterie.)

**1470** MOREL ET DUMARCHAY, Paris, rue Borda, 1.
Fantaisie or. (Exposition collective de la bijouterie.)

**1471** MOULINASSE, Paris, rue de l'Entrepôt, 4.
Orfèvrerie ruolz.

**1472** MOYSE ET F. BAUCHOT, Paris, rue des Quatre Fils, 5.
Clefs, barettes or et garnitures de chaînes. (Exposition collective de la bijouterie.)

**1473** MORICAULT, FRÈRES, ET Cie, Paris, rue Turenne, 111.
Chaînes en or. (Exposition collective de la bijouterie.

**1474** OTTERBOURG, Paris, rue Scribe, 1.
Joaillerie, bijouterie. (Exposition collective de la bijouterie.)

**1475** PAVILLET, JOSEPH, ET PAVIE, ARMAND LOUIS, Paris, rue Bailly, 11.
*Médaille d'argent, Paris 1867.*
Châtelaines en or et argent. — Bijoux divers. (Exposition collective de la bijouterie.)

**1476** PERRUCHETTI, PAUL, Paris, rue des Vosges, 20.
Bijouterie. — Chaînes doublé. (Exposition collective de la bijouterie.)

**1477** PETIT, FILS, AUGUSTE LOUIS, Paris, rue Chabanais, 2.
Bijouterie. (Exposition collective de la bijouterie.)

**1478** PHILIPPE, ÉMILE, rue Gréneta; usine à Londres.
*1e Médaille d'or, Paris 1867.*
Bijouterie, orfèvrerie et pièces d'art. — Bronzes, émaux. — Montures de matières précieuses.
Orfèvrerie religieuse, calices, ostensoirs, grandes châsses, candélabres et grandes pièces d'orfèvrerie.

**1479** POUSSIELGUE-RUSAND, Paris, rue Cassette, 15.

*Médaille, Londres 1851. Médaille, Paris 1855. Légion d'honneur, 1862. Médaille d'or, Paris 1867.*

**1480** RHEINS, ANATOLE, Paris, rue Saint-Sabin, 22.

*Médaille de bronze, Paris, 1855. Médaille de bronze, Paris 1867.*

Vis cylindriques. — Pièces de tours.

**1481** RICHSTAEDT, HENRI, Paris, rue Saint-Martin, 252.

Bijouterie, joaillerie. (Exposition collective de la bijouterie.)

**1482** REGAD, FILS, A., Paris, rue Turbigo, 53.

Pierres fausses. (Exposition collective de la bijouterie.)

**1483** RENAULT, F., Paris, rue Coquillière, 42.

Bijouterie or et argent. (Exposition collective de la bijouterie.)

**1484** ROBERT, J. J., Paris, rue Portefoin, 15.

*Médaille d'or, Paris 1867.*

Couverts incrustés d'argent aux endroits usuels.

**1485** ROUVENAT, LÉON FRANÇOIS PIERRE, Paris, rue d'Hauteville, 62.

*Médaille d'honneur et croix de la Légion d'honneur, Paris, 1855. Médaille, Londres 1862. Médaille d'or, Paris 1867.*

Objets d'art en bijouterie et joaillerie. — Broches, bracelets, boucles d'oreilles, diadèmes, parures, médaillons. (Exposition collective de la bijouterie.)

**1486** SALLERON, FÉLIX, Paris, rue aux Ours, 43.

Peintures sur émail vitrifié portraits et objets de fantaisie montés or et bijoux. (Exposition collective de la bijouterie.)

**1487** SAVARD, AUGUSTE, Paris, rue Saint-Gilles, 22. Fabrique à Guéret (Creuse).

*Médaille, Londres 1851. Médaille 1e classe, Paris 1855. Médaille, Londres 1862. Médaille d'or, Paris 1867.*

Bagues, Boutons, Bracelets, Broches. — Chaînes, Croix, Boucles d'oreilles en or et en doublé or. (Exposition collective de la bijouterie.)

**1488** SIMON, MAXIME, Paris, rue de Lille, 35.

Bijouterie fantaisie à pierres et filigrane oxydé. (Exposition collective de la bijouterie.)

**1489** SOUFFLOT, FILS, ET H. ROBERT, Paris, rue du 4 septembre, 10.

Joaillerie.

**1490** STEINMETZ, Paris, rue Lafayette, 140.

Chaînes dorées. (Exposition collective de la bijouterie.)

**1491** TAINTURIER ET BOURCIER, Paris, rue Turbigo, 59.

Oxidé en cuivre. (Exposition collective de la bijouterie.)

**1492** TALLOIS, AM., Paris, rue des Filles du Calvaire, 13.

Chaînes dorées. (Exposition collective de la bijouterie.)

**1493** THOMAS, L., Paris, rue Richelieu, 65.

Bijouterie fantaisie. (Exposition collective de la bijouterie.)

**1494** TOPART, FRÈRES, E. et H., Paris, rue Chapon, 31.

*Médaille de bronze, Paris 1855. Médaille d'argent, Paris 1867.*

Imitation de corail et perles fines. — Perles de fantaisie de tous genres. (Exposition collective de bijouterie.)

**1495** TOUCHARD, E., Paris, rue Montmorency, 16.
Bijouterie dorée pour ornements d'Église et Théâtres. (Exposition collective de la bijouterie.)

**1496** VALÉS ET Cie, CONSTANT, Paris, rue Saint-Martin, 213.
*Prize medal, Londres 1851. Médaille 1e classe, Paris 1855. Prize medal, Londres 1861. Médaille d'argent, Paris 1867.*
Assortiment de Perles imitation. — Différentes matières employées à leur fabrication. (Exposition collective de la bijouterie.)

---

## SECTION B.

## OBJETS EN FER ET EN ACIER, À L'EXCEPTION DES MACHINES, DES PARTIES DE CONSTRUCTION DE BÂTIMENTS, DES INSTRUMENTS SCIENTIFIQUES ET DES INSTRUMENTS DE MUSIQUE.

**1497** ANDRÉ ET FLEURY, Paris, rue Royale, 5.
Serrurerie pour parcs et jardins. — Serrurerie artistique. — Grilles ornementales. — Grilles courantes, Chenils, pouleries, volières, etc.

**1498** BAGRIOT, A. F., Paris, rue de l'Évêque, 11.

*Médaille, Londres 1862. Médaille d'argent, Paris 1867.*

Boutons de métal. — Boutons gravés sur pièces.

**1499** BARBON ET FILS, Paris, rue Montmartre, 35.

*Mention honorable, Paris 1855. Médailles de bronze, Paris 1867.*

Porte-bouteilles en fer, Egouttoirs. — Chantiers en fer, Boucheuse parisienne. — Paniers en fer, lève-roues en fer, clefs Barbon.

**1500** BAUDON, A., MAISON BAUDON, F., ET FILS, Paris, faubourg Saint-Martin, 49.

*Médaille 1e classe, Paris 1855. Médaille, Londres 1862. Médaille d'argent, Paris 1867.*

Fourneaux de cuisine en tous genres, à circulation d'eau chaude, perfectionnés d'un foyer à réduction. — Grandes rotisseries à moteur à hélice, à air dilaté. — Fourneaux pour la marine, four à pain. — Fourneaux pour le service des cuisines et pharmacies des hôpitaux.

**1501** BASTIDE, Paris, rue Rambuteau, 51.

Serrurerie et quincaillerie.

**1502** BAUDRIT, A., Paris, rue Saint-Maur Popincourt, 88.

Constructions en fer. — Grilles ornementales.

**1503** BAZERGUE, J., à Concarneau (Finistère).

Cantine (objets de ménage).

**1504** BECKER, J. D., PATENT CORK LIMITED COMPANY, Paris, rue de la Paix, 17.

Système de bouchage. (Pavillon dans le jardin.)

**1505** BELLENGER-FASBENDER, CH., Paris, rue Saint-Denis, 368.

Garde-manger ronds et carrés, Porte-manger pour assiettes et plats, couvre-plats ronds ovales et oblongs avec boutons bois, cristal et nouvelle monture à anneau perfectionnée, chariots à vins, globes à gaz, masques de bal et pour armes et abeilles, cueille-fruits, corbeilles, boules à thé et à riz, lanternes, lampes de mine et veilleuses, ferblanterie et objets fil de fer.

**1506** BENASSY, LOUIS, Paris, fbg. Saint-Antoine, 159.

Sommiers.

**1507** BERGUE, AD., Paris, rue Daru, 23.

Serrurerie d'art, style XV^e^ Siècle.

**1508** BERTRAND, FRÉDÉRIC, Paris, avenue de Clichy, 100.

Serrurerie d'art. — Rampe en fer forgé poli.

**1509** BOPP DU PONT, L. ET L., FRÈRES, Paris, rue du Louvre, 18.

Bidon culinaire portatif (marmite nouvelle) cuisant sans feu.

**1510** BOUCHER, E., ET C^ie^, à Fumay (Ardennes).

*Prize medal, Londres 1851, 1862. Médaille d'argent, Paris 1855, 1867.*

Boutons de porte en fonte émaillée, brevetés.

**1511** BOULENGER, ADOLPHE, Paris, rue du Vert-bois, 4. Usine à Créteil.

*Médaille d'argent, Paris 1867.*

Tôles vernies et décorées.

**1512** BROCHOT, L., Paris, Boulevard Clichy, 48.

Panneau de porte en tôle découpée; un chiffre découpé-poli et gravé; une galerie en zinc gravé.

**1513** CARMOY, CÉLESTIN, Paris, rue des Trois Bornes, 37.

*Médaille de bronze, Paris 1855. Médaille de 1e classe, Paris 1867.*

Clous dorés, clous acier poli; ornementation pour la tapisserie, l'ameublement.

**1514** COMMARMOND, L., Lyon, rue Madame, 86.

Porte-bouteilles en fer.

**1515** COURTOIS, CHARLES, Paris, rue Daguerre, 72.

Machine à tondre les chevaux.

**1516** DAGAND, JEAN CLAUDE ÉTIENNE, Paris, rue Montorgueil, 23.

*Médaille de bronze, Paris 1867.*

Cafetière pour un régiment. — Assortiment de Cafetières pour limonadiers. — Bains-Marie.

**1517** DAMOIZEAU, V. J. E., ET Cie, Paris, Boulevard Contrescarpe, 36.

Assortiment de Chaînes en acier fondu, système David.

**1518** DELAVIGNE, ALPHONSE, Paris, rue des petits Hôtels, 25.

Tire-bouchon nouveau genre.

**1519** DORIAN-HOLTZER, JACKSON ET Cie, Pont-Salomon (Haute-Loire).

Faux, faucilles, coupe-foin, hâche-paille etc.

**1520** DUCEL, J., ET FILS, Paris, Fbg. Poissonnière, 26.

Fontes d'art.

**1521** DUGOUJON, AINÉ, Paris, rue de Lyon, 37.

Lames de scie sans fin, etc.

**1522** DURENNE, ANTOINE, Sommevoire, Haute-Marne, Paris, rue de la Verrerie, 30.

*Médaille, Londres 1862. Médaille d'or, Paris 1867.*

Pièces en fonte: Balcons, balustrades, vases, coupes, statues, vasques, groupes. — Vasque monumentale.

**1523** FAUGIER, Lyon, Place Perrache, 11.

Boutonnerie et Ferronnerie.

**1524** FICHET, Paris, rue Richelieu, 43.

*Prize medal, Londres 1851. Médaille d'argent, Paris 1855. Prize medal, Londres 1862. Médaille d'argent, Paris 1867.*

Coffres forts.

**1525** FRANCK ET Cie, J., Paris, rue Rochechouart, 70.

Fermeture hermétique pour bidons à pétrole, burettes à huile, bocaux à conserver.

**1526** GIRONDON ET MONTET, Lyon.

Chaufferettes riches.

**1527** GIROUD D'ARGOUT, Lyon, cours d'Herbouville, 22.

*Mention honorable, Paris 1867.*

Clous d'acier trempé.

**1528** GIVRY, TH., rue Réaumur, 80.

*Médaille, Londres, 1862. Médaille, Paris, 1867.*

Aiguilles. — Fils cablés pour machines.

**1529** GUAY, JEAN BAPTISTE MAURICE, Paris, rue Payenne, 15.

Moules en fer blanc pour la pâtisserie, confiserie, les chocolatiers, etc.

**1530** GUILLON-PERRET, Lyon, rue Saint-Jeanne, 1.

Toiles métalliques en fer et en cuivre, de tous numéros.

**1531** HAFFNER, JEAN BAPTISTE, Paris, Boulevard Montmartre, 18.

*Médaille, Paris 1855. Médaille, Londres 1862. Médaille, Paris 1867.*

Coffres-forts tout en fer. — Coffres-forts meubles. Coffrets, serrures, etc.

**1532** HAFFNER, PIERRE, Paris, Passage Jouffrey, 10 et 12.

*Médaille, Paris 1855. Médaille, Londres 1862. Médaille, Paris 1867.*

Coffres forts. — Serrurerie fine. — Outils.

**1533** HENRI, FRÈRES DE, CARIGNAN, Brevilly-les-forges (Ardennes).

Tôles. — Fils de fer. — Pointes et clous.

**1534** HERLIN, ALEXANDRE, Paris, rue Réaumur, 36.

Machines diverses à rincer et boucher les bouteilles et articles divers de caves.

**1535** HERMAND-BOULANGET, GUSTAVE, EDOUARD, Lille, rue Saint-Nicolas, 19.

Cafetière à filtre conique.

**1536** HUET, J., Paris, rue de Turenne, 118.

Boucles pour chaussure.

**1537** HUSSON, FRÈRES, Charleville (Ardennes).

Clouterie en fil de fer.

**1538** LAMBERT ET C^ie^, SOCIÉTÉ DES USINES DE VUILLAFANS (DOUBS), Paris, rue de Bondy, 72.

*Médaille de bronze, Paris 1855. Médaille de bronze, Paris 1867.*

Clouterie.

**1539** LATERRIÈRE, DE, Paris, Place du Palais Royal, 2 et rue Doudeauville, 37.

Literie en fer. — Sommiers Tücker.

**1540** LEBEAU, P. F., Paris, 99, Boulevard Sébastopol, et à Boulogne sur Mer.

*Mention honorable, Paris 1867.*

Plumes métalliques et porte-plumes.

**1541** LECLOUX, PIERRE, Dijon, Rempart de la Miséricorde, 11.

Verrou double à équilibre.

**1542** LETANG, TH., JEAN BAPTISTE, Paris, rue de Montmorency, 44.

*Mention honorable, Paris 1855. Médaille de bronze, Paris 1867.*

Moules en fer blanc et en plaqué d'argent pour chocolatiers, confiseurs, glaciers, pâtissiers, fabricants de biscuits.

**1543** LETANG, VEUVE, Paris, rue du Temple, 83.

Moules à chocolat.

**1544** LICHTENFELDER, Usine Carré, Paris, avenue de la Grande Armée.

*Mention honorable, Paris 1855. Médaille unique d'argent grand modèle, 1867.*

Fabricant breveté des Poteaux télégraphiques en tôle, simples ou accouplés. — Constructeur des Serres monumentales de la Ville de Paris. — Jardins d'hiver. — Combles et Ponts en fer. Kiosques. — Vérandas. — Marquises. — Chenils. — Serrurerie artistique.

**1545** LUTZ, G., Paris, rue Dieu, 3.

*Médaille de bronze, Paris 1855, 1867.*

Outils pour tanneurs et corroyeurs.

**1546** MAGE, AINÉ, Lyon, rue de Sèze, 102.

Toiles métalliques.

**1547** MARQUISE (PAS DE CALAIS). SOCIÉTÉ ANONYME DES HAUTS FOURNEAUX ET FONDERIES DE, Paris, faubourg Saint-Martin, 140.

*Médaille 1^e^ classe, Paris 1855. Médaille de bronze et médaille d'or, Paris 1867.*

Fontes d'art, candélabres.

**1548** MERCIER, Lyon, rue de la Charité, 39.

Bourses d'acier.

**1549** MOISSET-FOYE, Paris, rue Neuve des Petits-Champs, 63.

Literie et lits en fer.

**1550** MULATIER-SILVENT, L., Lyon, rue Mercière, J., Fabrique, rue Rabelais, 71.

Toiles métalliques.

**1551** MULEUR, FRÈRES, ET A. LELIÈVRE, Paris, rue du Grand Chantier, 14. Usine à Sens (Yonne).

*Médaille, Paris 1855. Mention honorable, Paris 1867.*

Aciers polis: Clous pour tapissiers, boutons, coulants, chausse-pieds, agraffes diverses, boucles pour ceintures, etc. Fabrique de Rasoirs.

**1552** OUARNIER, A., Aubervilliers (Seine); rue de la Gare, 2.

Cafetière percolateur, grand modèle en cuivre. — Appareil réfrigerant pour frapper les carafes.

**1553** PAUBLAN, JEAN EDOUARD, Paris, rue Saint-Dominique Saint-Germain, 163.

Coffres-forts. — Serrures.

**1554** PLICHON-HAVEZ, à Saint-Amand-les-Eaux.

Chaînes et Clous pour la Marine et l'industrie.

**1555** POURE GILLOTT O'KELLY ET Cie, maison Blanzy Poure, Boulogne-sur-Mer.

Plumes métalliques.

**1556** ROMMETIN, CASIMIR MARIUS, faubourg Saint-Martin, 194.

*1e médaille, Londres 1862. Médailles de bronze, Paris 1867.*

Limes et instruments pour dentistes. — Trousses et caisses d'instruments.

**1557** ROCHON, Lyon, rue Grenette.

Appareils mécaniques pour coiffeurs.

**1558** SAUREL, Paris, rue Saint-Honoré, 2.

Ressort pour chaussures.

**1559** VACHETTE, FRÈRES, Paris, rue de Charonne, 51. Usine à Troyes.

Serrurerie pour meubles.

**1560** VAL D'OSNE, SOCIÉTÉ ANONYME DES HAUTS FOURNEAUX ET FONDERIES DU, Boulevard du Prince Eugène, 58.

*Council Medal, Londres 1851. Médaille d'honneur, Paris 1855. Council Medal, Londres 1862. Médaille d'or, Paris 1867.*

Fontes d'art: Statues, Groupes, Fontaines, Candélabres, Vases, Balcons, Rampes etc.

**1561** VALADE ET Cie, Perigueux, rue des Chaînes, 6.

Nasses ratières et poissonnières métalliques et des engins de pêche et de chasse en fil et soie.

**1562** VOISIN, V. C., Paris, rue Michel-le-Comte, 13.

Pièces métalliques pour Cols-Cravates et Objets de Modes.

**1563** WEILLER, V. M., Angoulême (Charente).
Toiles métalliques. — Fils tréfilés.

---

## SECTION C.

## OBJETS FABRIQUÉS D'AUTRES MÉTAUX ET D'ALLIAGES.

**1564** AILLERET, JEUNE, Paris, rue d'Hauteville, 72.
Petits bronzes montés sur porcelaine.

**1565** BAGUÈS, EUGÈNE, Paris, rue des Francs Bourgeois, 20.
*Mention honorable 1867.*
Objets en bronze : Pendules, Candélabres, Chenets, Lustres. — Flambeaux, Statues, Groupes, Glaces avec cadres en bronze, Plats décoratifs.

**1566** BARBEDIENNE, F., Paris, Boulevard Poissonnière, 30.
*Hors Concours.*
Bronzes d'art.

**1567** BELLENGER-FASBENDER, Paris, rue Saint-Denis, 368.
Garde-feu, écrans et eventails (pare-étincelles) dorés et platinés en cuivre, fer bronzé ou tout autre métal, unis et estampés divers et nouveaux modèles avec toiles façonnées sujets variés et fantaisie, stores et châssis fixes pour bureaux et magasins, avec toiles peintes, armoiries, inscriptions et ornements dorés, seaux à charbon décorés droits et couchés.

**1568** BERNOUX, J. F., Paris, rue Vieille du Temple, 90.

Bronzes ET Horlogerie pour Garnitures de Cheminées.

**1569** BISSON, AUGUSTE, Paris, rue du Petit Thouars, 14. Cité Boufflers, 11.

*Médaille d'argent, Paris 1867.*

Étalages et Cuivreries pour magasins, Bronzes polis argentés et dorés.

**1570** BLOT ET DROUARD, Paris, rue des Enfants Rouges, 8.

*Mention honorable, Londres 1862. Médaille de bronze, Paris 1867.*

Objets d'art: Statuettes, Coupes, Pendules en bronze et en zinc.

**1571** BOCQUET, EMILE, Paris, rue Mosnier, 9.

Cafetière bain-marie thyophylactère à ascenseur niveau d'eau.

**1572** BOUCHON ET Cie, MAISON E. CLAVIER, Paris, 12. rue Debelleyme.

Bronzes. — Devants de foyer.

**1573** BOYER, FILS FRÈRES, Paris, rue Saintonge, 64.

*Price medal, Londres 1851, 1862. Médaille de bronze, Paris 1855, 1867.*

Bronzes de décoration et d'art; pendules.

**1574** BUFFET ET Cie VEUVE, Paris, rue du Temple, 132.

*Médaille d'argent, Paris 1867, Médaille de bronze.*

Suspensions de Salle à manger. — Lustres Torchères, service de table.

**1575** CHABRIÉ ET JEAN, Paris, rue des Martyrs, 52.

*Médaille d'argent, Paris 1867.*

Candélabres, Lustres, Girandoles.

Grand Lustre en bronze doré genre renaissance composé de 132 groupes de feux. — Deux Voltes avec Lanternes en bronze. — Lanterne suspendue en bronze.

*(Ces quatre objets sont exposés dans le Pavillon du Jury International.)*

**1576** CORBLET, A., AINÉ, Paris, rue Folie-Méricourt, 88.

*Prize medal, Londres 1851. Médaille de bronze, Paris 1855. Médaille d'argent, Paris 1867.*

Ornements zinc estampés.

**1577** CORNU ET Cie, EUGÈNE, SUCCESSEUR DE G. VIOT ET Cie, Paris, rue Popincourt, 29.

*Médaille d'argent, Paris 1855. Prize medal, Londres 1862. Médaille d'or, Paris 1867.*

Objets en marbre, Onyx d'Algérie et autres marbres, bronzes de décoration et d'ameublement, émaux cloisonnés.

**1578** DAUBRÉE, Nancy, rue Saint-Dizier, 2.

Paris, Boulevard de Strasbourg, 46.

*Prize medal, Londres 1862. Médaille de bronze, Paris 1867.*

Un grand bénitier en bronze. — Réduction de la statue de la Vierge de Bonsecours à Nancy.

**1579** DELACOUR ET BACKES, Paris, rue Elzevir, 7.

*Médailles d'honneur et Médailles d'or aux Expositions de 1851, 1855, 1862 et 1867. Croix de la Légion d'honneur 1867.*

Fabrique d'intérieurs complets en fonte artistique pour les Cheminées contenant à volonté. l'Ecran-Store pare-étincelles qui garantit complètement du feu.

**1580** DELONG, VEUVE ET Cie, Paris, rue Bayen, 59.

Ornements en zinc découpé.

**1581** DENIÈRE, GUILLAUME, Paris, rue Vivienne, 15.

***Médaille d'or, Londres 1851. Médaille d'or, Paris 1855. Médaille d'or, Londres 1862. Médaille d'or, Paris, 1867.***

Bronzes d'art et d'ameublement: Pendules, Candélabres, Statues, Statuettes, Torchères, Cheminées artistiques, services de table etc.

**1582** DOMANGE-ROLLIN, EMILE, Paris, rue de Bretagne, 55.

***Médaille de bronze, Paris 1867. Mention honorable, Londres 1862. Mention honorable, Paris 1855.***

Pendules avec candélabres, flambeaux, vases, groupes.

**1583** DUBRUEIL, L., Paris, 79, Boulevard Richard-Lenoir.

Clous dorés pour Ameublements à pointes de fer refoulées.

**1584** FANNIÈRE, FRÈRES, Paris, rue de Vaugirard, 53.

Coupe de Suez appartenant à M. de Lesseps; symbolisant l'oeuvre du percement de l'Isthme; *exposée aux Beaux-Arts.*

Grande Pendule symbolisant les arts, en lapis lazuli (argent et bronze doré). — Aiguière et son bassin en argent repoussé. — Coupe en argent (naissance d'Amphitrite). — Coupe en argent (printemps). — Encrier à cartel bronze doré et argenté. — Paire de flambeaux cariatides bronze doré et argenté. — Garniture de bureau Renaissance. — Garniture de bureau Myosotis.

***Exposés dans le Pavillon de Monaco.***

**1585** FERY, P. G., ET AUGUSTIN, à Vitry-le-Français.

Robinetterie tubulaire. — Robinets de divers modèles et grosseurs.

**1586** GAGNEAU, FRÈRES, rue de Lafayette, 115, 117.
*Prize medal, Londres 1851, 1862. Médaille d'argent, Paris 1855. Médaille d'or, Paris 1867.*
Lampes et bronzes; appareils à gaz; suspensions.

**1587** GAIFFE, LADISLAS A., Paris, rue Saint-André des Arts, 46.
*Médaille d'argent, Paris 1867.*
Galvanoplastie de Nickel.

**1588** GARNIER ET VANDENBERGHE, Paris, rue Saint-Sébastien, 41.
Groupes et statuettes bronzées. — Pendules et candélabres bronzés. — Pendules et candélabres dorés.

**1589** GOFFINON ET BARBAS, Paris, Boulevard de Strasbourg, 85.
Plomberie d'art.

**1590** GRADOS, L., Paris, Boulevard Richard-Lenoir.
*Médailles 1e classe, Paris 1855, 1867.*
Ornements en zinc, cuivre, plomb, tôle.

**1591** GRAUX, JULES, Quai Jemmapes, 64.
*Médaille 1e classe, Paris 1855. Médaille 1e classe, Paris 1867.*
Bronzes, lustres, torchères. — Garnitures de Cheminées. — Groupes, statuettes, services de table.

**1592** HOUDEBINE, HENRI, Paris, rue Turenne, 64.
*Médaille de bronze, Paris 1855. Prize medal, Londres 1862. Médaille d'argent, Paris 1867.*
Bronzes d'art et d'ameublement.

**1593** HUGEDÉ, P. L., Paris, Boulevard Bonne Nouvelle, 40.

*Médaille de bronze (grand modèle), Paris 1867, 2 médailles d'argent, Paris 1867. Médaille d'or, Paris 1867.*

Ornements, lettres, chiffres, armoires, blasons, médailles en métal avec monture de glace, plaques de rue, Numéros de maison, etc.

**1594** LACARRIÈRE, FRÈRES, DELATOUR ET Cie, Paris, rue de l'Entrepôt, 16.

*Médailles, Londres, 1851. Médaille 1e classe, Paris, 1855. Médaille 1e classe, Londres 1862. Médaille d'or. Paris 1867.*

Appareils à Gaz, Candélabres.

**1595** LAMBERT, S., Paris, rue Volta, 33.

*Médaille, Londres 1851. Médaille, Paris 1855. Médaille, Londres 1862. Médaille, Paris 1867.*

Étain en feuilles, paillons et paillettes d'or, d'argent et d'étain de toutes couleurs, étain en fils.

**1596** LAVEISSIÈRE ET FILS, Paris, rue de la Verrerie. Usine à Saint-Denis et à Deville les Rouen.

*Médaille d'or, Paris, 1867. Chevalier de la Légion d'honneur.*

Cuivre rouge et cuivre jaune laminés et étirés. — Barres-Planches-Tubes sans soudure de grandes dimensions. — Coupoles de 3m de diamètre. — Bronze de monnaie. — Plomb laminé. — Tubes. — Étain. — Soudure. — Canon de 7 monté sur affut en fer. Foyers de locomotives.

**1597** LEFEBRE, JEAN, EDOUARD JULES, Paris, rue Saint-Sébastien, 17.

*Médaille, Londres 1862. Médaille d'argent, Paris 1867*

Pendules et candelabres dorés et bronzés. — Groupes et statuettes, vases et jardinières.

**1598** LEGRAIN, E., Paris, rue Bellefond, 11.

Vase antique, bronze d'art (dans la vitrine de M. Hunsinger, Groupe VIII, Section B).

**1599** LEMAIRE, AUGUSTE, Paris, rue Vieille du Temple, 121.

*Médaille de bronze, Paris 1855. Prize medal, Londres 1862. Médaille d'argent, Paris 1867.*

Bronzes d'art et d'ameublement.

**1600** LEVY, G. J., rue Sévigné au Marais, 29.

*Médaille, Londres 1862. Médaille, Paris 1867.*

Bronzes d'art et d'ameublement.

**1601** MANHES, PÈRE ET FILS, Lyon, Quai Tilsit, 21.

Cuivres laminés et martelés et autres produits métallurgiques.

**1602** MARCHAND, LOUIS LÉON, Paris, rue du Grand Chantier, 8.

*Prize medal, Londres 1851. Médaille de 1^e^ classe, Paris 1855. Médaille, Londres 1862. Médaille d'or, Paris 1867.*

Bronzes d'art et d'ameublement.

**1603** MONDUIT BÉCHET ET C^ie^, à Paris, rue de Chazelles, 64.

*Médaille de bronze, Paris 1855. Médaille de bronze, Londres 1862. Médailles d'or, d'argent, de bronze, Paris 1867. Chevalier de la Légion d'honneur, 1867.*

Couverture, Plomberie et cuivrerie d'art.

**1604** MARTIN, LOUIS, Paris, rue Saintonge, 9.

Bronzes de Commerce.

**1605** MASSIÈRE, Paris, rue Saint-Martin, 220, rue d'Angoulême du Temple, 72.

*Prize medal, Londres 1862. Médaille de bronze, Paris 1867.*

Étain en feuilles, papier doublé d'étain, paillons d'étain et de cuivre, découpures.

**1606** MORISOT, Paris, rue de Turenne, 76.

*Médaille 1e classe, Paris 1867.*

Bronzes d'art. — Garnitures de feux.

**1607** OPPENHEIMER, SAMUEL, à Paris, rue Saint-Sabin, 62.

*Médaille de bronze, Paris 1867.*

Pendules en Ebénisterie. — Cadres sculptés. — Pendules genre ancien. — Garnitures en bronze imitation.

**1608** PAILLARD, VICTOR, Paris.

*Hors concours. Officier de la Légion d'honneur, Paris 1867.*

Bronzes.

**1609** PAUTROT ET VALLON, Paris, Boulevard du Temple, 13.

Bronzes d'art.

**1610** PERROT, HENRI, à Paris, rue Charlot, 5.

*Médaille 2e classe, Paris 1855. Médaille unique, Londres 1862. Médaille d'argent, 1867.*

Lampadaires, guéridons, vases, jardinières, garnitures de bureau-lampes. — Flambeaux, candelabres, bouts de table. — Vases à fleurs. — Pots à tabac. — Porte-cigares. — Pendules de bureau, encriers pendule.

**1611** PETITJEAN MENNESSON ET WÉRY MENESSON.

Plats décoratifs en cuivre ciselé.

**1612** PEYZOL, FRANÇOIS HIPPOLYTE, Paris, rue Hautefeuille, 24.

*Prize medal, médaille unique. 1862. Médaille d'argent, Paris 1867.*

Bronzes d'art et d'ameublement.

**1613** PRUDHOMME, HENRI, Paris, rue d'Aboukir, 114.

Ornements pour ameublements. — Spécialité de rinceaux.

**1614** RAFFIN ET DURAND, Paris, rue Molière, 15. Usine à Longueville (Seine-et-Marne).

*Médaille de bronze, Paris 1867.*

Tubes sans soudure en tous métaux.

**1615** RAINGO, FRÈRES, JULES RINGO successeur, à Paris, rue Vieille du Temple, 102.

*Médaille de bronze, Londres 1851. Médaille d'argent, Paris 1855. Prize medal, Londres 1862. — Médaille d'or, Paris 1867.*

Bronzes et objets d'art.

**1616** RANVIER ET C^ie^, à Paris, rue Turenne, 116.

*Médaille de bronze, Paris 1855. Médaille 1^e^ classe, Londres 1862. Médaille d'argent, Paris 1867.*

Groupes Pendules, Statues, Statuettes, Torchères en Zinc.

**1617** ROMAIN, Paris, Boulevard Beaumarchais, 105, et rue Saint-Claude, 6 (Marais).

Bronzes.

**1618** ROUILLETTE, H., Paris, Boulevard du Palais, 5.

Bouchons en métal, nouveau système.

**1619** ROYER, ERNEST, Paris, rue des Filles du Calvaire, 12.

*Médaille d'argent, Paris 1867.*

Grandes Garnitures de Cheminées. Louis XIV, Louis XV et Louis XVI. — Vases décoratifs et Grande coupe ovale Louis XVI (Marbre et bronze doré). — Groupes de Mathurin Moreau. Torchères, Lustres, Bras Louis XIV et Louis XVI. — Garnitures de style. Vases, Groupes, statuettes, etc.

**1620** SCHLOSSMACHER ET FILS, à Paris, rue Béranger, 19.

*Médaille 2e classe, Paris 1855. Médaille 1e classe, Londres 1862. Médaille d'or, Paris 1867.*

Lampes, suspensions. — Candelabres.

**1621** SECRETAN, Paris, rue Elzévir, 12. Usine à Sérifontaine (Oise).

*Médaille d'argent, Paris 1867.*

Cuivre rouge, demi-rouge. — Cuivre jaune. — Tombac. — Tuyaux en cuivre.

**1622** SERVANT, G., Paris, rue Vieille du Temple, 137.

*Prize medal, Londres 1862. Médaille d'or, Paris 1867.*

Bronzes d'art et d'ameublement. — Garnitures de cheminées.

**1623** SOREAU ET Cie, Paris, avenue de la Roquette, 24.

Timbre-porte en cuivre s'adaptant à tous les genres de portes.

**1624** SUSSE, FRÈRES, Paris, Place de la Bourse, 31.

*Médaille, Londres 1851. Médaille, Paris 1855. Médaille, Londres 1862. Medaille, Paris 1867.*

Bronzes d'art d'ameublement. — Papeterie de luxe.

**1625** THIEBAUT ET FILS, Faubourg Saint-Denis, 144.

*Médaille 1re classe, Paris 1855. Médaille de bronze, Londres 1862. Chevalier de la Légion d'honneur. Médailles d'or et d'argent, Paris 1867.*

Statues en bronze.

**1626** VAILLANT-FERTÉ ET LAOUR, Paris, rue Saint-Honoré (Maison Fontaine), 181.

Serrurerie et ferrures diverses à la marque F. T. Quincaillerie pour bâtiments, espagnolettes à poignée verticale. — Crémones perfectionnées. Ferrures de portes et à deux vantaux montées dans la gâche de repétition. — Paumelles ciselées à ornement se démontant.

**1627** VARANGOZ, à Paris, rue Turbigo, 57.

*Médaille de bronze, Paris 1867.*

Lustre bronze garni en Cristal de Roche.

**1628** VUILLIERME BURGIARD ET Cie, à Paris, rue Saint-Sébastian, 9.

*Médaille de bronze, Paris 1867.*

Pendules albâtre, ornées de dorures, émaux et porcelaines. — Pendules bronze composition sur marbre. — Candelabres, vases, coupes et flambeaux.

## SECTION D.

### ARMES DE TOUTES SORTES, À L'EXCEPTION DES ARMES DE GUERRE.

**1629** BERNARD, A., Paris, avenue de la Mothe-Piquet, 20.

Canons de fusils de chasse.

**1630** BRUN, A., Paris, rue du Roule, 19.

*Prize medal, Londres 1851, 1862. Médaille d'argent, Paris 1855, 1867.*

Armes de luxe; pistolets, carabines et fusils.

**1631** FAURÉ LE PAGE, Paris, rue de Richelieu, 8.

*2 prize medals, Londres 1851. 1 prize medal, Londres 1862. Médaille 1e classe (collective), Paris 1867. Médaille d'argent, Paris 1855.*

Armes de chasse et armes blanches, pistolets, revolvers et autres.

**1632** GALAND, Paris, rue d'Hauteville, 13.

Armes diverses.

**1633** GASTINNE RENETTE, J. F., Paris, avenue d'Antin, 39.

*Médaille, Londres 1851. Médaille 1e classe, Paris 1855. Médaille, Londres 1862. Médaille 1e classe, Paris 1867.*

Armes de luxe, canons de fusils, carabines, pistolets, etc.

**1634** GEREST, A., Saint-Étienne.

Armes diverses.

**1635** GEVELOT, Paris, rue Notre-Dame des Victoires, 30.

*Médaille de bronze, Londres 1851, 1862. Médaille d'or (collective), Paris 1855. Médaille d'argent Paris 1855. Médaille d'or (collective), Paris 1867. Médaille d'argent, Paris 1867. Croix de la Légion d'honneur.*

Munitions de guerre et de chasse.

**1636** GRIMEUF, Bordeaux, rue Saint-Gènes, 101.

Fusil d'invention nouvelle.

**1637** JAVELLE DAGAND, à Saint-Étienne.

Canons de fusils.

**1638** LAFFITEAU LEFAUCHEUX ET H. RIÉGER (maison Lefaucheux), à Paris, rue Vivienne, 37.

*Médaille, Londres 1851. Médaille d'honneur, Paris 1855. Médaille d'argent, Paris 1867.*

Fusils de chasse à broches et à percussion centrale; pistolets de luxe et revolvers. — Spécimen de cartouches de chasse.

**1639** LE BLANC-GRANGER, E., Paris, Boulevard Magenta, 10.

*Médaille d'argent, Paris 1855. Prize medal, Londres 1862. Médaille de bronze, Paris 1867.*

Armures; panoplies et pièces d'armures.

**1640** LE MAT, COLONEL A., Paris, rue Lisbonne 11.

*Médaille d'or (collective), Paris 1867. Médaille d'argent (personelle), Paris 1867. Médaille de bronze (personnelle), Paris 1867.*

Revolvers et carabines à mitraille. — Doigt automatique pour l'oblitération de la lumière des canons se chargeant par la bouche. — Appareil pour rayer les canons, armes portatives et autres (par compression).

**1641** PONDEVAUX, à Saint-Étienne (Loire), Place de l'Hôtel de Ville.

Armes.

**1642** ROBLIN, ERNEST GABRIEL, Paris, rue de la Ville-l'Évêque, 9 et 11.

*Médaille d'argent.*

Armes de chasse à percussion centrale et à broche, d'un système nouveau.

**1643** RONCHARD-SIAUVE, à Saint-Étienne.

Canons de fusils.

**1644** ROUSSELOT ET Cie, A., Paris, avenue Bosquet, 20.

Armes diverses, système Muller.

**1645** DE VILLANNEVA, E., à Bayonne, rue du Port Neuf, 19.

Fusil.

**1646** YAUTIER, ANDRÉ, Lille, rue de la Barre, 6.

Plastron cuirassé à l'épreuve de la balle, du sabre et de la bayonnette.

---

## SECTION E.

### MATÉRIEL ET PROCÉDÉS EMPLOYÉS DANS LA FABRICATION DES OBJETS CI-DESSUS INDIQUÉS.

**1647** BARIQUAND ET FILS, Paris, rue Oberkampf, 127.

Fraises à tailler les métaux fabriquées mécaniquement.

**1648** BUHLER, Paris, rue Lamande Batignolles, 15.
Poudre à polir.

**1649** CHATEAU, LOUIS AUGUSTE, à Paris, rue Biragne 14.
Papier verré et emérisé. — Toile verrée et emérisée.

**1650** DANDOY-MAILLIARD LUCQ ET C^ie^, à Maubeuge (Nord).
*Prize medal, Londres 1851. Médaille, Paris 1855. 2 médailles d'argent, Paris 1867.*
Machines-outils à cintrer, percer, poinçonner et à cisailler.

**1651** DUMAS-FREMY, Paris, rue Beautreillis, 23. Fabrique à Ivry sur Seine.
*Mention honorable, Paris 1855. Mention honorable, Paris 1867.*
Papiers et toiles à polir les métaux.

**1652** EDELINE, AMÉDÉE JEAN, Paris, rue du Temple, 147.
*Mention honorable, Paris 1867.*
Pierres à brunir.

**1653** GENEZ-BESSON ET BERNARD, à Lods (Doubs).
Machine à fabriquer les clous.

**1654** LECACHEUX, A. E., Passage d'Angoulême du Temple, 4.
*Médaille de bronze, Paris 1867.*
Machines à poinçonner et à cisailler; à fraiser; à cintrer les tôles.

**1655** LAMBERT ET C^ie^, SOCIÉTÉ DES USINES DE, Vuillafans (Doubs).
*Médaille de bronze, Paris 1855. Médaille de bronze, Paris 1867.*
Machines à clous.

**1656** MAILFERT, JULES, à Châtillon sur Seine (Côte d'Or).

Noirs de fonderies. — Noirs végétaux. — Noirs minéraux et noirs d'étuve.

**1657** MARTINIER, Lyon, rue Duguesclin, 48.

Machines pour affûter et donner la voie à tous genres des scies.

**1658** MONIER, J., Paris, rue Leroux; avenue Uhrich, 44.

Ciment et fer inaltérable applicable à tous les ouvrages d'art, d'industrie, d'horticulture, etc.

**1659** ROUS, E., Paris, rue Mouffetard, 70.

*Mention honorable, Paris 1867.*

Trousquin. — Equerre. — Calibre à coulisse.

**1660** SABATON, Toulouse, rue Riquet, 57.

Graisses à métaux.

# GROUPE VIII.

## BOIS OUVRÉS.

### SECTION A.

### CHARPENTERIE ET MENUISERIE.

#### PARQUETS, CROISÉES, PORTES, ETC.

**1661** BERTRAND, Frédéric, Paris, avenue de Clichy, 100.

Constructions en bois. — Porte d'entrée du pavillon de la commission française. — Porte d'hôtel style Louis XIII, vieux chêne sculpté.

**1662** COMMARET, Paris, rue d'Allemagne, 92.

Etaux en bois debout; tables, buffets, billots, etc.

**1663** MEYZOUNIAL, jeune, Sarlat (Dordogne).

Panneaux de parquets (bois).

**1664** SOLAL et LICHAH, Alger, rue de la Lyre, 6.

Pavillon arabe en bois sculpté et doré avec peintures et découpages arabes.

**1665** TRICOTEL, A., VALADIN ET C^ie^, Paris, rue d'Hauteville, 51. Usine à Asnières (Seine) et à Valence (Drôme).

*Médaille, Londres 1855. Médaille d'argent, Paris 1867.*

Treillages et constructions rustiques.

---

## SECTION B.

### FABRICATION DES MEUBLES, ÉBÉNISTERIE.

**1666** ALLARD, FILS, ET M. CHOPIN, Paris, faubourg du Temple, 50.

Cartouches riches sculptés avec figures. — Cabinet sculpté noyer et ivoire, style Louis XVI.

**1667** CHARMOIS, CHRISTOPHE, ET E. LEMARINIER, GENDRE, Paris, rue du faubourg Saint-Antoine, 21.

*Médaille d'argent, Paris 1855. Prize medal, Londres 1862. Médaille d'argent, Paris 1867.*

Meubles en tous genres.

**1668** COLIN, DAMON ET C^ie^, Paris, rue du faubourg Saint-Martin, 76.

Meubles et siéges.

**1669** DIEHL, Paris, rue Michel le Comte, 19.

*Médaille de bronze, Paris 1855. Médaille d'argent, Paris 1867.*

Meubles de divers styles.

**1670** DROUARD, Paris, rue Saint-Dominique, 35.
Meubles.

**1671** ELIAERS, A. E., Paris, Boulevard Voltaire, 188.
*Mention honorable, Paris 1867.*
Siéges et pliants mécaniques pour malades et étude.

**1672** FOURDINOIS, Paris, rue Amelot, 46.
Meubles.

**1673** GALLAIS, ALBERT, Paris, Boulevard Richard Lenoir, 77.
*Médaille de bronze, Paris 1855. Médaille de bronze, Londres 1862. Médaille de bronze, Paris 1867.*
Meubles de style laqués et autres.

**1674** GŒKLER, FRANÇOIS, Paris, faubourg Saint-Antoine, 127.
*Médaille de bronze, Paris 1867.*
Meubles de chambre à coucher, style Louis XVI. — Meubles de salon styles divers.

**1675** GRENIER, LOUIS, Paris, rue du faubourg Saint-Antoine, 159.
Ebénisterie.

**1676** GUÉRET, FRÈRES, Paris, rue Lafayette, 216.
*Médaille 1^e^ classe, Paris 1855. Prize medal, Londres 1862. Médaille d'or, Paris 1867. Croix de la Légion d'honneur, Paris 1867.*
Buffet de salle à manger et meubles de salon. Ameublement complet.

**1677** GUITER ET C^ie^, Paris, rue Lafayette, 119.
Billards.

**1678** HUNSINGER, Paris, rue Sedaine, 13.
*Médaille de bronze, Paris 1867.*
Meubles en ébène et en ivoire.

**1679** LANNEAU, J B., Paris, rue Saint-Ambroise, 9.

*Mention honorable, Paris 1855. Médaille d'argent, Paris 1867.*

Meubles et siéges de divers styles.

**1680** LEFÈBURE ET DENISSE, Paris, rue du Petit Carreau, 14.

*Médaille d'argent, Paris 1855.*

Meubles de salle à manger.

**1681** LEVY ET WORMS, Paris, rue de la Chaussée d'Antin, 13; rue Halévy, 16.

Ebénisterie artistique.

**1682** MAZAROZ, PAUL, Paris, Boulevard Richard Lenoir, 100.

*Médaille de 1^e^ classe, Paris 1855. Prize medal, Londres 1862. Médaille d'or, Paris 1867.*

Meuble gréco-renaissance en noyer à fonds d'or. — Lit chêne modèle Cluny; Chaises, tables et meubles divers.

**1683** PECQUEREAU, FILS, ET A. GILBERT, Paris, rue du Chemin Vert, 7.

*Prize medal, Londres 1862. Médaille de bronze, Paris 1867.*

Tapisserie, Ebénisterie, Sculpture, Siéges.

**1684** RONDILLON, E. S., Paris, rue Caumartin, 9.

*Médaille d'or et Chevalier de la Légion d'honneur, Paris 1867.*

Meubles.

**1685** SCHMIDT ET PIOLLET, FRÈRES, Paris, rue de Charonne, 22.

Ameublements complets en tous genres et de tous styles. — Tapisseries. — Meubles antiques et de fantaisies.

**1686** VANLOO, PETRUS, Paris, rue Sedaine, 17.
*Mention honorable, Paris 1855. Médaille d'argent, Paris 1867.*
Chaise articulée.

**1687** VELAY, F., Paris, rue de la Villette, 15.
Chaises articulées pliantes.

**1688** WORMS, B., Paris, rue Royale, 10.
Meubles.

---

## SECTION C.

### PRODUITS DE BOIS DE FENTE.

TONNEAUX, BARDEAUX, CERCLES.

**1689** THIERRY, Chouze sur Loire (Indre-et-Loire).
Barillets.

---

## SECTION E.

### PLACAGES, TABLETTERIE ET MARQUETERIE.

**1690** LATRY, A., Paris, rue du Théâtre, 93 (Grenelle).
*2 médailles, Londres 1862. Hors concours, Paris 1867. Croix de la Légion d'honneur.*
Articles en bois durci montés et non montés.

**1691** VIGUÈS, FILS, ET HÉMARD, Paris, faubourg Saint-Antoine, 59.
Placages noyer.

## SECTION G.

### SCULPTURES EN BOIS.

**1692** ALEXANDRE, Jne, Paris, faubourg Saint-Antoine, 93.
Cadres en bois, sculptés et dorés.

**1693** LE CHESNE, PL., ET FILS, Paris, rue Say, 10.
Sculpture décorative. — Salon complet. — Fontaine sculptée.

**1694** LEFEVRE, E., Paris, rue Blomet, 34.
Sculpture décorative.

**1695** WALLE, E., Paris, rue de Navarin, 23.
Sculptures sur bois.

## SECTION J.

### PEINTURE, TEINTURE ET DORURE DES OBJETS EN BOIS.

**1696** BROT, LÉOPOLD, Paris, faubourg Saint-Denis, 89.
Dorure sur bois.

**1697** PICAREL, Paris, faubourg Poissonnière, 153.
Dorure sur bois.

**1698** QUILLET, E. P. N., Paris, rue Bellefond, 11.
Peinture et dorure sur bois.

**1699** SOCIÉTÉ DE PEINTURE DÉCORATIVE ET D'IMPRESSION SUR ÉTAIN, Paris, rue de Rocroy, 12. WILBANN, A., Gérant.
Peinture décorative.

**1700** SOUTY, L., ET Cie, Paris, rue Vanneau, 33.
*Médaille de bronze, Paris 1855.*
Peinture et dorure sur bois.

---

## SECTION K.

### MATÉRIEL ET PROCÉDÉS EMPLOYÉS DANS L'INDUSTRIE DES BOIS.

**1701** ARBEY, Fd, Paris, Cours de Vincennes, 41.
*Médaille de bronze, Londres 1851. Médaille de bronze, Paris 1855. Médaille de bronze, Londres 1862. Médaille de bronze, Paris 1867.*

Scierie verticale à cylindres à plusieurs lames. — Scierie circulaire. — Scierie à lame sans fin. — Machine à raboter. — Machine à façonner les raies, les sabots. — Machine à mortaiser et à tenons. — Machine à faire les moulures droites et cintrées. — Scierie circulaire à engrenage. — Scierie circulaire à pédale. — Scierie à lame sans fin à engrenage. — Scierie à lame sans fin à pédale. — Scierie alternative à découper. — Tour à ovales et à torses.

**1702** BARAS, E., Paris, rue de Reuilly, 13.

*Médaille d'argent, Paris 1862. Médaille d'argent, Paris 1867. Médaille de bronze, Paris 1867.*

Une scie à ruban, bâtie en fonte. — Une scie circulaire et diverses machines à travailler le bois.

**1703** BILLÈS, BY., Auribeau (Alpes Maritimes).

Ebauchons pour pipes de bruyère.

**1704** DUGOUJON, Paris, rue de Lyon, 41.

*Médaille, Paris 1867.*

Scies.

**1705** GUILLIET, FRANÇOIS, Auxerre (Yonne).

Machine à raboter les bois. — Machine à mortaiser. — Machine dite toupie. — Machine à tourner les moyeux de roue.

**1706** PERIN, PANHARD ET C^ie^, Paris, faubourg Saint-Antoine, 37.

*Prize medal, Londres 1851. Médaille 1^e^ classe, Paris 1855. Prize medal, Londres 1862. Médaille d'or et médaille d'argent, Paris 1867. Chevalier de la Légion d'honneur.*

Scie à cylindres. — Machine à chariot libre. — Machine à mortaiser. — Tour à bâtons. — Machine à raboter. — Machine à moulures. — Machine à dégauchir. — Machine à faire les raies. — Machine à mortaiser. — Scie à découper.

# GROUPE IX.

## OBJETS EN PIERRE. INDUSTRIE DE LA VERRERIE ET DE LA CÉRAMIQUE.

### SECTION A.

### OBJETS EN PIERRE, ARDOISE ET CIMENT

TUYAUX, PIERRES À AIGUISER, MEULES, OBJETS EN MARBRE VRAI ET ARTIFICIEL, OBJETS D'ORNEMENTATION, CARRELAGE, ETC.

**1707** BAILLY ET C^ie^, à La Ferté sous Jouarre (Seine-et-Marne).

*Médaille, Paris 1855, 1867. Mention honorable, Londres 1862.*

Meules à moulin.

**1708** CHASSAING PEYROT ET C^ie^, à Domme (Dordogne).

Meules à moulin; carreaux.

**1709** CIVET, FILS, ET C^ie^, Paris, Boulevard de Denain, 8.

Pierres de taille.

1710 DEMARLE, LONQUÉTY ET Cie, à Boulogne sur Mer (Pas de Calais).
Ciments.

1711 DERVILLÉ ET Cie, Paris, quai Jemappes, Usines à Houdain, Hon, Hergies, Pont, Jeumont et Valenciennes (Nord).
Marbres, Albâtres, Granits et Pierres.

1712 DUPETY, THEUREY-GUEUVIN, BOUCHON ET Cie, à La Ferté sous Jouarre (Seine-et-Marne).
*Prize medal, Londres 1851, 1862. Médaille d'argent, Paris, 1855, 1867.*
Meules à moulin.

1713 DURRSCHMIDT, Lyon, rue du Sacré-Coeur, 76.
Émeri artificiel; pierres à faux, meules et aiguisoirs en émeri; meules à moulin.

1714 FAUQUEUX, A., à La Ferté sous Jouarre (Seine-et-Marne).
*Médaille, Paris 1867.*
Meules.

1715 GAILLARD AÎNÉ, PETIT ET A. HALBOU, à La Ferté sous Jouarre, Cie Meulière du Bois de la Barre.
Meules à moulin; carreaux.

1716 GAZ, Cie PARISIENNE D'ÉCLAIRAGE ET DE CHAUFFAGE PAR LE.
Cornues à gaz réfractaires.

1717 GAZ, COMPAGNIE PARISIENNE D'ÉCLAIRAGE ET DE CHAUFFAGE, Paris, rue Condorcet, 6.
Cornues réfractaires pour la fabrication du Gaz.

**1718** HARDOUIN, A. N., Paris, rue Breda, 26.

*Médaille de bronze, Londres 1851. Médaille de bronze, Paris 1855. Médaille de bronze, Londres 1862. Médaille de bronze, Paris 1867.*

Sculpture et décoration, porte et dessins de porte, panneaux, corniche en carton pierre, style Louis XVI.

**1719** HERMANN, G., Paris, rue de Charenton, 92.

*Council Medal, Londres 1851; 2 médailles d'argent, Paris 1855; 2 médailles, Londres 1862; 2 médailles d'argent, une de bronze et une mention honorable en 1867; croix de la Légion d'honneur.*

Vases, Coupes en granit, en porphyre et autres matières dures avec et sans ornements en bronze.

**1720** LALLIER, P., à La Ferté sous Jouarre (Seine-et-Marne).

Meules à moulin.

**1721** LAQUIEZÉ, J., ET ARTUS, à Domme (Dordogne).

Meules de moulin.

**1722** LAUZUN, F., ET Cie, à Bourg St. Andéol (Ardèche).

Carrelage.

**1723** LEFEBVRE, E. P., Paris, rue Blomel, 34, sculpteur. PICAREL, V., faubourg Poissonnière, 153, doreur.

Carton pierre appliqué à la sculpture décorative. Portes d'intérieur d'appartement style Louis XIV. et Louis XVI. Panneaux et Corniches styles Louis XV. et Louis XVI.

**1724** LEFÈVRE, BENJAMIN CHRISTOPHE, Paris, rue Elzevir, 6.

*Mention honorable, Paris 1867.*

Meules émérifères et articles à polir.

**1725** LOICHEMOLLE, Paris, rue St. Sabin, 64, 68.
*Médaille, Paris 1867.*
Cheminées de marbre, onyx, avec bronzes, et en vert campan.

**1726** MALIANO ET FAVIER, Paris, rue d'Hauteville, 28.
Échantillons d'onyx du Mexique.

**1727** MARGA, E., Paris, Boulevard St. Germain, 13.
*Médaille de bronze, Londres 1851. Médaille d'argent, Paris 1867.*
Cheminées en marbre. Collection d'échantillons, etc.

**1728** MESNET, T., Cinq-Mars-la-Pile (Indre-et-Loire).
*Mention honorable, Paris 1867.*
Meules de moulin.

**1729** MIGNOT, L., Paris, Boulevard Voltaire, 173.
Ciment propre à la restauration des marbres, édifices, etc., dit: Néo-Silexore.

**1730** MOULIN, J., à Epernon et Maintenon (Eure-et-Loir).
Meules et carreaux de meules.

**1731** PARFOURY ET LEMAIRE, Paris, rue Saint-Sabin, 62.
*Médaille d'or, Paris 1867.*
Deux cheminées. Une Vasque montée avec bas reliefs.

**1732** PAVIN DE LAFARGE, à Viviers (Ardèche).
Chaux hydraulique.

**1733** PAVY, E., au château de Claveau, près Mézières en Brenne (Indre).
*Médaille d'or, Paris 1855.*

Briques à conjonction; Cadre ou Chambranle de porte et de fenêtre, à conjonction, en fonte, en bois ou pierre, grenier conservateur.

**1734** PONT-OLLION-NICOLET, à Grenoble (Isère).
Dallages de divers types, en Ciment Vicat artificiel; Carrelages mosaïques de ciment, etc.

**1735** RASETTI, V. A. ET BAILLIF, Paris, rue Choron, 18.
Panneau décoré en carton pierre et dessins de décoration.

**1736** ROGER, FILS, ET C^ie^, à La Ferté sous Jouarre, (Seine-et-Marne).
*Médaille, Paris 1867.*
Meules de moulin.

**1737** SOCIÉTÉS RÉUNIES DES ARDOISIÈRES DE RIMOGNE (Ardennes). ROTHER FRÈRES, À BINGEN SUR RHIN, seuls représentants.
Ardoises.

**1738** SOUSBIE, Lyon, rue de l'Hôtel de Ville, 45.
Pierre émeri.

## SECTION B.

## PORCELAINE, FAIENCE ET AUTRES POTERIES, TERRES CUITES.

### TUYAUX, SERVICES DE MÉNAGE, PIÈCES D'ORNEMENT, POÊLES, ETC.

**1739** AUBRY, J., à Bellevue près Toul (Meurthe).

*Médaille de bronze, Paris 1867.*

Faïences artistiques, Vases cachepots, jardinières, faïences décorées genre Rouen, Nevers, Italien.

**1740** BARBIZET, A., Paris, Place du Trône, 15.

Poteries artistiques imitation de Bernard de Palissy.

**1741** BORIE, P., Paris, rue de Pontoise, 7.

*Prize medal, Londres 1851. Médaille d'honneur, Paris 1855. Médaille d'or, Paris 1867.*

Briques creuses ou tubulaires; Matériaux de construction.

**1742** BOUDART, THÉRIOT, Paris, Boulevard Richard Lenoir, 146.

Terre cuite et porcelaine galvanisée.

**1743** BOULENGER, H., à Choisy-le-Roi (Seine).

*Médaille d'argent, Paris 1867.*

Faïences et services de table; articles de décoration.

**1744** BOUSQUET, L., ET Cie, Lyon, Chemin de Gorge de Loup (Vaise).

*Médaille d'argent, Paris 1867.*

Cornues en terre réfractaire pour la production du gaz d'éclairage.

**1745** BRIANCHON, J. AÎNÉ, Paris, Quai Valmy, 201.
*Prize medal, Londres 1862. Médaille de bronze, Paris 1867.*
Porcelaines, faïences et cristaux, avec application de couleurs nacrées.

**1746** Mᵉˡˡᵉ CAILLE, F., Paris, rue de Rome, 111.
Faïences et porcelaines d'art.

**1747** Mᵐᵉ DE CALLIAS, B., Paris, rue Montalivet, 18.
Faïences artistiques; vases; services; panneaux et médaillons.

**1748** CELLIÈRE, L., Paris, rue de la Sorbonne, 22.
Faïences et verreries Arabes; verres émaillés.

**1749** COLLINOT, E., Paris, rue Royale, 13.
*Médaille d'or et médaille d'argent, Paris 1867.*
Faïences artistiques, dites Persanne, Japonaise; faïence architecturale.

**1750** COU-ENNE-HATIER ET Cᵉ, Paris, rue des Bois, 26 (Belleville).
*Mention honorable, Paris 1855. Médaille, Paris 1867.*
Produits réfractaires.

**1751** DECK, TH., Paris, Passage des Favorites, 20 (Vaugirard).
*Médaille, Londres 1862. Médaille d'argent, Paris 1867.*
Faïences décoratives et architecturales; faïences incrustées.

**1752** DELANGE, H., Paris, rue Bonaparte, 8.
Briques de revêtement et de pavage en faïence.

**1753** DETEMMERMAN, Paris, rue de Paradis-Poissonnière, 52.
*Médaille, Paris 1867.*
Fleurs en porcelaine.

**1754** DUMAIGE, H., Paris, rue Saint-Maur, 214.
Terres cuites artistiques, groupes, statuettes, etc.

**1755** GEOFFROY ET C^ie^, à Gien (Loiret).

*2 Médailles d'argent, Paris 1867.*

Faïences artistiques et de services de table.

**1756** GOSSE, Paris, rue Paradis-Poissonnière, 22.

*Médaille, Londres 1862. Médaille d'or, Paris 1867.*

Porcelaine dure allant au feu.

**1757** HACHE, AD., ET PEPIN LEHALLEUR, FRÈRES, Paris, rue de Paradis-Poissonnière, 23, et à Vierzon (Cher).

*Médailles d'argent, Paris 1855, 1867. Médaille d'or, Paris 1867. Prize medal, Londres 1862. M. Hache, décoré de la Légion d'honneur, 1862.*

Porcelaines et décors, services de table, de thé et de café, vases et fantaisies; porcelaines blanches et à feu.

**1758** HOURY, J., Paris, Boulevard Strasbourg, 37.

*Médaille de bronze, Paris 1867.*

Porcelaines et faïences d'art. Meubles fantaisie.

**1759** KLOTZ, J., Paris, rue de Paradis-Poissonnière, 22.

*Médaille de bronze, Paris 1867.*

Peinture, décors et impression sur porcelaines: Services de table, jardinières et objets montés sur bois et sur bronze.

**1760** LAURIN, F., à Bourg-la-Reine (Seine).

*Médaille de bronze, Paris 1867.*

Faïences d'art: vases, coupes, jardinières.

**1761** PARVILLÉE, L., Paris, rue Neuve Fontaine Saint-Georges, 1.

Céramique d'art et architecturale.

**1762** PULL, G., Paris, rue Blomet, 122.

Céramique d'art. Genre Bernard Palissy, principalement les copies des musées.

**1763** RICHARD, L. E. V., Paris, rue Albouy, 9 ter.

Terres cuites; creusets, poteries de ménage, Tuyaux, etc.

**1764** ROUSSEAU, E., Paris, rue Coquillière, 41.

*Médaille, Londres 1862. Médaille de bronze, Paris 1867.*

Porcelaines dures peintes au 1/2 grand feu; porcelaines avec décorations pâtes rapportées; porcelaines tendres avec émaux en relief; faïences avec peintures sur émail cru; terres vernissées; émaux sur cuivre.

**1765** SERGENT, TH., Paris, avenue d'Orléans, 106. (Petit Montrouge.)

Poteries d'art émaillées genre Bernard de Palissy, etc.

**1766** SOUPIREAU ET FOURNIER, Paris, rue Hallé, 7.

*Médaille, Paris 1867.*

Faïences artistiques.

**1767** TABOUX, à Lyon (Croix Rousse) chez M. Sanlaville.

Porcelaines, cristaux, faïences, décorés avec la décalcomanie.

**1768** THIERRY, G., Paris, rue Caumartin, 48.

Porcelaines et cristaux.

**1769** VION, D., ET BAURY, Paris, rue Paradis-Poissonnière, 28.

Porcelaines et cristaux.

**1770** WOODCOCK, F., Paris, rue de Paradis-Poissonnière, 17.

Fleurs et bouquets en porcelaine.

## SECTION C.

## CRISTAUX; VERRERIE DE LUXE ET VITRAUX.

### VERRE ET VERRE DE GOBELETERIE, VITRES, GLACES; IMITATIONS DE PIERRES PRÉCIEUSES, PERLES, ÉMAUX, ETC.

**1771** AILLERET, JEUNE, Paris, rue d'Hauteville, 72.
Cristaux et verreries décorés.

**1772** ALEXANDRE, JEUNE, Paris, faubourg Saint-Antoine, 72.
*Médaille d'argent. Paris 1867.*
Spécialité de miroirs de Venise; Miroiterie de luxe et ordinaire.

**1773** AUBRIOT, E., Paris, faubourg Saint-Denis, 188, 190.
Verres à vitres décorés.

**1774** APPERT, FRÈRES, Paris, 66, rue Notre-Dame de Nazareth. Usine à la Villette, rue de l'Ourcq.
Verres, émaux et cristaux blancs ou colorés en tubes ou baguettes. — Tubes pour niveaux d'eau, pour baromètres, thermomètres et appareils de physique et de Chimie. — Émaux en galettes pour cadrans de montres et pendules. — Emaux à bijoux. Cristaux à tailler pour lapidaires et imitation de pierres fines. — Verres de couleur en feuilles.

**1775** AUDY, L., Paris, rue Montmorency, 40.
Perles, imitation.

**1776** BAPTEROSSES, F., Manufacture à Briare (Loiret), rue du Grand-Chantier, 7.

*Prize medal, Londres 1851. Légion d'honneur et méd. d'honneur, Paris 1855. Médailles, Londres 1862. Médaille d'or, Paris 1867.*

Boutons, perles et clous d'émail.

**1777** BARRI, JEAN PIERRE, Paris, rue du Temple, 170.

*Médaille de bronze, Paris 1855.*

Camées durs, mosaique, corail, etc.

**1778** BESNARD, JEUNE, à Châlon sur Saône.

Vitraux peints.

**1779** BISSINGER, GEORGES, Paris, rue du Quatre Septembre, 31.

*Médaille d'argent, Paris 1867.*

Camées et parures.

**1780** BITTERLIN, FILS, P., Paris, rue de l'Université, 123.

*Médaille de bronze, Paris 1867.*

Verres et glaces gravés et émaillés, glaces et cristaux décorés.

**1781** BLOCH, Paris, rue du Chaume, 3.

Pierres fines.

**1782** BROCARD, PH., Paris, rue de Sèvres, 94.

Lustres et glaces.

**1783** BUSINGER, Paris, rue Magnan, 22.

Bijoux en verre doré, perles.

**1784** CARMÉLITES DU MANS (Atelier des), RATHOUIS, E., administrateur des ateliers, au Mans (Sarthe).

Vitrail représentant une VIERGE MÈRE sous une architecture renaissance.

**1785** CHABIN, H., Paris, Boulevard d'Enfer, 30, 32.
Vitraux religieux.

**1786** COMPAGNIE GÉNÉRALE DES VERRERIES DE LA LOIRE ET DU RHÔNE, à Rive de Gier (Loire).
Bouteilles, verres à vitres blancs et de couleurs, gobeletterie.

**1787** DEVIOLAINE ET Cie, Vauxrot près Soissons (Aisne).
Bouteilles pour vins mousseux.

**1788** DIDRON, E. A., Paris, rue Saint-Dominique Saint-Germain, 23.
*Médaille de bronze, Paris 1855. Médaille, Londres 1862. Médaille d'argent, Paris 1867.*
Vitraux religieux; vitraux d'ornementation.

**1789** DOPTER, J., ET Cie, Paris, avenue du Maine, 21.
*Médaille de bronze, Paris 1867.*
Gravures sur verre ou sur glace, par impression lithographique.

**1790** DRUELLE, à Orleans, rue du Bourdon blanc, 58.
*Médaille de bronze, Paris 1867.*
Imitation de pierres précieuses.

**1791** GIOBERTINI, N., Paris, Boulevard Sébastopol, 9.
Coraux.

**1792** GRANGES, DES, CH., MAISON THIBAUD, Clermont-Ferrand, rue Grégoire de Tours.
*Médaille de bronze, Paris 1867.*
Vitraux de différents styles.

**1793** GUGNON, FILS, Paris, rue du faubourg Saint-Denis, 130.
Glaces et verres décorés.

**1794** GUYÉTANT, à Paris, Boulevard Montmartre, 19, et rue Lepic, 102, Montmartre.

*Médaille de 1^e^ classe, Paris 1855. Médaille d'argent, Paris 1867. Croix de la Légion d'honneur.*

Camées.

**1795** HIM ET B. DELALEUGUE, Lyon, rue de l'Hôtel de Ville, 4.

Pierres artificielles dites Pierres d'Orient.

**1796** HUCK, E., Chef d'Escadron de place, à Saint-Germain-en-Laye.

Émaux.

**1797** HUE ET C^ie^, rue Saint-Maur, 146.

Cristaux moulés intérieurs à diamants, pour diverses industries.

**1798** HUGEDÉ, P. C., Paris, Boulevard Bonne Nouvelle, 40.

*Médaille de bronze (grand module), Paris 1867. 2 médailles d'argent, Paris 1867. Médaille d'or, Paris 1867.*

Ornements, lettres, chiffres, armoiries, blasons, médailles, etc., en glaces, verres, cristaux et métaux émaillés pour enseignes, décorations etc.; plaques diverses.

**1799** DE KŒPFF, G., Paris, Boulevard Poissonnière 14.

Couronnes funéraires en perles de Vénise.

**1800** JOUANIN, CHARLES VICTOR, Paris, rue de Turbigo, 56.

*Prize medal, Londres 1862. Médaille d'argent, Paris 1867.*

Camées durs et coquilles, non montés.

**1801** LAFAYE, P., Paris, rue Lepic, 24.
Vitraux religieux, vitraux d'appartement et de luxe.

**1802** LOREMY ET GRISEY, Paris, rue de Charonne, 102.
Miroiterie de luxe et de bâtiment.

**1803** LORIN, A., à Chartres (Eure-et-Loir).
*Mention honorable, Paris 1867.*
Verrières de divers styles, vitraux de décoration et d'appartement.

**1804** LUSSON, A., ET LEFÈBVRE, LÉON, Paris, rue de Laval, 21 bis.
*Médaille de bronze, Londres 1851. Médaille de bronze, Paris 1855. Médaille 1^e^ classe, Londres 1862. Médaille d'argent, Paris 1867. Décoré de la Légion d'honneur. 1867.*
Vitraux de différents styles.

**1805** MERCIER, A., Paris, Boulevard Beaumarchais, 72.
*Prize medal, Londres 1851, 1862. Médaille d'argent, Paris 1855, 1867.*
Cylindres en verre de plusieurs formes pour couvrir objets divers.

**1806** MOISSON, Paris, rue Saint-Honoré, 87.
Craies.

**1807** NICOD, P., Paris, rue de Régard, 6.
*Médaille de bronze, Londres 1862.*
Vitraux décoratifs de différents styles.

**1808** OTTIN, L. A., Paris, rue Vincent Compoint, Paris. Montmartre.
Vitraux religieux, vitraux d'appartement.

**1809** OUDINOT, E., Paris, rue de la Grande Chaumière, 6.

Vitraux religieux et restauration d'anciens vitraux.

**1810** PELLETIER, M. A., ET FILS, à Saint-Just sur Loire (Loire).

*Médaille de bronze, Paris 1867.*

Verres à vitres de couleurs, en feuilles et en canons.

**1811** PINSON, E., Paris, Boulevard Saint-Martin, 13.

*Médaille d'argent, Paris 1855. Médaille, Londres 1862. Médaille d'argent, Paris 1867.*

Imitation de pierres précieuses, etc. (écaille et ivoire).

**1812** POTTIER, ALFRED, Paris, rue Montorgueil, 67.

*Médaille d'argent, Paris 1855. Médaille, Londres 1862. Médaille d'argent et médaille de bronze, en 1867.*

Émaux style Henri II, émaux artistiques en bonbonnières, flacons, coupes, coffrets, etc.; petits vases genre Watteau et Boucher.

**1813** REGAT, FILS, Paris, rue Turbigo, 53.

Pierres fausses.

**1814** RENARD, ED., ET Cie, Paris, rue de Bondy, 66.

Verres à gaz en mica.

**1815** SALLERON, Paris, rue aux Ours, 43.

Émaux.

**1816** SCHULZ, J. G., Paris, rue Nollet-Batignolles, 10.

Camées sur pierres fines.

**1817** SAINT-GOBAIN, CHAUNY ET CIREY, SOCIÉTÉ DES MANUFACTURES DE GLACES ET DE PRODUITS CHIMIQUES DE, à Paris, rue Saint-Denis, 313.

Glaces, verres pour toitures et dallage, glaces pour phares et miroirs de télescope.

**1818** SOUCHET, F., Paris, rue de Buffon, 7.
*Médaille d'or, Paris 1867.*
Fleurs en émail.

**1819** TIERCELIN, Paris, rue Vandamme, 27.
Gravures et peintures sur verre, vitraux d'appartement.

**1820** TIERCELIN, A., Paris, rue de Turbigo, 38.
*Médaille de bronze. Paris 1867.*
Pièces pour lustres en cristal de roche, verre optique en tous genres.

**1821** TOPART, FRÈRES, Paris, rue Chapon, 31.
Pierres fausses.

**1822** VALÈS, CONSTANT, Paris, rue Saint-Martin, 213.
*Médaille, Londres 1851. Médaille de 1^e^ classe, Paris 1855. Prize medal, Londres 1862. Médaille d'argent, Paris 1867.*
Assortiment de perles fines, imitation et différentes matières employées à leur fabrication.

**1823** VIMONT, La Pierre par Bouloire (Sarthe).
Verreries pour appareils de Chimie.

## SECTION D.

### MATÉRIEL ET PROCÉDÉS CONCERNANT LA FABRICATION DES OBJETS CE-DESSUS.

**1824** APPERT, FRÈRES, Paris, 66, rue Notre-Dame de Nazareth. Usine à la Villette.

Couleurs vitrifiables broyées pour la peinture sur porcelaine dorée, faïence, pâte tendre, le décor des cristaux, les vitraux, la peinture sur émail, etc.

**1825** FEIL, CHARLES.

Composition à base d'alumine pour imitation de pierres.

# GROUPE X.

## TABLETTERIE, MAROQUINERIE, BIMBELOTERIE.

### SECTION A.

### OBJETS EN ÉCUME DE MER, EN IVOIRE, EN ÉCAILLE, EN NACRE, EN BALEINE, EN CIRE ET EN LAQUE.

**1826** BELLADINA, J., Paris, faubourg du Temple, 41.
Imitation d'ambre et de Corail.

**1827** BERTRAND, A., Paris, rue du Chaume, 15.
*Médaille de bronze, Paris 1867.*
Objets d'art et de fantaisie.

**1828** CANELLE, L. H., Paris, rue du Temple, 175.
*Mention honorable, Paris 1867.*
Sculptures sur ivoire, tabletterie. — Pendule genre Louis XVI.

**1829** GALLAIS, A., Paris, Boulevard Richard Lenoir, 77.

Meubles en laque.

**1830** GRANDON, CHARLES, Paris, rue Bichat, 16.

*Médaille d'argent, Paris 1867.*

Billes de billard en ivoire, touches de pianos et autres en ivoire, blanchiment système Grandon.

**1831** GOETSCH, L., Paris, Passage des Panoramas, 14.

*Médaille de bronze, Paris 1867.*

Pipes en écume de mer et ambre; porte-cigares, etc.; objets artistiques divers pour fumeurs.

**1832** JACOBI, H., Paris, rue Saint-Martin, 192.

Porte-monnaie, porte-cigares en écaille; boucles d'oreilles et tous les articles de parure en écaille, incrustés d'or, etc.

**1833** MAZOYER, FILS, ET POINDRON, Paris, Boulevard Richard Lenoir, 123.

Chapelets, médailles, etc.; bijouterie religieuse.

**1834** MERCIER, C. V., Paris, rue des Gravillers, 24.

*Prize medal, Londres 1851, 1862. Médaille d'argent, Paris 1855. Médaille d'argent, Paris 1867.*

Tabatières de fantaisie, en écaille, ivoire, bois exotique.

**1835** TURBOT ET MAYER, Paris, rue Vieille du temple, 108.

*Mention honorable, Paris 1867.*

Objets en ivoire, écaille et nacre avec ornements or et argent.

## SECTION B.

### OBJETS DE GAINERIE ET DE MAROQUINERIE, OBJETS DE FANTAISIE EN CUIR, EN BRONZE, ETC.

**1836** BEYSENS ET BECKERS, Paris, rue Notre-Dame de Nazareth, 20.
Chapelets, médailles, médaillons, statuettes, croix images; bijouterie religieuse.

**1837** BELLAIS, à Brest (Finistère).
Objets en graines exotiques de Macata.

**1838** BEN SADOUN, AÎNÉ, Nice, Quai Masséna, 5.
Articles Algériens.

**1839** BERTRAND, A., Paris, rue de Chaume, 15.
Objets d'art par la galvanoplastic.

**1840** BIONDETTI, N., Paris, rue d'Aboukir, 3.
Objets d'art en filigrane d'acier. — Vases, pendules, coffrets.

**1841** BOUASSE, E., Paris, rue Mabillon, 9.
Bronze, composition appliquée aux statues religieuses.

**1842** CADOUE ET PASSEROTTE, Dijon, rue Magenta, 2.
Porte-Allumettes.

**1843** CHARDON, E., Paris, rue Saint-Martin, 84.
*Médailles d'argent, Paris 1867.*
Coffrets de fantaisie.

**1844** DE L'HOPITAL, Lyon, rue Bouchon, 8.
Malles mixtes indéformables.

**1845** DIDOUT, H. FILS, Paris, rue du Buisson Saint-Louis, 28.
Porte-monnaie, boucles, blagues et porte-cigares

**1846** DUVINAGE, F., MAISON GIROUX, Paris, Boulevard des Capucines, 43.

Bronzes de fantaisie; cristaux montés; porcelaines montées; petits meubles, etc.

**1847** GIVRY, TH., Paris, rue Réaumur, 80.

*Médaille, Paris 1867.*

Fournitures pour machines à coudre; porte aiguilles, cartonnages, maroquinerie.

**1848** KAFFEL, FRÈRES, Paris, rue de la Folie Méricourt, 90.

*Médaille de bronze, Paris 1867.*

Petits meubles et nécessaires. — Articles de fantaisie en bronze doré avec application de porcelaines et fayences artistiques, glaces et cristaux.

**1849** LAMARRE, E. F., Paris, rue Montorgueil, 67.

*Mention honorable, Paris 1867.*

Tabletterie de luxe, porte-cartes, porte-cigares, porte-monnaies, porte cigarettes, briquets, bonbonnières et coffrets montés or et argent. — Fantaisies en niellé, bois des îles, cuir de Russie et autres de toutes sortes.

**1850** LATRY, A., Paris, rue du Théâtre, 93 (Grenelle).

*2 médailles, Londres 1862. Hors concours; Paris, 1867 Croix de la Légion d'honneur.*

Articles en bois durci, montés et non montés.

**1851** LONGUET, A., Paris, Boulevard Sébastopol, 80.

*Médaille de bronze, Paris 1867.*

Buvards, portefeuilles, carnets, serviettes.

**1852** MARX, W., Paris, rue du Chaume, 15.

*Prize medal, Londres 1862. Médaille d'argent, Paris 1867.*

Albums et Maroquinerie.

**1853** MAURICEAU DELAUNAY, à Dijon (Côte d'Or).

Grains de Chapelets percés, tournés et gravés mécaniquement, ivoire, nacre, os, coco.

**1854** MIDOCQ, E., ET FILS, Paris, rue du Temple, 151.

*Prize medal, Londres 1862. Médaille d'argent, Paris 1855. Médaille d'or, Paris 1867.*

Maroquinerie; nécessaires et sacs de voyage, etc.

**1855** MORENWITZ ET C^ie^, Paris, rue Meslay, 22.

Petits meubles laqués, en bois noir, genre chinois.

**1856** PRÉ, Paris, rue des Coutures Saint-Gervais, 6.

Articles de voyage, malles, caisses.

**1857** SANDER, JULES, Paris, rue Saint-Claude au Marais, 8.

Service de table en bronze d'art avec garnitures de porcelaine et cristaux; cave à liqueurs en bronze.

**1858** SCHLOSS, S., Paris, rue Chapon, 15.

*Médaille, Londres 1851, 1862. Médaille, d'argent, Paris 1855. Médaille d'or, Paris 1867. H. C. Croix de la Légion d'honneur, 1855.*

Maroquinerie; tabletterie et articles de voyage.

**1859** SCHULTZ, H., Paris, rue de Turbigo, 22.

Trousses de voyage et sacs garnis, en maroquin, cuir de Russie, et autres cuirs.

**1860** WALCKER, W., Paris, Place de l'Opéra, 3, et rue Rochechouart, 42.

*Médaille d'or, Paris 1855. Médaille, Londres, 1862. Médaille d'argent, Paris 1867.*

Articles de voyage; tentes de campement; tentes de jardins; ameublements en rotin.

---

## SECTION C.

### CANNES, FOUETS, PARAPLUIES, OMBRELLES, ÉVENTAILS, ETC.

**1861** BETHMONT, H., Paris, rue Michel le Comte, 24.

*Médaille d'argent, Paris 1867.*

Eventails et Ecrans.

**1862** DUVELLEROY, J. P., Paris, Passage des Panoramas.

*Prize medal, Londres 1851, 1862. Médaille d'argent, Paris 1865. Hors Concours 1867 (Président du Jury). Croix de la Légion d'honneur.*

Eventails et Ecrans.

**1863** FLÈCHELLE, H., Paris, rue du faubourg Saint-Denis, 156.

*Médaille de bronze, Paris 1867.*

Stores, jalousies, claies roulantes.

**1864** GÉRARD, E., Paris, Boulevard Sébastopol, 101.

Eventails.

**1865** GUÉRIN-BRÈCHEUX, A. M., Paris, Boulevard de Strasbourg, 1.

*Médaille de bronze et médaille d'argent, Paris 1867.*

Eventails.

**1866** MÉRAT, B., Paris, Boulevard Ménilmontant, 49.
Manches de parapluies et d'ombrelles en tous genres de bois, sculptés, etc.

**1867** SARRET TERRASSE ET J. GODIN, à Angers (Maine-et-Loire).
*Médaille d'argent, Paris 1867.*
Parapluies et ombrelles.

**1868** TURBOT ET MAYER, Paris, rue Vieille du Temple, 108.
*Mention honorable, Paris 1867.*
Eventails.

---

## SECTION D.

### PEIGNES, BROSSES, BALAIS, PINCEAUX ET AUTRES OBJETS DE BROSSERIE.

**1869** BRENIER, C., ET GALLIEN, L., Paris, rue Réaumur, 17.
Brosserie fine.

**1870** LOONEN, Paris, rue Neuve Bourg L'Abbé, 8.
Brosserie fine.

**1871** MENESSOU, L., Paris, Passage Bourg L'Abbé, 7.
Soufflets et balais de luxe.

**1872** NADER ET Cie, Paris, rue Béranger, 24.
Eponges de toilette (provenance Syrie).

**1873** RAVENET, AINÉ, Paris, Quai de Passy, 28.
*Mention honorable, Paris 1867.*
Peignes buffle, corne, buis et bois.

**1874** RENNES, A. J. M., Paris, rue Saint-Denis, 116.
*Mention honorable, Paris 1855. Médaille de bronze, Paris 1855. Mention honorable, Londres 1862. Médaille d'argent, Paris 1867.*
Brosserie pour ménage, pour sellerie et équipage. — Brosserie fine.

---

## SECTION E.

### BIMBELOTERIE, JOUETS ET POUPÉES, ETC.

**1875** BONTEMS, B., Paris, rue de Cléry, 72.
*Prize medals, Londres 1851, 1862. Médaille de bronze, Paris 1867.*
Oiseaux mouvants et chantants. — Personnages et animaux automates.

**1876** BÈGUE, A., Paris, rue Saint-Martin, 179.
Jeux aérostatiques de salon.

**1877** BELVILLE, PAUL, Paris, rue Dombasle, 30. (Vaugirard).
Cuir repoussé. — Boîtes nécessaires, couvertures de livres et albums. — Articles de fantaisie pour tapisseries. — Cols et manchettes en papier.

**1878** DUVINAGE, F., MAISON GIROUX, Paris, Boulevard de Capucines, 43.
Jouets d'enfants. — Articles de Paris.

**1879** JUMEAU, P. F., Paris, rue d'Anjou (Marais), 8.
*Médaille, Londres 1851. Médaille d'argent, Paris 1855, 1867.*
Poupées, trousseaux, toilettes et têtes de poupée.

**1880** MARCHAL ET BUFFARD, Paris, Passage de l'Opera, 1, 3, 5, 7.

Jouets scientifiques et instructifs. — Pièces mécaniques. — Poupées, etc.

**1881** MESNARD, Paris, rue de l'École de Médecine, 92.

*Médaille, Paris 1867.*

Bourrelets flexibles et inusables.

**1882** RÉMOND, J. A., Paris, rue Neuve des Petits Champs, 4.

*Mention honorable, Paris 1867.*

Jouets d'enfants. — Jouets mécaniques. — Poupées et toilettes de poupées.

---

## SECTION F.

### MATÉRIEL ET PROCÉDÉS CONCERNANT LA FABRICATION DES OBJETS NOMMÉS CI-DESSUS.

**1883** BALLAND, Paris, rue des Gravilliers, 40.

Tour à guillocher l'ivoire.

**1884** RENNES, A. J. M., Paris, rue Saint-Denis, 116.

*Mention honorable, Paris 1855. Médaille de bronze, Paris 1855. Mention honorable, Londres 1862. Médaille d'argent, Paris 1867.*

Machine à monter les brosses.

---

# GROUPE XI.

## INDUSTRIE DU PAPIER.

### SECTION A.

### PÂTES, CARTONS, PAPIER.

**1885** BÉCOULET, Ch., et Cie, Paris, rue Richelieu, 45.
*Médaille, Londres 1862. Médaille d'argent, Paris 1867.*

Papiers blancs de toute nature; papiers fins de couleurs et papier de luxe. (Exposition coll. du cercle de la librairie et exposition individuelle.)

**1886** BERNARD, J., et Cie, Paris, Place Saint-Michel, 2.
Société des papeteries de Prouzel près Amiens (Somme).

Papiers à cigarettes. Papiers pour écriture et impressions. Rouleaux sans fin pour planset dessins. Papiers violets préservatifs de la rouille pour les aiguilles. Papiers noirs pour paquetage de batiste et linons. (Exposition coll. du cercle de la librairie et exposition individuelle.)

**1887** BICHELBERGER, J. B., ET Cie, à Etival-Clairefontaine (Vosges); à Paris, Place de l'École, 1.

Papiers à écolier, d'impression, à registres et papiers bulles.

**1888** BLANCHET, FRÈRES, ET KLÉBER, à Rives (Isère), et à Paris, rue des Bons Enfants, 24.

Papiers blancs et de couleur; papiers pour la photographie; papiers à la cuve.

**1889** CANSON ET MONTGOLFIER, à Vidalon-les-Annonay (Ardèche).

*Prize Medal, Londres 1862. Médaille d'argent, Paris 1867.*

Papiers blancs et teintés pour dessin et lavis; cartons; papiers à calquer; papiers pour registres, photographies et pour titres, etc. (Exposition coll. du cercle de la librairie et exposition individuelle.)

**1890** COMPAGNIE FRANÇAISE POUR LA FABRICATION DE LA CELLULOSE DE BOIS, à Bordeaux, Cours du Jardin Public, 14. D. Roujol, administrateur délégué.

Échantillon de pâte à papier (cellulose de bois).

**1891** CAWLEY ET HENRY, Paris, rue Béranger, 17.

Papiers à cigarettes.

**1892** CLAYE ET Cie, Paris, rue Saint-Benoît, Saint-Germain, 7.

Papiers.

**1893** DUCROQUET ET FILS, V., à Paris, rue de Cléry, 42.

Registres et enveloppes de lettres. — Papiers toile cirée d'emballage.

**1894** FISTIÉ, CHAPERON ET Cie, à La Hume (Gironde).

Papiers.

**1895** HATTERER, JH., Me Ve, Paris, Passage Tocanier, Boulevard Mazas.

*Médaille de Bronze, Paris 1867.*

Papiers à cigarettes, papier persan paille de riz.

**1896** LABROUSSE, A., Angoulême (Charente).

Papiers à cigarettes.

**1897** LACROIX, FRÈRES, à Angoulême (Charente), et à Paris, rue Mazarine, 60.

*Médaille, Londres 1851, 1862. Médaille d'or, Paris 1867. Croix d'honneur 1844.*

Papiers à écrire, à lettres et à dessiner; papiers pour l'impression et la photographie, etc.; parcheminé. (Exposition coll. du cercle de la librairie et exposition individuelle.)

**1898** LANGEAC, TH. DE, Paris, rue du Pont de Lodi, 3.

Papiers. — Collection du Moniteur de la Papeterie française.

**1899** MEYER, Paris, rue Blomet, 5.

Papeteries diverses.

**1900** PEYRON, FRÈRES, à Vizille (Isère).

Papiers.

**1901** POUILHAC, MAISON BARDOU-JOB, P., Perpignan, (Pyrénées Orientales), rue Neuve des Petits Champs, 36.

Papiers à cigarettes.

**1902** ROHAUT ET HUTINET, Paris, rue Grenetat, 43.

*Mention honorable, Paris 1867.*

Bristol pour l'impression, cartes de visites de fantaisie. — Bristol et cartes pour la photographie.

**1903** SOCIÉTÉ ANONYME DES PAPETERIES DU MARAIS ET DE SAINTE-MARIE; Dumont, L. H., directeur au MARAIS par la Ferté-Gaucher (Seine-et-Marne). Dépôt à Paris, rue du Pont de Lodi, 3.

Papiers pour l'impression, la lithographie, la taille-douce et la chromo-lithographie. — Papiers de couleur; papiers filigranés pour billets de banque et actions industrielles; cartons pour métiers à la Jacquart et cartes à lisser. (Exposition coll. du cercle de la librairie et exposition individuelle.)

**1904** TARDIF, Ve, Paris, rue Mazagran, 18.

*Médaille de bronze, Paris 1867.*

Papiers à calquer.

**1905** VAU DOIT, E., PÈRE ET FILS, à Clermont-Ferrand (Puy-de-dôme), à Paris, Boulevard de Strasbourg.

Papiers à cigarettes.

---

## SECTION B.

### PAPIERS DE FANTAISIE, PAPIERS PEINTS, CARTES À JOUER, ETC.

**1906** ABEL TRINOCQ ET CLEIS, Paris, Boulevard Magenta, 12.

Toiles peintes pour tentures murales.

**1907** BACH, A., Paris, faubourg Saint-Denis, 99.

*Mention honorable, Londres 1871. Médaille de bronze, Paris 1855. Mention honorable, Londres 1862. Médaille d'argent, Paris 1867.*

Stores peints transparets.

**1908** BALIN, P., Paris, faubourg St. Antoine, 236.

Papiers peints dits Gobelins. — Cartons cuir en relief. — Soieries décoratives, nouveau produit. — Vrais cuirs en relief. — Papiers à l'imitation des tissus.

**1909** BOURGEOIS, M., JEUNE, Paris, rue Erard, 30.

Peintures décoratives d'appartements.

**1910** CHEVALIER ET C^ie^, Paris, rue de Montmorency 39.

*Mention honorable, Paris 1867.*

Alphabets et vignettes à jour. — Objets divers découpés et estampés.

**1911** FOLLOT, F., Paris, rue Beccaria, 10.

*Médaille d'argent, Paris 1867.*

Papiers peints, panneaux d'étoffes diverses pour tentures.

**1912** GILLOU, FILS, ET THORAILLER, Paris, Passage Vaucanson 5, 7.

*Médaille d'or, Paris 1867. Croix de la Légion d'honneur.*

Papiers peints pour tenture à la main et à la mécanique.

**1913** HOOCK, FRÈRES, Paris, rue de Charenton, 167, 169.

*Grande médaille, Londres 1851. Grande médaille d'honneur, Paris 1855. Médaille d'or, Paris 1867.*

Papiers peints. — Décors en tous genres. — Articles de style.

**1914** LEROY, ISIDORE, Paris, rue de Lafayette, 170.
*Mention honorable, Paris 1855. Prize medal, Londres 1862. Médaille d'or, Paris 1867. Chevalier de la Légion d'honneur 1867.*
Papiers peints de tenture.

**1915** LIETO, A., Nice, Place du jardin public, 8.
Stores transparents.

**1916** ORPHELINAT, DE L'ALSACE ET LORRAINE. Meyer, organisateur de l'Orphelinat, Paris.
Papiers monnaie; obligations; papiers à cigarettes.

**1917** SALAGNAD, Paris, rue Royale, 10.
Papiers peints. — Toiles peintes. — Imitation de tapisseries anciennes. — Décoration d'appartements.

---

## SECTION C.

## PAPIER MÂCHÉ, PAPIER POUR CARTONNAGE, ETC.

**1918** EBERHARDT, Paris, rue Saint-Martin, 339.
Papiers dentelles, de fantaisie et autres objets confectionnés en papier et en carton.

---

## SECTION D.

## FOURNITURES DE BUREAU, MATÉRIEL DES ARTS ; INSTRUMENTS ET APPAREILS À L'USAGE DES PEINTRES ET DESSINATEURS.

**1919** ANTOINE, L., FILS, Paris, rue des Marais, 62.
*Médaille de bronze, Paris 1867.*
Encres à écrire; colles fortes; cires à cacheter.

**1920** BAC, G., Paris, rue Portessin, 12.
*Médaille d'argent, Paris 1867.*
Porte-plumes; encriers; boîtes à plumes et à poudre. — Œillets métalliques. — Presses à poser les œillets.

**1921** MAISON BLANZY, POURE ET C^ie^, POURE, GILLOTT O'KELLY ET C^ie^, à Boulogne sur Mer.
Plumes métalliques, porte-plumes.

**1922** BOURGEOIS, J., AÎNÉ, Paris, rue du Caire, 31.
Couleurs fines en poudre, en pâte, en pains, pour peintres et dessinateurs.

**1923** BOYER, Paris, rue de la Lingerie, 8.
Cires à cacheter, et fournitures de bureau.

**1924** CHEVALIER ET C^ie^, Paris, rue de Montmorency, 39.
*Mention honorable, Paris 1867.*
Alphabets et Vignettes à jour.

**1925** DUBOURGUET, A., Paris, Boulevard Magenta, 33 bis.
Encriers, presse-papiers, poudrières, etc.

**1926** GARDOT, J., à Dijon (Côte d'Or).

Encres, et papiers albuminés.

**1927** GEOFFROY, G., Paris, rue Saint-Honoré, 178.

Tableaux à fiches mobiles pour personnel d'administration; tableaux divers.

**1928** GODCHAUX ET C^ie^, Paris, rue de la Douane, 10.

Papiers et fourniture de bureau.

**1929** GONTHIER-DREYFUS ET C^ie^, Paris, Boulevard de Magenta, 41.

*Médaille, Paris 1855, 1867. Médaille, Londres 1862.*

Papeterie, lithographie et gravures en taille, douce.

**1930** LEBEAU, P. F., Paris, Boulevard Sébastopol, 99, et à Boulogne sur Mer.

*Mention honorable, Paris 1867.*

Plumes métalliques et porte-plumes.

**1931** LORILLEUX, CH., FILS AÎNÉ, Paris, rue Suger, 16.

*Médaille de bronze, Paris 1855. Prize medal, Londres 1862. Médaille d'argent, Paris 1867.*

Encres noires et de couleurs pour la typographie et la lithographie. (Exposition collective du cercle de la librairie et exposition individuelle.)

**1932** MAME, ALFRED, ET FILS, Tours (Indre-et-Loire).

*Grand prix, Paris 1867.*

Livres de luxe, d'éducation et de liturgie; livres reliés. (Exposition collective du cercle de la librairie et exposition individuelle.)

**1933** MARC, AUGUSTE, ET C^ie^, Paris, rue de Verneuil, 22.

Éditeurs du Journal *l'Illustration*. (Exposition collective du cercle de la librairie et exposition individuelle.)

**1934** MAUREL, PÈRE ET FILS, Paris, rue Saint-Quentin, 15.

Appareil mécanique dite la Régleuse pour régler le papier, les registres, les cahiers de musique.

**1935** NACHMANN, Paris, rue Notre-Dame, 12.

Papeterie et fourniture de bureau.

**1936** PAILLARD, FRÈRES, Paris, faubourg Saint-Denis, 132.

*Médaille d'argent, Paris 1867.*

Couleurs pour les arts. — Couleurs mates et transparentes pour tableaux. — Boîtes d'artistes garnies.

**1937** ROY, P. E., Paris, rue de Savoie, 4.

Encres diverses, spécialités d'encres en poudre.

**1938** TOIRAY-MAURIN, G. C., Paris, rue des Vieilles Haudriettes, 4, 6.

*Mention honorable, Paris 1867.*

Encres à écrire, à marquer, etc. Cires et pains à cacheter; registres.

---

## SECTION E.

### RELIURES. OBJETS CONFECTIONNÉS EN PAPIER ET CARTON, ETC.

**1939** BELVILLE, PAUL, Paris, rue Dombasle, 30.

Cols et manchettes en papier.

**1940** CHAMBOLLE-DURU, Paris, rue de Savoie, 20.
Relieur. (Exposition collective du cercle de la librairie.)

**1941** CHARDON, E., Paris, rue Saint-Martin, 84.
*Médaille d'argent, Paris 1867.*
Cartonnages pour confiserie.

**1942** CHEVALIER, Paris, rue des Quatre Fils, 4.
*Mention honorable, Paris 1867.*
Cartonnages de fantaisie, et surprises pour confiseurs.

**1943** DAVID, Paris, rue des Beaux-Arts, 3 bis.
Reliûre de bibliophiles. (Exposition collective du cercle de la librairie.)

**1944** DELAGARDE, Paris, rue du Roi de Sicile, 43.
*Mention honorable, Paris 1867.*
Reliûres.

**1945** HARDY, Paris, rue Git-le-Coeur, 15.
Reliûre de bibliophile. (Exposition collective du cercle de la librairie.)

**1946** LORTIC, P. M., Paris, rue de la Monnaie, 11.
*Prize medal, Londres 1851. Médaille 1^e^ classe, Paris 1855.*
Livres et manuscrits. — Reliûres d'art genre ancien, cousues sur nerfs XIII^e^ au XIX^e^ siècles. (Exposition collective du cercle de la librairie et exposition individuelle.)

**1947** TINOT, J. B. N. A., à Reims (Marne).
Reliûres (20 volumes).

**1948** WEILL, FRÉDÉRIC, Paris, rue des Grands Augustins, 23.
Relieur. — Spécialité pour les ouvrages à gravure.
(Exposition collective du cercle de la librairie.)

---

## SECTION F.

### MATÉRIEL ET PROCÉDÉS DE LA FABRICATION DES OBJETS NOMMÉS CI-DESSUS.

**1949** ANTOINE, L., Paris, rue Corbeau, 7.
*Mention honorable, Paris 1867.*
Machine à fabriquer les enveloppes de lettres.

**1950** CHARRIER ET C^ie^, à Nersac (Charente).
Feutres pour papeterie.

**1951** VEUVE CHRÉTIEN, DEBOUCHAUD, MATTARD VERIT ET C^ie^, à Nersac (Charente).
Feutres pour papeterie.

**1952** DENY, LOUIS, Paris, Boulevard Richard Lenoir, 59.
*Médaille, Paris 1855. Médaille, Paris 1867.*
Épurateur de papeterie.

**1953** LE CHEVALIER DOLENT, Paris, rue Saint-Georges, 46.
Distributeur automate de cartes.

**1954** L'HUILLIER, IRAY L., à Vienne (Isère).
*Médaille 1^e^ classe, Paris 1855.*
Laminoir à satiner le papier.

**1955** MATTARD ET BERNIER, à Chateauneuf (Charente).

Feutres pour papeterie.

**1956** PIERRON ET DEHAITRE, Paris, rue Doudeauville, 15.

Installations pour la papeterie. — Gros laminoir. — Machine à rogner, etc.

**1957** PRUDON ET Cie, à Ivry sur Seine.

Encres noires et de couleurs pour typographie et lithographie. — Couleurs fines.

**1958** SÉVÉRAC, P., Paris, rue Amelot, 16.

Machines à rogner le papier.

**1959** WEILLER, LABROUSSE ET SARDOU, à Nersac (Charente).

Feutres pour papeterie.

# GROUPE XII.

## ARTS GRAPHIQUES ET DESSINS INDUSTRIELS.

### SECTION A.

### TYPOGRAPHIE.

**1960** AILLAUD, GUILLARD ET Cie, Paris, rue Saint-André des Arts, 47.

Libraires, éditeurs et commissionnaires. (Exposition collective du cercle de la librairie.)

**1961** ALMEIDA, d', JOURNAL DE PHYSIQUE THÉORIQUE ET APPLIQUÉE, Paris, rue Bonaparte, 31.

(Exposition collective du cercle de la librairie.)

**1962** BACHELIN-DEFLORENNE, Paris, Quai Malaquais, 3; succursale, Boulevard des Capucines, 10.

Librairie ancienne et moderne. — Spéciale pour les ouvrages héraldiques et artistiques et les grandes publications en chromo-lithographie. (Exposition collective du cercle de la librairie.)

**1963** BAILLIERE, J. B., ET FILS, Paris, rue Hautefeuille, 19.

Livres. (Exposition collective du cercle de la librairie.)

**1964** BAUDRY, J., Paris, rue des Saints-Pères, 15.

*Médaille d'argent, Paris 1867.*

Éditions d'ouvrages sur l'architecture, les beaux-arts, les sciences appliquées à l'industrie. (Exposition collective et individuelle.)

**1965** BECQUET, CH., Paris, Boulevard Saint-Germain, 37.

Imprimeur lithographe. (Exposition collective du cercle de la librairie.)

**1966** BAILLIÈRE, G. GERMER, Paris, rue de l'École de Médecine, 17.

Libraire-éditeur, médecine, philosophie. (Exposition collective du cercle de la librairie.)

**1967** BELIN, Mme VEUVE, Paris, rue de Vaugirard, 52.

*Médaille de bronze, Paris 1867.*

Livres classiques, cartes en relief. (Exposition collective et individuelle.)

**1968** BERGER, L., ET Cie, Paris, rue Lafayette, 83. Commissionnaires.

Éditeur de *l'Album International de la Fabrique*, 7e année. (Exposition collective du cercle de la librairie.)

**1969** BLANCHET FRÈRES, ET KLÉBER, Rives (Isère), Maison à Paris, rue des Bons Enfants, 24, Gérant H. Méja.

Papier photographique Rives. — Papiers parcheminés et papiers à lettres vergés. (Exposition collective de la librairie et exposition individuelle.)

**1970** BOGNARD, J., JEUNE, Paris, rue de la Perle, 5.

Etiquettes chromos à vins et pour tissus, calendriers, cartes illustrées pour publicité, tableaux, affiches, gaufrage, etc.

**1971** BOYER, J., Boulogne sur Seine, Imprimerie modèle, Paris, rue Montmartre, 131.

Spécialité de fonds de garantie et de cadres pour titres d'actions, d'obligations. (Exposition collective du cercle de la librairie.)

**1972** CAMBON, J., Paris, rue Montholon, 3.

Éditeur de *l'Album des Villes d'Eaux*, des manufactures, du commerce et de l'industrie, guide en 5 sections et 5 langues. (Exposition collective du cercle de la librairie.)

**1973** CERCLE DE LA LIBRAIRIE, DE L'IMPRIMERIE, DE LA PAPETERIE, DU COMMERCE, DE LA MUSIQUE ET DES ESTAMPES, Paris, rue Bonaparte, 1.

Éditeur du Journal la *Bibliographie de la France* et de *l'Annuaire de la Librairie*.

**1974** CHAIX, E. A., ET C^ie^, Paris, rue Bergère, 20.

Imprimeur-libraire. — Publications sur les chemins de fer.

**1975** CHARDON, AÎNÉ, CH., Paris, rue Hautefeuille, 30.

*Médaille d'argent, Londres 1872.*

Imprimeur en taille-douce. (Exposition collective et exposition individuelle.

**1976** CLAYE, J., ET C^ie^, Paris, rue Saint-Benoist, 7.

Imprimeur typographe. (Exposition collective du cercle de la librairie.)

**1977** COBLENCE, Stéréotypeur et Electrotypeur, Paris, rue des Missions, 15.

*Médaille de 1^e^ classe, Paris 1855. Chevalier de la Légion d'honneur, 1855. Médaille de 2^e^ classe, Paris 1867.*

Electricité ouvrière. — Galvanoplastie appliquée à la typographie. (Exposition collective du cercle de la librairie.

**1978** CRÉTÉ, FILS, à Corbeil (Seine-et-Oise).

*Médaille, Londres 1851. Médaille, Paris 1855. Médaille, Londres 1862. Médaille d'or, Paris 1867.*

Ouvrages classiques; livres de luxe.

**1979** DEJUSSIEU, J., à Châlon-sur-Saône (Saône-et-Loire).

Ouvrages imprimés et édités, en caractères grecs, orientaux, hiéroglyphiques. — Volume de numismatique.

**1980** DELAGRAVE, CH., Paris, rue des Écoles, 58.

Livres classiques et cartes géographiques. (Exposition collective du cercle de la librairie et exposition individuelle.)

**1981** DELAHAYE, ADRIEN, libraire, Paris, Place de l'École de Médecine.

Éditeur de la société de Biologie et de la société anatomique de Paris. (Exposition collective du cercle de la librairie.)

**1982** DELALAIN, J., ET FILS, imprimeurs-libraires, Paris, rue des Écoles, 56.

Classiques français, latins, grecs, allemands, anglais etc. pour l'enseignement primaire et l'enseignement secondaire. (Exposition collective du cercle de la librairie.)

**1983** DENTU, H. J. E., Éditeur, Galerie d'Orléans, Palais royal.

Ouvrages de littérature contemporaine; ouvrages illustrés, actualités politiques. (Exposition collective du cercle de la librairie.)

**1984** DIDIER ET Cie, Paris, Quai des Augustins, 35, directeur-gérant, D. Glorian.

Librairie académique. (Exposition collective du cercle de la librairie.)

**1985** DUCHER ET Cie, Paris, rue Saint-Lazare, 107.

Ouvrages sur l'architecture, et travaux publics. — Éditeurs des œuvres de César Daly.

**1986** DUCROCQ, PAUL, Paris, rue de Seine, 55.

*Mention honorable, Londres 1862. Médaille de bronze, Paris 1867.*

Livres pour la jeunesse.

**1987** DUMAINE, J., Paris, Passage Dauphine, 30.

Librairie militaire. (Exposition collective du cercle de la librairie et exposition individuelle.

**1988** DUNOD, Paris, Quai des Grands Augustins, 49.

*Médaille d'argent, Paris 1867.*

Éditions d'ouvrages classiques et scientifiques. — Architecture, mécanique, chimie; applications à l'industrie, aux travaux publics, à l'agriculture, à la navigation, aux chemins de fer, aux ponts et chaussées, aux mines et télégraphes. (Exposition collective du cercle de la librairie et exposition individuelle.)

**1989** DUPONT, PAUL, Paris, rue J. J. Rousseau, 41.

Imprimeur-libraire.

Administration, enseignement. (Exposition collective du cercle de la librairie.)

**1990** FIRMIN DIDOT, FRÈRES, FILS et Cie, Paris, rue Jacob, 56.

Imprimeurs-libraires. (Exposition collective du cercle de la librairie et exposition individuelle.)

**1991** GARNIER, imprimeur, Chartes (Eure-et Loir).

*Médaille d'argent 1867.*

Ouvrages sur le département d'Eure-et-Loir, réimpressions sur papier vergé de livres rares sur le pays. (Exposition collective du cercle de la librairie.)

**1992** GAZETTE DES BEAUX-ARTS, COURRIER EUROPÉEN DE L'ART ET DE LA CURIOSITÉ, Paris, rue Vivienne, 55, M. RÉNÉ MÉNARD, directeur de la *Gazette des Beaux-Arts.*

Gravures, albums, volumes de la Gazette des Beaux-Arts. (Exposition collective du cercle de la librairie.)

**1993** GAUTHIER-VILLARS, Paris, Quai des Augustins, 55.

Imprimeur-libraire du bureau des Longitudes, de l'École Polytechnique, de l'Observatoire de Paris, de l'École Centrale des Arts et Manufactures. (Exposition collective du cercle de la librairie et exposition individuelle.)

**1994** GODCHAUX, A., ET C^ie^, Paris, rue de la Douane, 10.

*Prize medal, Londres, 1862. Médaille d'argent, Paris 1867.*

Spécimens de modèles d'écriture et de vignettes, imprimés sur papier continu des deux cotés à la fois par procédé mécanique. (Exposition collective du cercle de la librairie.)

**1995** GUILLAUMIN ET C^ie^, Paris, rue Richelieu, 14.

Librairie d'économie politique, de finances etc. — Journal. (Exposition collective du cercle de la librairie.

**1996** HACHETTE ET C^ie^, Paris, Boulevard Saint-Germain, 79, libraire-éditeur.

Classiques, éducation, littérature, ouvrages illustrés. (Exposition collective du cercle de la librairie et exposition individuelle.)

**1997** HETZEL, J., Paris, rue Jacob, 18.

Livres. (Exposition collective du cercle de la librairie.)

**1998** IKELMER, A., ET Cie, Paris, Boulevard Poissonnière, 4.

Ouvrages de musique. — Méthodes élémentaires pour tous les instruments solfèges et études.

**1999** IMPRIMERIE GÉNÉRALE, SOCIÉTÉ ANONYME, L. LAHURE, directeur, Paris, rue de Fleurus, 9.

Imprimerie. (Exposition collective du cercle de la librairie.)

**2000** JAQUEMIN, R., Paris, rue Royer Collard, 16.

*Médaille de bronze, Paris 1867.*

Iconographie du costume du IVe au XIXe siècle. (Exposition collective du cercle de la librairie.)

**2001** JOUAUST, Paris, rue Saint-Honoré, 338, imprimeur-éditeur.

*Médaille d'argent, Paris 1867. Croix de la Légion d'honneur.*

Impressions de luxe. — Éditions de bibliophiles sur papiers à la forme, papiers de Chine, peaux vélin. — Gravure de caractères et d'ornements typographiques. (Exposition collective du cercle de la librairie et exposition individuelle.)

**2002** JURISPRUDENCE GÉNÉRALE, ADMINISTRATION DE, Paris, rue de Lille, 19.

(Exposition collective du cercle de la librairie.)

**2003** KUHFF, PH., Paris, rue Boursault, 16, professeur de littérature au Collège Chaptal, auteur de: *Les Humanités modernes.* (Exposition collective du cercle de la librairie.)

**2004** LABOULAYE, CHARLES, Paris, rue Madame, 40.

Éditeur du dictionnaire des arts et manufactures, de l'agriculture, des mines, etc. (Exposition collective de la librairie.)

**2005** LACROIX, EUGÈNE, Paris, rue des Saints-Pères, 54.

Imprimerie et librairie spéciale pour les travaux des Ingénieurs. — Annales du Génie civil, nouvelle Technologie des arts et métiers. (Exposition collective du cercle de la librairie.)

**2006** LAINÉ, AD., Paris, 19, rue des Saints-Pères, imprimeur.

Dictionnaire français, latin, chinois de la langue mandarine parlée; par Paul Ferny. — Dialogues et proverbes chinois. — Essai sur l'alphabet Phénicien par F. Lenormant. (Exposition collective du cercle de la librairie.

**2007** LE BRUMENT, à Rouen, libraire.)

Publications spéciales sur la Normandie — Histoire de la faïence de Rouen. (Exposition collective du cercle de la librairie.)

**2008** LEFÈVRE, THÉODORE, Paris, rue des Poitevins, 2.
*Médaille de bronze. Paris 1867.*

Ouvrages classiques et d'éducation. — Ouvrages illustrés. Ouvrages de science usuelle et de colportage. (Exposition collective du cercle de la librairie et exposition individuelle.)

**2009** LEMERCIER ET C^ie^, Paris, rue de Seine, 57.
Imprimeur lithographe. (Exposition collective du cercle de la librairie.)

**2010** LEMERRE, ALPHONSE, Paris, Passage Choiseul, 27 et 29.

Éditeur de la Collection des Classiques français d'après les textes originaux de la *Pléiade du XVI^e^ siècle*, de la *petite Bibliothèque littéraire* et des *poëtes contemporains*. (Exposition collective du cercle de la librairie.)

**2011** LEMOINE, H., Paris, rue Saint-Honoré, 256, imprimerie, rue Pigalle, 17.

*Médaille d'argent, Paris 1867.*

Éditeur de musique; édition du *Panthéon des pianistes.* (Exposition collective du cercle de la librairie et exposition individuelle.)

**2012** LE ROY, P. N., Paris, rue Thouin, 6.

Ouvrages d'Archéologie; un tableau et un *Traité des champignons comestibles, suspects et vénéneux*

**2013** LEVY, A., Paris, rue Bonaparte, 21.

Éditions d'ouvrages sur l'architecture.

**2014** LOONES (MAISON RENOUARD.)

Éditeur de *l'histoire des peintres de toutes les écoles.* (Exposition collective du cercle de la librairie.)

**2015** LORENZ, O., Paris, rue des Beaux-Arts, 3 bis.

Éditeur et commissionnaire. (Exposition collective du cercle de la librairie).

**2016** MAGNY DE, L., Paris, rue Buffault, 9.

Tableau généalogique de la Famille Impériale d'Autriche.

**2017** MARTIN BOTTIER, Fr., à Bourg, Ain, maison fondée en 1791 par P. F. Bottier.

Librairie scientifique, classique, religieuse et littéraire. — Documents sur le département de l'Ain, relatifs à l'histoire de la Bresse, Dombes, Bugey et pays de Gex. (Exposition collective du cercle de la librairie.)

**2018** MASSON, G., Place de l'École de Médecine. Libraire de l'Academie de Médecine.

Médecine, Histoire naturelle, Enseignement. (Exposition collective du cercle de la librairie.)

**2019** MONET, A. L., Paris, rue de Vaugirard, 73.

Guide pratique du conducteur de machines typographiques.

**2020** MOREL, Me VEUVE A., ET Cie, ASSOCIÉ GÉRANT, DESFOSSEZ, Paris, rue Bonaparte, 13.

*Médaille d'or, Paris 1867.*

Librairie centrale d'architecture. (Exposition collective du cercle de la librairie et exposition individuelle.)

**2021** PAGES LHEUREUX ET Cie, Paris, rue de Provence, 3.

Éditeurs de *l'Album du Monde et des Châteaux de France.* (Exposition collective du cercle de la librairie.)

**2022** PLON, Paris, rue Garancière, 8 et 10. Imprimeur-libraire ; éditeur, fondeur.

*Médaille d'argent, d'or et d'honneur.*

Histoire, littérature, jurisprudence, piété, publications illustrées, ouvrages militaires et politiques sur la guerre de 1870-71. (Exposition collective du cercle de la librairie.)

**2023** PRIVAT, EDOUARD, Toulouse, rue des Tourneurs, 45.

Libraire - éditeur. (Exposition collective du cercle de la librairie.)

**2024** REINWALD ET Cie, Paris, rue des Saints-Pères, 15.

Libraires - éditeurs et commissionnaires pour l'Étranger. (Exposition collective du cercle de la librairie.)

**2025** RORET, E., Paris, rue Hautefeuille, 12.

*Médaille de bronze et mention honorable, Paris 1867.*

Manuels-Roret avec atlas, planches et vignettes. — Suites à Buffon avec planches coloriées. — Technologiste, XXXIIe année avec tables des tomes 1 à 30. — Ouvrages industriels. — Sciences naturelles. — Horticulture et arboriculture. (Exposition du cercle de la librairie et exposition individuelle.)

**2026** ROTHSCHILD, J., Paris, rue des Saints-Pères, 13.

Publications de luxe avec chromo-typographies chromo-lithographies, gravures sur acier et sur bois. Photo typographies. Procédé Tessié du Motay, s'appliquant aux beaux arts en général, à l'horticulture, à l'histoire et aux travaux publics (Jardinage et Architecture); publications populaires illustrées; ouvrages forestiers. (Exposition collective du cercle de la librairie et exposition individuelle.)

**2027** SOCIÉTÉ DE PUBLICATIONS PÉRIODIQUES, P. DALLOZ, directeur, Paris, quai Voltaire, 13.

La société imprime 7 journaux dont elle est propriétaire, lesquels produisent ensemble un tirage de deux millions cent quarante mille exemplaires par semaine. (Exposition collective du cercle de la librairie.)

**2028** TECHENER, LÉON, Paris, rue de l'Arbre sec, 52. Éditeur.

Directeur du *Bulletin du Bibliophile*, de *l'histoire de la Bibliophilie du Répertoire Universel de Bibliographie*, etc. Éditions de bibliothèques, livres de Bibliophile. (Exposition collective du cercle de la librairie.)

**2029** UNION DES FABRICANTS DE PAPIER DE FRANCE, Paris, rue du Pont de Lodi, 3. DE LANGEAC, TH., directeur-gérant du *Moniteur de la Papeterie française*.

Collection du *Moniteur de la Papeterie française*, organe officiel des fabricants de papier français. (Exposition collective du cercle de la librairie.)

**2030** WITTERSHEIM, Paris, Quai Voltaire, 31, imprimeur-gérant du *Journal Officiel*. (Exposition collective du cercle de la librairie.)

## SECTION C.

### GRAVURE SUR MÉTAL.

CUIVRE ET ACIER, ETC.

**2031** CADART, A., Paris, rue Neuve des Mathurins, 58.
Gravure sur métal.

**2032** CHARDON, CH., AÎNÉ, Paris, rue Hautefeuille, 30.
*Médaille de bronze, Londres 1851. Médaille d'argent, Paris 1855. Médaille d'argent, Londres, 1862. Médaille d'argent, Paris 1867.*
Gravures en taille-douce.

**2033** CHAUMONT, J. L., Paris, rue du Petit Pont, 10.
*Mention honorable, Paris 1867.*
Gravures en taille douce. — Gravures à l'aquatinta. — Dessins de machines diverses.

**2034** CHEVALIER ET Cie, Paris, rue de Montmorency, 39.
*Mention honorable, Paris 1867.*
Alphabets et vignettes à jour, gravures sur métaux; découpage, estampage.

**2035** FERRET, Paris, rue de Lyon, 5.
Gravure.

**2036** MOUCHON, E., Paris, rue d'Aboukir, 134.
Gravure.

**2037** SOUZE, Paris, rue de l'École de Médecine, 20.
Titre gravé pour la reliûre des *Promenades de Paris*. (Exposition collective du cercle de la librairie.)

---

## SECTION D.

### LITHOGRAPHIE, AUTOGRAPHIE, CHROMOGRAPHIE.

**2038** APPEL, F. A., Paris, rue du Delta, 12.
*Médaille, Paris 1862. Médaille, Londres 1855. Médaille de bronze, Paris 1867.*
Chromo-lithographies et tableaux sur Tôle.

**2039** BAULANT, AÎNÉ, Paris, rue Portefoin, 13.
*Médaille de bronze, Paris 1867.*
Chromo-lithographies et papiers de fantaisie pour cartonnages.

**2040** BERG, C., Marseille, rue Saint-Ferréol, 57.
Chromo-lithographie et lithographie.

**2041** BOGNARD, J. L., Paris, rue de la Perle, 5.
*Mention honorable, Paris 1867.*
Spécimens d'impressions en chromo-lithographie.

**2042** BOUASSE, E., Paris, rue Mabillon, 9.
Imagerie dans tous les genres.

**2043** BOURGERIE-VILLETTE, Mme, Paris, rue Fontaine au Roi, 56.
*Médaille de bronze, Paris 1867.*
Impressions chromo-lithographiques. — Fac-simile de peintures à l'huile et d'aquarelles. — Gravures pour cartonnages. — Étiquettes de luxe. — Papier de fantaisie.

**2044** BOYER, JULES, Paris, rue Montmartre, 131, imprimerie à Boulogne sur Seine.
*Médailles d'argent et de bronze, Paris 1867.*
Fonds de garantie et cadres pour impression d'actions et d'obligations.

**2045** BRIER, J., Passage du Saumon, 24.
*Mention honorable, Paris 1867.*
Gravures d'écriture. — Impressions lithographiques.

**2046** CHAPRON-PREVEL, Paris, rue du Vieux Colombier, 13.
Imagerie religieuse.

**2047** CHAVIGNAUD, LÉOPOLD, Paris, rue de Buci, 4.
Oléographie. — Fac-simile des chefs-d'œuvre des grands Maîtres, reproduits en couleur, avec imitation photographique des grains de la toile.

**2048** DUPUY, JEAN THÉODORE, Paris, rue des Petits Hôtels, 22.
*Médaille d'argent, Paris 1855. Médaille d'argent Paris 1867.*
Échantillons de Chromo-lithographie.

**2049** DUSACQ ET Cie, Paris, Boulevard Poissonnière, 14.
Estampes.

**2050** HAMELIN, E., Paris, rue Fontaine au Roi, 58.
Tableau chromo-lithographique.

**2051** HANGARD-MAUGÉ, Paris, rue Honoré Chevalier, 5.
*Médaille de 1^e^ classe, Paris 1855. Médaille d'or, Paris 1867.*
Spécimens d'impressions chromo-lithographiques.

**2052** HENRY, OMER, Paris, rue des Vinaigriers, 62.
Estampes et imitations de peinture.

**2053** MOUCHON, E., FILS, Paris, rue d'Aboukir, 124.
Épreuves de types spéciaux tels que timbres poste, timbres mobiles, billets de banque, etc., et Gravures d'enseignes.

**2054** NACHMANN, A., Paris, rue Montmartre, 39.
*Médaille d'argent, Paris 1855. Mention honorable, Paris 1867.*
Spécimens d'impressions lithographiques à l'usage du commerce, de l'industrie, etc.

**2055** PERRIN ET MARINET, Lyon, rue d'Amboise, 6.
Lithographies taille-douce.

**2056** TESTU ET MASSIN, Paris, rue de Madame, 29.
*Médaille de bronze, Paris 1867.*
Reproductions de peintures imprimées en chromo-lithographie (oléographie) encadrées. (Exposition collective du cercle de la librairie et exposition individuelle.)

**2057** WUHRER ET C^ie^, Paris, rue Gay-Lussac, 52.
*Médaille d'argent, Paris 1855, 1867. Prize medal, Londres 1862.*
Plans de Paris, Spécimens de gravures lithographiques.

## SECTION E.

### PHOTOGRAPHIE ET IMPRESSIONS PHOTOGRAPHIQUES.

**2058** AMAND-DURAND, E., Paris, Boulevard Saint-Germain, 80.

Gravures héliographiques en taille-douce et en relief. (Exposition collective de la Société française de Photographie.)

**2059** APPERT, E., Paris, rue Taitbout, 24.

Photographies.

**2060** ARMBRUSTER, Lyon, rue Croix Paquet, 4.

Procédés divers de photographie, héliographie, photogravure, tirages d'épreuves positives sans sel d'argent et sans lumière. — Spécimens de tissus et broderies tirés du musée d'art et d'industrie. — Vue panoramique de la ville de Lyon.

**2061** BALDUS, E., Paris, rue d'Assas, 17.

*Médaille 1^e^ classe, Paris 1855. Médaille 1^e^ classe, Londres 1862. Médaille 1^e^ classe, Paris 1867.*

Gravures héliographiques. (Exposition de la Société française de Photographie.)

**2062** BERNOUD, A., Lyon, rue des Archers, 2.

Photographies. (Exposition de la Société française de Photographie.)

**2063** BLANC, NUMA, Nice, Promenade des Anglais, 11.

*Mention honorable, Londres 1862. Mention honorable, Paris 1867.*

Miniatures photographiques, dites: miniatures cristal. (Exposition de la Société française de Photographie.)

**2064** BOURGERIE-VILLETTE, Paris, rue Fontaine au Roi.

Chromo-lithographie. (Exposition de la Société française de Photographie.)

**2065** CHAMPION, Paris, rue de Turin, 7.

Photographies. (Exposition de la Société française de Photographie.)

**2066** D'ALEXANDRE, W., Paris, rue de Moscou, 10.

Miniatures photographiques. (Exposition de la Société française de Photographie et Exposition collective.)

**2067** DARLOT, A., Paris, rue Chapon, 14.

Instruments pour photographes. (Exposition de la Société française de Photographie.)

**2068** DAUPHINOT, A., Reims (Marne), rue du Cloître, 9.

Photographies. — (Exposition de la Société française de Photographie.)

**2069** DAVID, VICTOR, Coubevoie (Seine), rue de Paris, 37.

Vues photographiques. (Exposition de la Société française de Photographie.)

**2070** DUBOSQ, Paris, rue de l'Odéon, 21.

Mégascope pour amplification des épreuves photographiques par les lumières artificielles. — Planchette photographique de M. A. Chevallier pour la levée des plans, épreuves à l'appui. — Appareils pour projeter les photographies transparentes pour l'enseignement des sciences physiques. (Exposition de la Société française de Photographie.)

**2071** DUBRONI, Paris, rue de Rivoli, 236.

Appareils photographiques. — Chambre physique. — Laboratoire permettant d'opérer en pleine lumière. (Exposition de la Société française de Photographie.)

**2072** FERRIER ET LECADRE, Paris, rue de Larochefoucauld, 56.

*Prize medal, Londres 1862. Médaille d'argent, Paris 1855, 1867.*

Photographies, reproductions d'œuvres d'art. (Exposition de la Société française de Photographie.)

**2073** FLEURY-HERMAGIS, Paris, rue de Rambuteau, 18.

*Mention honorable, Londres 1851. Médaille de bronze, Paris 1855. Médaille, Londres 1862. Médaille de bronze, Paris 1867.*

Objectifs. — Portraits et paysages photographiques. — Gravures de la photo-lithographie. (Exposition de la Société française de Photographie.)

**2074** FORTIER, G., Paris, rue Saint-Honoré, 290.

Spécimens d'épreuves photographiques aux encres grasses. (Exposition de la Société française de Photographie).

**2075** FRANCK DE VILLECHOLLE, Paris, rue Vivienne, 18.

*Médaille d'argent, Paris 1867.*

Portraits et études photographiques d'après nature. (Exposition de la Société française de Photographie.)

**2076** GARIN, JEUNE, Paris, rue Faubourg Montmartre, 9.

Spécimens de papier albuminé pour la photographie. (Exposition de la Société française de Photographie.)

**2077** GEYMET, Paris, rue Neuve Saint Augustin, 8.

Emaux, poudres vitrifiables, épreuves photo-lithographiques. (Exposition de la Société française de Photographie.)

**2078** GIRARD, JULES, Paris, rue Bossuet, 10, Place Saint-Vincent de Paule.

Épreuves photographiques. (Exposition de la Société française de Photographie.)

**2079** HARRISON, à Asnières (Seine), rue des Petites Couronnes, 11.

Agrandissements photographiques, paysages divers d'après nature. (Exposition de la Société française de Photographie.)

**2080** JEANRENAUD, Paris, rue Montaigne, 24.

Photographies au charbon. (Exposition de la Société française de Photographie.)

**2081** LACHENAL, J., FAVRE ET Cie, Paris, rue de Sébastopol, 72.

Stéréoscopes avec vues sur verre. (Exposition de la Société française de Photographie.)

**2082** LEHMAN ET LOURDEL, Paris, rue Hauteville, 57.

Reproductions: gravures en relief destinées à l'impression typographique au moyen de la photographie. (Exposition de la Société française de Photographie.)

**2083** LAMY, E., Paris rue de Clichy, 44.

Épreuves stéréoscopiques sur papier. (Exposition de la Société française de Photographie.)

**2084** LEVY, J., ET Cie, Paris, Boulevard de Sébastopol, 113 et 115.

*Médaille d'argent, Paris 1867.*

Vues stéréoscopiques sur verre et sur papier. — Stéréoscopes. (Exposition de la Société française de Photographie.)

**2085** LIÉBERT, A., Paris, rue Saint Lazare, 81.

*Mention honorable, Paris 1867.*

Photographies. (Exposition de la Société française de Photographie.)

**2086** LUMIÈRE, A., Lyon, rue de la Barre.

Photographies. (Exposition de la Société française de Photographie.)

**2087** MATHIEU DEROCHE, Paris, Boulevard des Capucines, 39.

*Médaille d'argent, Paris 1867.*

Emaux photographiques. (Exposition de la Société française de Photographie.)

**2088** MERGET, A., Lyon, rue de l'Hôtel de Ville, 16.

Photographies. (Exposition de la Société française de Photographie.)

**2089** NICOLLE.

Photographie. (Exposition de la Société française de Photographie.)

**2090** REUTLINGER, CH., Paris, Boulevard Montmartre, 21.

*Médaille d'argent, Paris 1867.*

Portraits photographiques, études d'après nature. (Exposition de la Société française de Photographie.)

**2091** ROUSSELON, MAISON GUIPIL, Asnières (Seine), rue du Château Bécon, 1, et Paris, rue Chaptal, 9.

Reproductions photographiques, héliogravures et photoglyptiques. (Exposition de la Société française de Photographie.)

**2092** ROYDEVILLE, COMTE G. DE, Paris, rue Royale, 6.

Emaux photographiques. (Exposition de la Société française de Photographie.)

**2093** SCHÆFFNER, A., Paris, Passage du Buisson Saint-Louis, 11 et 12.

*Mention honorable, Paris 1867.*

Papiers photographiques et épreuves. (Exposition de la Société de Photographie.)

**2094** SOCIÉTÉ FRANÇAISE DE PHOTOGRAPHIE, Paris, rue Louis-le-Grand, 20. M. BALARD, membre de l'Institut, président.

Exposition historique de la photographie. — Spécimens depuis l'origine jusqu'à l'époque actuelle. (Exposition de la Société française de Photographie.)

**2095** TRUCHELUT, Paris, rue de Grammont, 17.

Photographies. (Exposition de la Société française de Photographie.)

**2096** VIDAL, L., Marseille, rue de la République, 11.

Photographies et épreuves photo-polychromiques. (Exposition de la Société française de Photographie.)

**2097** WALERY, COMTE OSTROROG, Paris, rue de Londres, 9 bis.

Portraits émaillés et études d'après nature. (Exposition de la Société française de Photographie.)

## SECTION G.

## DESSINS INDUSTRIELS, DESSINS ET PEINTURES DE DÉCORATION.

**2098** ABEL TRINOCQ ET CLEIS, Paris, Boulevard Magenta, 12.
Toiles peintes pour tentures murales.

**2099** ADAN, E., Paris, faubourg Saint-Denis, 103.
*Médaille, Londres 1851. Médaille de bronze, Paris 1855. Médaille d'argent, Paris 1867.*
Modèles peints de dessins de tapis, de tapisseries, de soieries, d'étoffes d'ameublement et d'impressions. — Décoration intérieure de peinture.

**2100** BERRY, Marseille, rue Saint-Ferreol, 57.
Dessins industriels.

**2101** BASCHET, LUDOVIC, Paris, Boulevard Magenta, 126.
Dessins pour papiers peints.

**2102** BENGUEREL ET BARBIER, Paris, rue des Jeûneurs, 38.
Dessins pour impression de robes et toiles peintes.

**2103** BERRUS, A, Paris, rue Montmartre, 65.
Dessins de châles.

**2104** BOUCHERAT, CH., Paris, rue des Jeûneurs, 27.
*Mention honorable, Paris 1867.*
Dessins pour papiers peints.

**2105** BOURCELOT, D., Paris, rue Saint-Maur, 252.
Une enseigne, spécialité pour commerce.

**2106** CARON, EDOUARD, Paris, Place du Château d'Eau, 21.

Spécimens de dessins industriels, lavis, gravures sur bois, sur cuivre, sur acier, impressions lithographiques, typographiques.

**2107** DELAYE, Ve, Paris, Passage de l'Elysée des Beaux Arts, 25 (Montmartre).

*Mention honorable, Paris 1855. Médaille de bronze, Paris 1867.*

Dessins de tapis et meubles.

**2108** DEYROLLE, T. L., Paris, rue des Poitevins, 2.

Aquarelles et dessins d'objets d'histoire naturelle. Lithographies et gravures.

**2109** DINÉE, G. R., Paris, rue de Malte, 21.

Dessins industriels pour bronze, orfévrerie, etc.

**2110** DUBUISSON, J., Paris, rue des Trois Frères, 52.

Dessins industriels de décoration intérieure et extérieure.

**2111** DUMONT, Ve, Paris, rue, Leleu, 9.

*Mention honorable, Londres 1855. Médailles d'argent et de bronze, Paris 1867.*

Dessins pour papiers peints, étoffes, etc. (Exposition collective du cercle de la librairie et exposition individuelle.)

**2112** FONTAINE, He, Paris, rue Saint-Sébastien, 16.

Dessins industriels. — Revue industrielle.

**2113** FOUCHÉ, JH., Paris, rue du Parc royal, 16.

*Médaille de 1e classe, Paris 1855. Médaille de bronze, Paris 1867.*

Dessins de machines, aquarelles et gravures.

**2114** GATTIKER, Paris, Boulevard Bonne Nouvelle, 31.
*Médaille de bronze, Paris 1855. Prize medal, Londres 1862. Médaille d'argent, Paris 1867.*
Dessins industriels.

**2115** GONELLE, J., Paris, rue du Mail, 6.
*Médaille de bronze, Paris 1855. Mention honorable, Londres 1862. Médaille d'or, Paris 1867. Médaille de bronze, Paris 1867.*
Dessins de châles.

**116** GONEL, E., Paris, Boulevard Richard Lénoir, 24.
Dessins des bronzes d'ameublement d'un cabinet de travail, style Renaissance Henri II.

**2117** HOFFMANN, J., Paris, Passage des Panoramas, 14.
Dessin d'un appareil pour allonger l'ambre.

**2118** LARUE ET RENOIR, Paris, rue Roquepine, 16.
Armoiries peintes pour voitures, etc.

**2119** LAURENT, JULES, Paris, rue du Bac, 144.
Album du mécanicien et du constructeur de chaudières.

**2120** LAURENT, J., Paris, rue de Richelieu, 90.
Albums de dessins.

**2121** LIÈVRE, ED., Paris, rue Taitbout, 80.
Dessins. (Exposition collective du cercle de la librairie.)

**2122** MAINCENT, E., FILS AÎNÉ, Paris, Boulevard Beaumarchais, 13.
*Médaille de bronze, Paris 1867.*
Dessins d'ameublement.

**2123** PRIGNOT, E., Londres, Oakley Street, Chelsea, 24.
Dessins industriels.

**2124** REGEREAU, Paris, rue de Cléry, 44.
Dessins industriels.

**2125** ROSE, VICTOR, Paris, Chaussée d'Antin, 49.
Aquarelles de toutes les fermes écoles, lavis et plans, travaux du Creuzot, ferme de M. Bignon.

**2126** SAINT ANGE, L. G., Paris, rue de Romainville, 15.
Projets d'architecture appliqués à la décoration et à la tapisserie. — Dessins de meubles.

**2127** SOUCHON, J., Paris, rue Saint-Fiacre, 12, et rue du Sentier, 37.
Dessins pour robes, rubans, passementeries, etc.

**2128** TROUBLÉ, P., Paris, Boulevard Voltaire, 283.
*Mention honorable, Paris 1867.*
Dessins pour papiers peints.

**2129** VERCHÈRE, J., Paris, Place de la Bastille, 12.
Dessins des meubles d'un cabinet de travail, style Renaissance Henri II.

---

## SECTION H.

### MATÉRIEL, INSTRUMENTS ET APPAREILS.

**2130** ALAUZET, P., Paris, rue Bréa et Passage Stanislas, 4 et 6.
*Mention honorable, Londres 1851. Médaille, Paris 1855. Prize medal, Londres 1862. Médaille d'or, Paris 1867.*

Machines typographiques et lithographiques, à broyer les encres lithographiques, et à glacer le papier.

**2131** ALAUZET, L., FILS, HEUSE ET C^ie^, Paris, rue Vanneau, 50.

*Médaille d'or, Paris 1867.*

Presses typographiques.

**2132** BERNARD, J., ET C^ie^, SOCIÉTÉ DES PAPETERIES DE PROUZEL, près Amiens (Somme), Paris, Place Saint-Michel, 2.

Papiers pour écriture et impressions. — Rouleaux sans fin pour plans et dessins. — Papiers violets préservatifs de la rouille pour aiguilles. — Papiers noirs pour paquetage de baptistes et linons. (Exposition collective.)

**2133** BOTZUM, Paris, rue Constance, 18 (Montmartre).

Écriteaux des exposants à Vienne.

**2134** BRISSET, E., ET C^ie^, Paris, rue des Cloys, 13 (Montmartre).

*Prize medal, Londres 1851, 1862. Médaille de bronze, Paris 1855. Mention honorable, Paris 1867.*

Machine lithographique mécanique.

**2135** CORNIQUET, D., Paris, rue de l'Entrepôt, 15.

Noirs pour typographie, lithographie, etc.

**2136** DERRIEY, Paris, rue Notre-Dame des Champs, 12.

Graveur, fondeur et mécanicien typographe. (Exposition collective du cercle de la librairie.)

**2137** GARDE, F., Paris, rue Taranne, 10, usine à Aubervilliers.

Encres d'imprimerie. (Exposition collective du cercle de la librairie.)

**2138** GAVARD, A., Quai des Orfèvres, 70.

Dessins d'appareils servant à produire toute espèce de dessins ou gravures en épreuves multiples, et nommés panto-polygraphes.

**2139** HERMANN, G., Paris, rue de Charenton, 72.

*Council medal, Londres 1851. Chevalier de la Légion d'honneur. 2 médailles d'argent de 1e classe, Paris 1855. Prize medal, Londres 1862. Médailles d'argent et de bronze, Paris 1867.*

Broyeuse à encre lithographique.

**2140** LAGRANGE, A. F., Paris, Boulevard de Strasbourg, 68.

*Mention honorable, Paris 1867.*

Presses portatives dites auto-métallographes.

**2141** LECOQ, E. F., Paris, rue d'Argout, 56, et rue Montmartre, 61.

*Médaille 1e classe, Paris 1855. Médaille d'or, Paris 1867.*

Machines diverses à imprimer et employées dans l'industrie du papier.

**2142** LORILLEUX, CH., FILS AÎNÉ, Paris, rue Suger, 16, usines à Puteaux et à Nanterre, maison fondée en 1818.

Fabricant d'encres d'imprimerie, de noirs de fumée, de couleurs spéciales et de vernis. (Exposition collective du cercle de la librairie.)

**2143** MARINONI, HTE, Paris, rue de Vaugirard, 57.

*Médaille d'argent, Paris 1855. Médaille d'or, Paris 1867.*

Machine plate à réaction à quatre cylindres imprimant sur clichés ou sur caractères mobiles, 6500 exemplaires à l'heure du format des grands jour-

naux français. — Machine rotative faisant la retiration et imprimant avec du papier continu. Cette machine produit à l'heure 20000 exemplaires des grands journaux français.) — Moules et accessoires de clicherie.

**2144** MAULDE, GEIBEL ET WIBART, Paris, rue de l'Arrivée Montparnasse, 12.

*Médaille de bronze, Paris 1867.*

Une presse mécanique à pédale et à platine dite sans pareille. — Une presse mécanique dite presse simplifiée. — Une presse mécanique dite presse perfectionnée. — Une presse mécanique dite à retiration. — Une presse mécanique dite à réaction.

**2145** MAYEUR, GUSTAVE, Paris, rue du Dragon, 20. Fondeur en caractères d'imprimerie, successeur de Battenberg et Mayeur depuis janvier 1872.

*Médaille de bronze, Londres 1851. Médaille de bronze, Paris 1855. Médaille de bronze, Paris 1867.*

Spécialité de caractères de fantaisie et ornés pour travaux de luxe, etc. — Caractères pour labeurs et journaux. (Exposition collective du cercle de la librairie.)

**2146** MICHEL, Paris, rue Saint-Nicolas, 18, Saint-Antoine, 18.

Doreur.

**2147** PEROT, ERNEST, rue de Nesles, 10.

*Mention honorable, Paris 1867.*

Dessins et gravures d'instruments de précision.

**2148** PIERRON, A., ET F. DEHAITRE, Paris, rue Doudeauville, 15.

Machines pour la papeterie. — Gros laminoir à 4 cylindres. — Cisaille circulaire au moteur. — Machine à rogner à chariot diviseur. — Machine à fabriquer les enveloppes. — Machine *le progrès*. — Machine à timbrer et à cartes. — Machine à cartes. — Machine à imprimer, dater, compter les billets de chemin de fer.

**2149** POIRIER, Paris, rue du Faubourg Saint-Martin, 122, 124.

*Prize medal, Londres 1851. Médaille, Paris 1855. Médaille d'argent, Paris 1867.*

Machines pour la papeterie, l'imprimerie, la reliûre.

**2150** SCHMIDT, H., Paris, rue Saint-Séverin, 34.

Pâtes à rouleaux d'imprimerie.

**2151** SOCIÉTÉ ANONYME DES PAPETERIES DU MARAIS ET DE SAINTE-MARIE. DUMONT, L. H., directeur, au Marais par La Ferté-Gaucher (Seine et Marne), Paris, rue du Pont de Lodi, 3.

(Exposition collective du cercle de la librairie.

**2152** SOCIÉTÉ ANONYME DES PIERRES LITHOGRAPHIQUES DE SARVANAC ET SAINT-ANTONIN (Tarn-et-Garonne).

Pierres lithographiques.

**2153** TOLMER, A., Paris, Quai Voltaire, 13.

Machine à tremper le papier pour les impressions typographiques et lithographiques.

**2154** TROUILLET, A., Paris, Boulevard Sébastopol, 102.

*Médaille de bronze, Paris 1867.*

Machines diverses: à timbrer, à numéroter, etc. — Gravures de timbres et de cachets.

# GROUPE XIII.

## MACHINES. MATÉRIEL DE TRANSPORT.

### SECTION A.

### MOTEURS.

MACH INES À VAPEUR, GÉNÉRATEURS DE VAPEUR, TURBINES ROUES HYDRAULIQUES, MACHINES À COLONNES D'EAU, À AIR CHAUD, MOTEURS ÉLECTRO-MAGNÉTIQUES, MOULINS À VENT, MACHINES À GAZ.

**2155** ALBARET ET C^ie^, à Liancourt Rantigny (Oise).
*Prize medal, Londres 1862. Médaille d'or, Paris* 1867.
Locomobiles.

**2156** BELLEVILLE, J., ET C^ie^, Paris, avenue Trudaine, 16.
*Médaille d'argent, Paris 1867. Croix de la Légion d'honneur.*
Générateurs inexplosibles. — Locomobiles inexplosibles.

**2157** BROSSEMENT ALEXANDRE, Paris. rue Oberkampf, 125.

*Médaille de bronze, Paris 1867.*

Panémore faisant fonctionner une pompe.

**2158** BUFFAND, FRÈRES, Lyon, chemin de Baraban, 27

*Médaille d'argent, Paris 1867.*

Machine locomobile verticale à 2 chevaux. — Machine locomobile à 4 chevaux.

**2159** CHALIGNY ET GUYOT-SIONNEST, ANCIENNE MAISON CALLA, Paris, rue Philippe de Girard, 54.

*Exposition universelle, Paris 1855, 2 médailles d'argent. Paris 1867, 3 médailles d'argent.*

Machines à vapeur locomobiles. — Machines outils à travailler le fer, outillages pour ateliers de chemin de fer et d'arsenaux.

**2160** CHEVALIER, V., ET GRENIER, à Lyon, cours Perrache.

Machines à vapeur.

**2161** COMPAGNIE PARISIENNE D'ÉCLAIRAGE ET DE CHAUFFAGE PAR LE GAZ, Paris, rue Condorcet, 6.

*Prize medal, Londres 1862. Médaille d'argent, Paris 1867. Médaille d'or, Paris 1867.*

Une machine à Gaz de 2 chevaux, à 2 volants.

**2162** DEL, FERDINAND, à Vierzon (Cher).

*Médaille d'argent, Paris 1867.*

Locomobiles.

**2163** FIVES, LILLE, Cie DE, ÉTABLISSEMENTS PARENT SCHAKEN, HOUEL ET CAILLET. Administration à Paris, 159, rue de l'Université; Agence à Vienne, 9, Volksgartenstrasse. — G. Mercier, ingénieur, Représentant.

*2 médailles d'or, Paris 1867.*

Machine à vapeur horizontale de 350 de diamètre et 700 de course, à détente variable sans condensation, actionnant la transmission. — Générateur tubulaire à bouilleurs, de 140 mètres $^2$ de surface de chauffe fournissant la vapeur à la machine. — Machine d'Alimentation pour générateur.

**2164** FONTAINE, H., Paris, rue Sébastopol, 16.

Petit moteur à vapeur de 25 Kilogrammètres.

**2165** GÉRARD, C., à Vierzon (Cher).

*3 grands prix. Médaille d'or, Paris 1867. Chevalier de la Légion d'honneur.*

Locomobiles.

**2166** GIROUD D'ARGOUT, Lyon, cours d'Herbouville, 22.

*Mention honorable, Paris 1867.*

Générateur à foyer fumivore.

**2167** HERMANN LACHAPELLE, J., Paris, faubourg Poissonnière, 144.

*Prize medal, Londres 1867. Médaille d'argent, Paris 1867.*

Machine à vapeur verticale d'un cheval, type à détente fixe. — Machine à vapeur verticale de 2 chevaux à changement de marche, coulisse Stephenson. — Machine à vapeur verticale de 3 chevaux, type à détente variable, Farcot. — Machine à vapeur verticale de 4 chevaux, avec chaudière tubes pendantifs, système Hermann Lachapelle. — Machine à vapeur verticale de 6 chevaux à condensation. — Machine à vapeur verticale fixe de 2 chevaux. — Machine à vapeur horizontale fixe de 2 chevaux. — Locomobile horizontale sur roues, de 4 ou 6 chevaux,

type à détente variable. — Locomobile horizontale sur roues, de 2 chevaux, type à détente fixe.

**2168** JOUFFRAY, A., CADET FILS, à Vienne (Isère).

Moteur hydraulique.

**2169** LAURENT, JULES, Paris, rue du Bac, 144.

Album du mécanicien et du constructeur de chaudières.

**2170** MAULDE GEIBEL ET WIBART, Paris, rue de l'Arrivée Montparnasse, 12.

*Médaille de bronze, Paris 1867.*

Un moteur à vapeur vertical à 4 chevaux.

**2171** MIGNON ET ROUART, Paris, rue Oberkampf, 149.

1 moteur domestique pour machine à coudre, système H. Fontaine. — 1 moteur domestique pour machine à coudre, système de Bisschop.

**2172** PIERRON, A., ET F. DENAÎTRE, Paris, rue Doudeauville, 15.

Machine à vapeur de 4 chevaux et sa chaudière.

**2173** PRUNIER, E., Lyon, Quai de Joinville, 35.

Machines locomobiles.

**2174** QUILLACQ ET C^ie^, à Anzin (Nord).

*Prize medal, Londres 1862. 2 médailles d'or, 1 médaille de bronze, Paris 1867. Chevalier de la Légion d'honneur.*

Machine d'extraction de 200 chevaux. — Machine de 80 chevaux pour ventilateur de mines.

**2175** SOCIÉTÉ CENTRALE DE CONSTRUCTION DE MACHINES, CH. WEYHER ET RICHEMONT, Administrateurs, à Pantin (Seine), route d'Aubervilliers.

*Prize medal, Londres 1862. Médaille d'or et deux médailles d'argent, Paris 1867.*
Machines à vapeur locomobiles.

**2176** TOMMASI, F., Paris, avenue de l'Alma, 69.
Moteur hydrothermique.

---

## SECTION B.

### TRANSMISSION, MOUFLES, ETC.

**2177** BRENOT, Louis, Paris, rue Saint-Maur, 244.
Courroies de transmission.

**2178** BUREAU ET C^ie^, à Marle (Aisne).
Courroies de transmission.

**2179** MASSON, Paris, rue Popincourt, 52.
Courroies pour transmission.

**2180** SCELLOS, E., DOMANGE ET C^ie^, Paris, Boulevard Voltaire, 74.
Courroies de transmission.

---

## SECTION C.

### MACHINES-OUTILS.

MACHINES SERVANT À L'EXPLOITATION DES MINES ET USINES; MACHINES-OUTILS SERVANT AU TRAVAIL DES MÉTAUX ET DU BOIS; MACHINES-OUTILS SERVANT À LA PRÉPARATION, À LA FILATURE ET AU TISSAGE DES MATIÈRES TEXTILES, MÉTIERS À MAILLES, MACHINES À COUDRE, À BRODER; MACHINES À FOULER, À LAINER, À TONDRE, CENTRIFUGES; MACHINES SERVANT À LA TEINTURE, AU BLANCHIMENT ET À LA PRÉPARATION DU CUIR; MACHINES POUR LA FABRICATION DU PAPIER; MACHINES-OUTILS POUR LA RELIURE, MACHINES DE FONDERIES DE CARACTÈRES; MACHINES-OUTILS EMPLOYÉES DANS LA TYPOGRAPHIE, LA LITHOGRAPHIE, L'IMPRESSION EN TAILLE-DOUCE, LA CHROMOLITHOGRAPHIE, ETC.; — MACHINES ET APPAREILS DES SUCRERIES, DES HUILERIES, DES BRASSERIES, DES DISTILLERIES; MACHINES-OUTILS POUR LA FABRICATION DE LA STÉARINE, DU SAVON ET DES BOUGIES, DE L'AMIDON, DE LA GLACE, DES ALLUMETTES; MACHINES-OUTILS SPÉCIALES À DIVERSES INDUSTRIES; MOULINS, MACHINES AGRICOLES, ETC.

**2181** ALAUZET, L., FILS HEUSE ET Cie, Paris, rue Vanneau, 50.

*Médaille d'or, Paris 1867.*

Presse typographique à retiration et à double tirage en blanc. — Machine typographique à 4 cylindres. — Machine lithographique. —

Nouvelle machine à broyer les encres lithographiques. — Machine à glacer le papier à double effet. — Machine typographique à retiration avec marge et décharge. — Machine typographique en blanc.

**2182** ALAUZET, P., Paris, rue Brea, 7.

*Mention honorable, Londres 1851. Médaille 1re classe, Paris 1855. Prize medal, Londres 1862. Médaille d'or, Paris 1867.*

Machine typographique à réaction à retiration avec marge et décharge. — Machine typographique en blanc. — Machine lithographique. — Machine à broyer les encres lithographiques. — Machine à glacer le papier à double effet.

**2183** ALBARET ET Cie, Liancourt-Rantigny (Oise). Paris, rue de Viarmes, 29.

*Prize medal, Londres 1862. Médaille d'or, Paris 1867.*

Machines à vapeur. — Instruments agricoles. — Matériel de brasserie.

**2184** ALKER, AÎNE, Paris, cité Trévise, 4.

Machines à coudre.

**2185** ALMINANA, A. ET SARKISSIAN, Paris, rue Saint-Maur, 75.

Machines à coudre et à visser la chaussure.

**2186** ANDRÉ, J. C., Nîmes, rue de la Couronne, 2.

Emondeuse d'amandes à l'usage des pâtissiers, confiseurs, distillateurs, etc.

**2187** ANTOINE, LOUIS, Paris, rue du Corbeau, 7.

*Mention honorable, Paris 1867.*

Machine pour la fabrication des enveloppes de lettres.

**2188** ARBEY, F., Paris, cours de Vincennes, 41.

*Prize medal, Londres 1851, 1862. Médaille de bronze, Paris 1855, 1867.*

Scieries et machines-outils pour le travail des bois. — Pétrin mécanique, système Boland.

**2189** BALAND, Lyon, chemin de Saint-Simon, à Saint-Just.

Outils de taillanderie.

**2190** BALLAND, Paris, rue des Gravillers, 40.

Scie à découper le bois. — Tour à guillocher l'ivoire.

**2191** BALECH, Paris, rue du Buisson Saint-Louis, 28.

Machines pour cartonnage et papeterie.

**2192** BARAS, E., Paris, rue de Reuilly, 13.

*Médaille d'argent, Paris 1867.*

Machines-outils à bois.

**2193** BARIQUAND ET FILS, Paris, rue Oberkampf, 127.

Fraises.

**2194** BASTIÉ, B., Paris, Impasse du Moulin Vert, 14.

*Médaille bronze, Paris 1867* comme coopérateur orfèvre de la maison P. Poussielgue-Rusand. *Médaille d'argent* pour les produits de l'exposant. *Médaille d'or* pour inventions.

Tour avec addition de contre-poids pour tourner à carré et à pans.

**2195** BERENDORF, J., Paris, avenue d'Italie, 75.

*Mention honorable et médaille de bronze, Paris 1855. Médaille d'argent, Paris 1867.*

Hachoir à couper l'écorce. — Moulin à pulvériser l'écorce après le hachoir. — Machine à comprimer les cuirs forts. — Machine dégorgeoir

compresseur sans couteaux ou avec couteaux fixes ou mobiles pour travail de rivière. — Machine à rebrousser et crépir. — Machine à butter les cuirs tannés et pour le lissage ou mise au vent. — Machine dite turbulent pour fouler, vider de chaux et habillage de peaux de mégisserie. — Foulon de mégisserie pour préparer les peaux après l'habillage avant travail du palisson. Machine double pour le lissage des peaux maroquins. — Machine à écharner les veaux mégis et peaux de mouton.

**2196** BERGERON, FRÈRES, Nîmes (Gard).

*Mention honorable, Paris 1867.*

Machines à carder. — Dessins.

**2197** BETHOUART ET BRAULT, à Chartres (Eure-et-Loir).

*Council medal, Londres 1851. Médaille d'honneur, Paris 1855. Prize medal, Londres 1862. Médaille d'or, Paris 1867.*

Turbine. — Modèle de mécanisme de meules d'un moulin à blé.

**2198** BEYER, FRÈRES, Paris, rue Lauzin (Belleville), 18.

*Médaille de bronze, Paris 1855. Médaille d'argent, Paris 1867.*

Machines-outils pour la fabrication du savon de toilette.

**2199** BILLIAN, Lyon, rue de la Charité, 49.

Machines à fabriquer le chocolat.

**2200** BLAISE, A., à Signy le Petit (Ardennes).

Modèle de four servant à la révivification du noir animal.

**2201** BLAISE ET C^ie^, Paris, rue Rossini, 4.

Scies et casseurs mécaniques pour le sucre.

**2202** BLOT, LÉON, Paris, rue Dulong, 9.
*Médaille d'argent, Paris 1867.*
Balayeuse mécanique.

**2203** BOCQUET, Paris, Quai Valmy, 125.
Outillage pour la transformation de la tourbe.

**2204** BRÉHIER, FILS, Paris, rue de l'Ourcq (Villette), 62.
Appareils de chaudronnerie pour usines et laboratoires.

**2205** BRISSET ET Cie, Paris, rue de Cloys (Montmartre), 13.
*Médaille de bronze, Londres 1851. Médaille de bronze, Paris 1855. Médaille de bronze, Londres 1862. Mention honorable, Paris 1867.*
Une machine lithographique mécanique.

**2206** BUFFAUD, FRÈRES, Lyon, chemin de Baraban, 27.
*Médaille d'argent, Paris 1867.*
Essoreuses.

**2207** BUXTORF, E., à Troyes (Aube), rue de Paris, 23.
*Médaille d'or, Paris 1867.*
Métiers à tricots par moteur et à la main.

**2208** CABOURG, Paris, rue Vauvilliers, 2 et 4.
*Médaille, Londres 1862. Médaille, Paris 1867.*
Machine à visser la chaussure.

**2209** CARBONNIER ET Cie, Paris, rue Neuve Popincourt, 7 bis.
*Médaille d'argent, Paris 1867.*
Machines à tricoter.

**2210** CASASSA, F., usine à Charenton (Seine), à Paris, rue Thorigny, 4.
*Médaille d'argent, Paris 1867.*

Rouleaux en caoutchouc pour la teinture et l'impression des tissus.

**2211** CAZAUBON, D., Paris, rue Notre-Dame de Nazareth, 43.

*Médaille de bronze, Paris 1855. Médaille d'argent, Paris 1867.*

Appareils à fabriquer les boissons gazeuses. — Appareils hydrothérapiques. — Pompes à eau.

**2212** CHARMET, Larbresle (Rhône).

Instruments agricoles.

**2213** CHENAILLIER, Paris, Place Voltaire, 7.

*Prize medal, Londres 1862. 2 médailles d'argent, Paris 1867.*

Évaporateur universel, appareil à évaporer et concentrer tous les liquides, à air libre, à basse température. — Modèle d'évaporateur à cuire dans le vide.

**2214** CHEVALIER ET GRENIER, Lyon, cours Perrache.

Machines à vapeur.

**2215** CHIRIS, L., Marseille, Grande rue Marengo, 69.

Pétrin mécanique.

**2216** CLAPARÈDE ET Cie, à Saint-Denis (Seine).

Engins et appareils servant à la manœuvre du Ballon Captif.

**2217** COMITÉ THIMONNIER, Lyon, Quai de Retz, 6.

Plans et dessins des machines Thimonnier, inventeur de la machine à coudre.

**2218** CORNELY, E., Paris, Boulevard Sébastopol, 82.

Machine à broder.

**2219** COUPPÉ, F. C. A., à Chartres, rue de la Clouterie, 20.

Machine à dragées à bras, à air chaud et à air froid combinés.

**2220** DANDOY-MAILLARD, LUCQ ET Cie, à Maubeuge (Aisne).

*Prize medal, Londres 1851. Médaille 1e classe. Paris 1855. Médaille d'argent, Paris 1867.*

Machines-outils.

**2221** DAUDÉ, F. J. G., Paris, rue du Temple, 79.

*Médaille de bronze, Paris 1855. Mention honorable. Paris 1867.*

Machines à poser les œillets de chaussure; œillets métalliques, et chevilles.

**2222** DEBATISTE, P., Paris, rue d'Angoulême, 66.

Machines à fabriquer le chocolat.

**2223** DECOUDUN ET Cie, Paris, rue de Montreuil, 77.

*Médaille, Paris 1867.*

Appareils employés dans les blanchisseries. — Teintureries et apprêts.

**2224** DEL, FERDINAND, Vierzon (Cher).

*Médaille d'argent, Paris 1867.*

Machine à battre. — Machine à casser les pierres.

**2225** DEMAUX, P., Boulevard de la Gare, Toulouse.

Machine à laver et sécher instantanément le blé, système vertical.

**2226** DERRIEY, Paris, rue Notre-Dame des Champs. 6 et 12.

*Prize medal, Londres 1851, 1862. Médaille d'argent. et de bronze, Paris 1855. Médaille d'or, Paris 1867. Croix de la Légion d'honneur.*

Caractères d'imprimerie. — Machine à numéroter.

**2227** DENY, L., Paris, rue Saint-Sabin, 58.

*Médaille, Paris 1855. Médaille, Paris 1867.*

Cylindres de presse continue pour extraire le jus de la betterave. — Epurateur de papeterie. — Machine à cartouches. — Balancier pour frapper les médailles.

**2228** DEVRED-HÉROGHIER, Orchies (Nord).

Application d'un mécanisme adapté sur les machines dites à cambrer pouvant étirer les tiges de bottes, bottines et guêtres en cuir de toutes dimensions et application de ce système à toute autre industrie.

**2229** DROUX, L., Paris, rue Laffitte, 5.

Dessins d'appareils à saponifier.

**2230** DUCROQUET, à Rumigny (Somme).

Machines à nettoyer les grains.

**2231** DUGOUJON, AÎNÉ, Paris, rue de Lyon, 37.

Scies.

**2232** DUMARS, Nesles (Somme).

Instruments d'Agriculture.

**2233** DURAFORT, J. M., Paris, rue de la Douane, 24.

*Mention honorable et médaille de bronze, Paris 1867.*

Appareils pour la fabrication des eaux gazeuses.

**2234** ENODEAU, Paris, rue de Turbigo, 6, usine à la Villette.

*Mention honorable, Paris 1867.*

Machine à fabriquer des talons en bois.

**2235** FERRON, ALEXANDRE, Paris, rue des Gravilliers, 11.

*Médaille de bronze, Paris 1855, 1867.*

Machines servant aux industries de la chaussure, des boutonniers et de bijoutiers.

**2236** FLEURY, J. M., Paris, rue Riquette, 15 (Villette).

Moulin broyeur garni de sa bluterie.

**2237** FONTAINE, H., Paris, rue Saint-Sébastien, 16.

Appareil à river les tubes de chaudières.

**2238** FOURMENTIN, JEUNE, Paris, rue Lepic, 41.

Machine à visser la chaussure.

**2239** FROMENTIN, E., Paris, rue Lafayette, 189.

Machine à visser la chaussure. — Système de clef pour le serrage des écrous extérieurs.

**2240** GALABRUN, P., FRÈRES, Paris, rue de l'Orillon. 40, faubourg du Temple.

*Médaille d'argent, Paris 1867.*

Machines pour la fabrication de la stéarine et bougies.

**2241** GENEZ-BESSON ET BERNARD, à Lods (Doubs), usines de Grand Bief et de Parousot.

Machine à fabriquer les clous en fer et en cuivre.

**2242** GÉRARD, C., à Vierzon (Cher).

*3 grands prix. Médaille d'or, Paris 1867. Chevalier de la Légion d'honneur.*

Machines à battre. — Machines agricoles.

**2243** GIESSNER, Lyon, rue Bechevelin, 4.

Machine à fabriquer la chaussure. — Machine pour fabriquer les guêtres. — Machine à cambrer.

**2244** GROS, Paris, rue de Montreuil.

Machine à plier le zinc.

**2245** GUÉRET, FRÈRES, Paris, Passage Saint-Sébastien, 13.

*Mention honorable, Paris 1867.*

Appareils et siphons pour la fabrication d'eaux gazeuses.

**2246** GUILLET, FRANÇOIS, à Auxerre (Yonne), rue du Temple.

Machines-outils à travailler le bois.

**2247** GUTTIN, JEUNE, à Romans (Drôme).

Tarares pour nettoyer les céréales.

**2246** HERMANN, G., Paris, rue de Charenton, 92.

*Council medal, Londres 1851. 2 médailles d'argent, Paris 1855. 2 médailles, Paris 1862. Une médaille d'argent et une médaille de bronze, Paris 1867. Croix de la Légion d'honneur.*

Machines à fabriquer le chocolat.

**2249** HERMANN LACHAPELLE, J., Paris, faubourg Poissonnière, 144.

*Prize medal, Londres 1862. Médaille d'argent, Paris 1867.*

Appareil saturateur pour fabrication de boissons gazeuses, vue en coupe. — Appareil d'emplissage des siphons et bouteilles. — Petit type de buvette pour débit de boissons gazeuses. — Appareil d'emplissage et de bouchage pour vins de Champagne factices. — Saturateur à deux sphères argentées pour fabrication de vin de Champagne. — Appareil de saturation pour grande fabrication. — Producteur de gaz acide carbonique. — Appareil saturateur petite dimension, produisant des boissons sucrées.

**2250** HIGNETTE, JULES, Paris, rue de Turbigo, 75.

*2 médailles d'argent, Paris 1867. 1 médaille de bronze, Paris 1867.*

Instruments agricoles et de meunerie et boulangerie.

**2251** HOUSSIAUX, G., Paris, Boulevard de la Villette, 46.

*Mention honorable, Paris 1867.*

Presse litho-typographique à cylindre en pierre et en métal imprimant à papier continu.

**2252** HURTU ET HAUTIN, Paris, Boulevard Sébastopol, 33.

*Mention honorable, Paris 1867.*

Machines à coudre.

**2253** JOUFFRAY CADET, FILS, Vienne (Isère).

Appareils à filer la soie.

**2254** LABARRE, V., Paris, route de Versailles, 84.

Appareil pour la préparation des engrais.

**2255** LAGRANGE ET C^ie^, Paris, Boulevard de Strasbourg, 68.

*Mention honorable, Paris 1867.*

Presses portatives litho-, métallo-, typographiques.

**2256** LAMBERT ET C^ie^, à Vuillafans (Doubs), Paris, rue de Bondy, 72.

*Médaille de bronze, Paris 1855. Médaille de bronze, Paris 1867.*

Machines à fabriquer les clous et produits.

**2257** LÉBÉE, E., Saint-Quentin (Aisne).

Presse continue pour l'extraction du jus de betteraves.

**2258** LECOQ, E., Paris, rue d'Argout, 56, usine rue Lafayette.

*Médaille 1^e^ classe, Paris 1855. Médaille d'or, Paris 1867.*

Machine à rogner. — Machine à numéroter. — Machine à glacer. — Machine à folioter. — Col de cygne. — Machine à imprimer. — Machine circulaire à carton. — Machine à pédale. — Timbre à médailles.

**2259** LEDUC-VIC, F. S. E., Paris, avenue d'Orléans, 28 (Montrouge).

*Médaille d'argent, Paris 1867.*

Une presse à fourrage. — Un tableau contenant les dessins décomposant la machine.

**2260** LEGAT, D., Paris, rue de Châlons, 20.

Machine à repasser les chapeaux. — Machine à coudre les chapeaux de paille.

**2261** LEGRAND, A. J., à Saint-Servan (Ille-et-Vilaine).

Machine circulaire à hâcher les viandes, fruits et légumes.

**2262** LEMERCIER, E., Paris, Boulevard Sébastopol, 131.

*Médaille de bronze, Paris 1855. Prize medal, Londres 1862. Médaille d'argent, Paris 1867.*

Machines à fabriquer la chaussure.

**2263** LHUILLIER, à Dijon (Côte d'Or).

*Médaille de bronze, Paris 1867.*

Machines agricoles. — Machine à rhabiller les meules.

**2264** LHUILLIER, L. J., Vienne (Isère).

*Médaille 1^e^ classe, Paris 1855.*

Machine à glacer les papiers. — Un épurateur de pâte à papier. Un presseur de machine à papier. — Un grand laminoir pour le papier.

**2265** MABILLE, FRÈRES, à Amboise (Indre-et-Loire).

Pressoirs.

**2266** MALDINÉ, H., Paris, rue Saint-Anastase, 9 (Marais).

*Mention honorable, Paris 1867.*

Siphons et appareils à eaux gazeuses.

**2267** MARINONI, HYPPOLITE, Paris, rue de Vaugirard, 57.

*Médaille d'argent, Paris 1855. Médaille d'or, Paris 1867.*

Machines à imprimer les journaux. — Coins Marinoni dits coins mécaniques pour le serrage des formes.

**2268** MARTINIER, à Lyon, Paris, rue Duguesclin, 48.

Machine pour affûter et donner la voie aux scies.

**2269** MARTIN, L., DE, à Montpellier (Hérault).

Appareils à faire les bières, les vins et tous liquides fermentés; soupapes pour barriques, tonneaux et cuves.

**2270** MAUGET LIPPMANN ET Cie, Paris, rue de Chabrol, 51.

*3 médailles de 1e classe, Paris 1855. 2 médailles, Londres 1862. Médaille d'or, Paris 1867.*

Outils et appareils de forage.

**2271** MAULDE, GEIBEL ET WIBART, Paris, rue de l'Arrivée, 12.

*Médaille de bronze, Paris 1867.*

Machines à imprimer.

**2272** MONDOLLOT, FILS, A., Paris, rue du Château d'Eau, 72.

*Médaille, Londres 1851. Médaille, Paris 1855. Mention honorable, Londres 1862. Mention honorable, Paris 1867.*

Appareils pour la fabrication des boissons gazeuses.

**2273** MOURRAILLE, E., ET Cie, à Toulon (Var).

Appareil à distiller l'eau de mer.

**2274** NARDI, F., Marseille, rue d'Aubagne, 22.

Machine à cambrer les tiges pour chaussures.

**2275** OUARNIER, A., Lyon, rue Duguesclin, 64.

Cafetière percolateur. — Appareil réfrigérant.

**2276** PALANTE, E., à Arras (Pas de Calais), rue du Vert Galant.

Semoirs et divers instruments agricoles.

**2277** PERIN, PANHARD, ET Cie, Paris, faubourg Saint-Antoine, 97.

*Prize medal, Londres 1862. Médaille, Paris 1855. Médaille d'or, Paris 1867. Croix de la Légion d'honneur.*

Construction de scieries à lame sans fin ; Machines-outils appliquées au travail du bois, fabrique de lames de scies.

**2278** PERNOLLET, JOSEPH, Paris, rue Saint-Maur, 116.

*Mention honorable, Paris 1851. 2 médailles d'argent, Paris 1867.*

Machines agricoles ; et appareils pour diviser, nettoyer les cafés et les cacaos.

**2279** PERRET, A., à Roye (Somme).

Dessins de machines et appareils de sucreries.

**2280** PERRIN, PÈRE ET FILS, à Vuillafans (Doubs).
*Médaille de 1^e^ classe, Paris 1855.*
Pressoirs.

**2281** PETIT-TOULOUSE, E. O., à Homblières (Aisne).
Métier à tisser.

**2282** PIEL, Paris, Boulevard Richard Lenoir, 116.
Machine chauffée au gaz servant à la fabrication des hosties; pains à cacheter, etc.

**2283** PIERRON, A., ET DEHAITRE, F. Paris, rue Doudeauville, 15.
Machines pour blanchisseurs, teinturiers, apprêteurs. — Machines pour l'imprimerie et la papeterie.

**2284** PLISSONNIER, à Loisy, Canton de Cuiseray (Seine-et-Loire).
Instruments agricoles.

**2285** POIRIER, Paris, faubourg Saint-Martin, 124.
*Prize medal, Londres 1851. Médaille, Paris 1855. Médaille d'argent, Paris 1867.*
Machines pour la papeterie, l'imprimerie et la reliûre.

**2286** POIRIER, ONCLE ET NEVEU, Paris, rue de l'Entrepôt, 15.
Outils pour la Tannerie, la Corroyerie et la Maroquinerie.

**2287** REBSTOCK, Paris, Boulevard Magenta, 149.
Machine à eau gazeuse en cristal.

**2288** RENNES, A. J. M., Paris, rue Saint-Denis, 116, et rue Bergère, 2.
*Prize medal, Londres 1851. Médaille d'argent, Paris 1855. Prize medal, Londres 1862. Médaille, Paris 1867.*
Machine à fabriquer les brosses.

**2289** SAMAIN, P., à Blois (Loire-et Cher).
Presses et pressoirs.

**2290** SAVALLE, D., FILS, ET Cie, Paris, avenue Uhrich, 64.
*Médaille d'or, Paris 1867.*
Matériel pour distilleries agricoles et industrielles.

**2291** SÉE, E. P., à Lille (Nord).
Essoreuse à force centrifuge.

**2292** SÉVÉRAC, P., Paris, rue Amelot, 16.
Machine à rogner dite coupe papier Massiquot, marchant à bras. — Machine à rogner à mouvement continu marchant à bras ou à la vapeur.

**2293** SUC CHAUVIN ET Cie, Paris, Boulevard de Villette, 50.
*Médaille, Paris 1867.*
Spécimen de chemin de fer pour usine et ateliers. — Machine à casser les pierres.

**2294** TABACS, COMPAGNIE FRANÇAISE DES, Paris, Boulevard Haussmann, 27.
Divers types de machines à fabriquer tous les genres de cigarettes avec et sans bouquin.

**2295** TAVERNIER ET Cie, Lille, rue de Beauharnais, 51.
Machines peigneuses.

**2296** TERREL DES CHÊNES, E., Chênes par Viller Morgau (Rhône).
Instruments viticoles.

**2297** THESSIER-FÈVRE, Paris, rue Saint-Honoré, 398.
*Médaille de bronze, Paris 1855. Médaille de bronze, Paris 1867.*
Seltzogènes, appareils pour la fabrication des boissons gazeuses.

**2298** THOMASSET NOËL ET Cie, Paris, Boulevard de Vaugirard, 8.

*Médaille d'argent, Paris 1867.*

Presse pour Laboratoire à haute pression. — Appareils à essayer les métaux à la traction.

**2299** THOMINE, Paris, rue Saint-François de Salles, 5.

Modèle d'une machine à fabriquer les filets de pêche.

**2300** TOLMER, A., Paris, Quai Voltaire, 13.

Machine à tremper le papier pour l'impression.

**2301** TOUZET, J., Paris, rue des Petits Hôtels, 11.

*Prize medal, Londres 1862. 4 médailles d'argent, Paris 1867.*

Machines à fabriquer la chaussure.

**2302** TRIQUET, J., FILS, Lyon, rue Imbert-Colombes, 17.

*Médaille de bronze, Paris 1855.*

Machine à découper, piquer, repiquer les cartons Jacquard.

**2303** TROUILLET, AUGUSTE, Paris, Boulevard Sébastopol, 102.

*Médaille de bronze, Paris 1867.*

Machine à Billets de chemin de fer. — Machine à numéroter simultanément par la presse typographique tous les Numéros d'une action. — Machine à folioter. — Machine pour cartes de visite. — Numéroteurs divers.

**2304** TULPIN, F., ET A., FRÈRES, à Rouen (Seine inférieure).

*Médaille de bronze, Paris 1855. 2 médailles d'argent et 1 médaille de bronze, Paris 1867.*

Machines servant à l'apprêt des tissus.

**2305** VIEL, J., Tours, rue de l'Archevêché, 12.
Machine à capsuler.

**2306** VILLAIN-VERSTAEN ET Cie, Lille (Nord), rue Saint-André, 129, Paris, rue du Caire, 8.
Machine à pelotonner les fils.

---

## SECTION D.

### AUTRES MACHINES NON MENTIONNÉES CI-DESSUS.

POMPES, POMPES À FEU, SOUFFLETS, VENTILATEURS, ETC.

**2307** AMELIN, C., Paris, rue de Viarmes, 29.
*Médaille de bronze, Paris 1867.*
Matériel de meunerie.

**2308** BOUCHARD, ALEXANDRE, Lyon, Quai de la Charité, 42.
*Médaille d'argent, Paris 1855. Médaille de bronze, Paris 1867.*
1 Pompe à incendie à 2 roues aspirantes et foulantes. — 1 Pompe à incendie foulante.

**2309** BROSSEMENT, A., Paris, rue Oberkampf, 125.
*Médaille de bronze, Paris 1867.*
Pompes ménagères, pompes à incendie, etc.

**2310** BURDIN, F., Lyon, Boulevard du Nord, 37.
Ascenseur de sauvetage.

**2311** ENFER, A., JEUNE, Paris, rue du Buisson Saint-Louis, 16.

*Prize medal, Londres, 1851. Médaille de bronze, Paris 1855. Médaille d'argent, Paris 1867.*

Forges portatives et soufflets de forge inexplosibles.

**2312** ENFER, ERNEST, Paris, rue Rambouillet, 10.

*Médaille, Londres 1851. Médaille, Paris 1855. Médaille, Paris 1867.*

Forges portatives.

**2313** GOLAY, CH., Paris, Boulevard de Belleville, 52.

*Médaille de bronze, Paris 1867.*

Forge portative à ventilation, ventilateurs.

**2314** HÉBERT, P., Paris, rue Balagny, 37.

*Médaille d'argent, Paris 1867.*

Forges portatives à ventilateur, ventilateurs.

**2315** HERMANN LACHAPELLE, J., Paris, faubourg Poissonière, 144.

*Prize medal, Londres 1862. Médaille d'argent, Paris 1867.*

Pompe à pistons plongeurs et construction pour château d'eau.

**2316** LAMBERT ET Cie, SOCIÉTÉ DES USINES DE VUILLAFANS (Doubs), Paris, rue de Bondy, 72.

*Médaille, Paris 1855. Médaille, Paris 1867.*

1 pompe à incendie, système Lambert N° 1 sur chariot nouveau modèle. — 1 pompe Guérin sur chariot arrière train. — 1 pompe Perrin N° 2 sur patin. — 1 pompe 90 ctm. montée pour l'Orient. — 3 pompes ordiniares N° 40, 41, 42. — 1 pompe aspirante et foulante en cuivre. — 1 pompe borne. — 1 pompe d'épuisement de 25 ctm. — 1 pompe marine à incendie modifiée avec entretoises fondues. — 1 pompe à eau douce. — 1 pompe de lavage.

**2317** LEGAT, D., Paris, rue de Châlons.
Pompe aérofoulante sans limite.

**2318** LELANDAIS, A., ET DURAND, A.
Machine locomobile pour l'extinction des incendies par la vapeur et par l'eau.

**2319** LETESTU, M. A. E., Paris, rue du Temple, 118.
*Prize medal, Londres 1851, 1862. Médaille d'argent, Paris 1855. 2 médailles d'argent, Paris 1867.*
Pompes servant à divers usages.

**2320** MICHELET, J. C., à Dieppe (Seine Inférieure), M. Tourrillon, constructeur.
Ventilateur, forge portative; système Lemercier Michelet.

**2321** MORET, J., ET BROQUET, Paris, Oberkampf, 121.
Pompes rotatives pour l'industrie, pompes bornes.

**2322** MENT ET DUMONT, Paris, Boulevard Voltaire, 114.
*Médaille d'argent, Paris 1867.*
Pompe à force centrifuge et disposition de ses accessoires.

**2323** NOËL, N., Paris, rue d'Angoulême, 56, 60.
Pompes à incendie, à purin, et d'arrosage.

**2324** PERREAUX, L. G., Paris, rue de Jean Bart, 8.
*6 récompenses, Paris 1867.*
Pompes agricoles à soupapes; divers modèles de soupapes à valvules en caoutchouc.

**2325** PERRIN, PÈRE ET FILS, Vuillafans (Doubs).
*Médaille de 1^e^ classe, Paris 1855.*
1 pompe à puits. 1 pompe à épuisement.

**2326** PIFFER, A., Paris, rue de Rome, 70.
Modèle pour la direction aérienne par ballon.

**2327** PISSAVY, PÈRE, Lyon, rue Grenette, 35.
Fontaine à bière.

**2328** PRUNIER, E., Lyon, Quai Joinville, 35.
Machines pour élever l'eau.

**2329** QUILLACQ ET Cie, à Anzin (Nord).
*Prize medal, Londres 1862. 2 méd. d'or. 1 médaille de bronze, Paris 1867. Cheralier de la Légion d'honneur.*
Ventilateur de mines.

**2330** RIVES, A., à Toulouse, rue Montoulieu-Velane, 15.
Pompe locomobile destinée à l'agriculture.

**2331** ROULIÈRE, E., à Maubert-Fontaine (Ardennes).
Pompes à bière et tonneaux.

**2332** SAMAIN ET Cie, Blois (Loire-et-Cher), Paris, avenue des Ternes, 96.
*Médaille d'or, Paris 1867.*
Bélier hydraulique.

**2333** TOCHOU, C., à Ollioules (Var).
Pompes à godets.

**2334** TRÉMAUX, I. M., à Alger, rue de Joinville, 17; Paris, rue Vernier, 21 (Ternes).
Garnitures de pistons de pompes, et pompes.

**2335** VAVIN, CH., Paris, Boulevard Saint-Michel, 7.
Trieurs magnéto-mécaniques.

## SECTION E.

### PIÈCES DÉTACHÉES DE MACHINES.

**2336** BOUDIN, J. L., Paris, rue Saint-Maur, 60.
Paliers double graisseur.

**2337** BOUILLON, J., l'Isle Barbe près Lyon.
*Mention honorable, Paris 1867.*
Graisseur automatique à condensation.

**2338** BOURDON, EDOUARD, Paris, fbg. du Temple, 74.
Manomètres et indicateurs du vide à tubes métalliques.

**2339** BOURGEOIS-BOTZ, à Reims (Marne).
*Médaille 1re classe, Paris 1855. Médaille d'argent, Paris 1867.*
Garnitures de Cardes.

**2340** BUFFAUD, FRÈRES, à Lyon, Chemin de Baraban.
Régulateur automatique d'alimentation.

**2341** CHALONS, à Lyon, rue des Bourbonnais, 68.
Paratartre.

**2342** CHATEL, FRÈRES, à Rouen (Seine Inférieure).
Cardes.

**2343** CHAUDRÉ, Paris, Boulevard de Vaugirard, 79,
Obturateurs pour tiges de papillons et tiges de détente.

**2344** COUX, J. DE LA, Asnières, près Paris.
*Mention honorable, Paris 1867.*

Appareils de Graissage. — Attaches pour la jonction des courroies. — Antitartre DE LA COUX contre l'incrustation des chaudiers.

**2345** DENIS, G., à Fontaine Daniel (Mayenne).
Compensateur automatique à mouvement différentiel des régulateurs de machines motrices.

**2346** DEPREZ ET GARNIER, Paris, Boulevard Magenta, 35.
Distribution à un seul tiroir, à un seul excentrique, sans coulisse, à changement de marche et détente variable dianémomètre.

**2347** DUJARDIN, A., Lille (Nord).
Peignes mécaniques pour la laine, la soie, le coton, etc.

**2348** DURAND, A., Paris, rue Ménilmontant, 26.
Niveaux régulateurs à vis de rappel. Régulateur sur trépied.

**2349** DURAND ET SOUTON, Lyon, rue Terrailles, 18.
*Médaille de bronze, Londres 1851. Médaille d'argent, 1e classe, Paris 1855. Médaille de bronze, Paris 1867.*
Peignes à tisser pour tous genres de tissus.

**2350** FERLAT, Lyon, Montée Saint-Sébastien, 10.
Navettes.

**2351** FERY, G. P., ET AUGUSTIN, à Vitry-le-Français, rue du Pont, 50.
Robinetterie tubulaire. Robinets divers modèles.

**2352** FRÈNÉ, CH., Louviers (Eure).
Cardes.

**2353** GIROUD D'ARGOUD, Lyon, cours d'Herbouville, 22.

Appareil automatique d'alimentation à niveau constant. — Appareil de chauffage fumivore.

**2354** GIROUD, H., Paris, rue des Petits Hôtels, 27.

*Médaille d'argent, Paris 1867. Médaille de bronze. Paris 1867.*

Régulateurs pour la vapeur.

**2355** HERDEVIN, Paris, rue du Terrage. 11.

*Mention honorable, Paris 1855. Médaille d'argent, 1867.*

Robinetterie pour vapeur et pour eau. — Appareils de sûreté. — Garnitures cuivre pour voiture, etc.

**2356** LACHENAL, Lyon, Place de la Croix Rousse, 3.

Ustensiles pour tissage, substitution des fils de fer aux cordes.

**2357** LEGAT, D., Paris, rue de Châlons, 20.

Extracteur automatique d'eau de condensation. — Aspirateur hydropneumatique automoteur. — Détendeur régulateur de pression de vapeur. — Régulateurs de vitesse à effet instantané et illimité.

**2358** LETANG, TH. J. B., Paris, rue de Montmorency, 44.

*Mention honorable, Paris 1855. Médaille de bronze, Paris 1867.*

Mécaniques en bronze pour confiseurs. Moules à chocolat. Mécaniques à bonbons pour chocolatiers et confiseurs.

**2359** LIEUVAIN, V., Rouen (Seine Inférieure), rue Saint-Julien.

*Médaille de bronze, Paris 1867.*

Graisseur à aiguille.

**2360** MACABIÈS, Paris, rue Lafitte, 1.

Alimentateur automoteur à niveau constant. — Syphons régulateurs du niveau de l'eau.

**2361** MEGY, ETCHEVERRIA ET BAZAN, Paris, Boulevard des Batignolles, 15.

Embrayages sans choc.

**2362** MOREAU, V., à Seclin (Nord).

Arrêt automatique pour machines à vapeur fixes.

**2363** ORELLE, J., Lyon, rue Flesselles, 10.

Navettes.

**2364** PIAT, A., FILS, Paris, rue Saint-Maur, 49 et 98.

Nouveaux systèmes de roues dentures, fontes brutes, pour transmettre de grandes vitesses ou de grandes forces. Monte courroie.

**2365** RICHARD, J. S., Paris, rue du Département, 1.

Application de l'Électricité aux machines à fabriquer textiles et tissus. — Peigne universel s'appliquant à ces machines.

**2366** ROUS, E., Paris, rue Mouffetard, 70.

*Mention honorable, Paris 1867.*

Système d'arrêt pour maintenir les fardeaux à la hauteur voulue ; couvercle pour godets graisseurs.

**2367** RYDER, P., ET BRÉMOND, E., Passage Colbert à Paris, 20.

Aiguilles portatives à déraillement.

**2368** THEVENIN ET FILS, J., Lyon, Quai Joinville.

Pièces brutes et ajustées. Robinets et appareils pour l'Eau et la Vapeur.

**2369** THIERRY, FILS, Paris, faubourg Saint-Martin, 122—124.
Appareils fumivores; modèles et dessins.

**2370** VITAL, Paris, rue Mayet, 13.
Rouleaux lithographiques.

## SECTION F.

## MATÉRIEL DE TRANSPORT POUR CHEMINS DE FER.

LOCOMOTIVES, TENDERS ET PIÈCES DÉTACHÉES, WAGONS ET PIÈCES DÉTACHÉES; DRAISIENNES, LOWRIES, MACHINES SPÉCIALES ET OUTILLAGE DES ATELIERS D'ENTRETIEN, DE RÉPARATION ET DE LA CONSTRUCTION DU MATÉRIEL CHASSENEIGE, ETC.

**2371** ACHARD, F. R., Paris, rue de Provence, 60.
Embrayage électrique appliqué à la manœuvre des freins sur les véhicules des chemins de fer.

**2372** ALLAIN ET STILMANT, Paris, rue Montmartre, 33.
*Médaille d'argent, Paris 1867.*
Frein Stilmant.

**2373** ARBEL, LUCIEN, FORGES DE COUZON, Rive de Gier (Loire).
Roues en fer forgé pour locomotives, tenders et wagons en fer forgé. — Centres de roues en fer forgé.

**2374** BAFFOY, à Milly (Seine-et-Oise).

Système d'aiguillage automatique pour chemin de fer.

**2375** BRUNON, FRÈRES, Rive de Gier (Loire).

Roues en fer pour tenders, voitures et wagons.

**2376** CHARRIÈRE ET Cie, à Allevard (Isère).

Bandages de roues en acier fondu, sans soudures. fabriqués par martelage.

**2377** CHEVALIER CHEILUS, J., ET Cie, Paris, rue de Grenelle. Usines à Nouzon (Ardennes), 61.

1 wagon à voyageurs de 1e classe avec couloir de circulation extérieure. — 1 Bureau ambulant avec appareil d'accouplement pour le service des postes; des pièces de forge entrant dans la construction des wagons à voyageurs et à marchandises.

**2378** CLAPARÈDE ET Cie, Saint-Denis (Seine).

Locomotive à marchandises, type de la Compagnie d'Orléans. — Machines et Chaudières servant à la manœuvre du Ballon Captif.

**2379** DEFLASSIEUX, FRÈRES, ET PEILLON, Rive de Gier.

Spécialité de roues de locomotives, tenders en wagons en fer forgé. — Centres de roues et fer forgé.

**2380** FIRMINY, Cie ANONYME DES ACIÉRIES ET FORGES DE FIRMINY (LOIRE), F. F. VERDIÉ, directeur.

Matériel de chemins de fer. — Rails, essieux, bandages, essieux montés, ressorts, tiges, glissières, etc. — Ressorts et bandages pour carrosserie pièces de grosse forge. — Outils divers, marteaux de moulins, laines, etc.

**2381** FIVESLILLE, COMPAGNIE DE, Établissements PARENT, SCHAKEN, HOUEL ET CAILLET: Administration à Paris, rue de l'Université, 159. Agence à Vienne, Volksgartenstrasse, 9. — G. Mercier, ingénieur, représentant.

*2 médailles d'or, Paris 1867.*

Locomotive, tender à 6 roues couplées, voie 1 mètre.

**2382** GIESSNER, Lyon, rue Bechevelin, 4.

Traverse métallique pour les voies ferrées.

**2383** HARDY, CAPITAINE ET C^ie^, Nouzon (Ardennes).

Spécialité pour freins et serrures pour véhicules de chemins de fer. — Pièces de machines et pièces accessoires de navires.

**2384** JUBERT, A., FRÈRES, à Charleville (Ardennes).

Ferrures de wagons, boulons, écrous, ferrures de carrosserie.

**2385** MEYER, A., Paris, faubourg Poissonnière, 123.

Dessins et modèle de la locomotive, système Mayer, construite par Cail et C^ie^.

**2386** QUILLACQ, L. A., ET C^ie^, Anzin (Nord).

*Prize medal, Londres 1862. Médaille d'or, Paris 1867. Chevalier de la Légion d'honneur.*

Traverses coussinets en fer embouti pour chemins de fer à petite voie.

**2387** SCHNEIDER ET C^ie^, *Honillières, forges, aciéries et ateliers de construction au Creuzot* (Saône-et-Loire), Paris, rue de Provence, 56.

Locomotive à six roues couplées.

**2388** VIDARD, J. B., Paris, rue de Rome, 71.

*Médaille d'argent, Paris 1867.*

Modèles de véhicules de chemin de fer.

**2389** VIENNE, SOCIÉTÉ MÉTALLURGIQUE DE, *Hauts fourneaux et fonderies de Montmorillon et de Fumel.*, directeur, A. Le Brun-Virloy.

*Médaille de bronze, Paris 1867.*

Coussinets pour chemins de fer.

**2390** VUILLEMIN, DIEUDONNÉ ET GUEBHARD, ingénieurs à la gare de l'Est, Paris.

Mémoire: de la résistance des trains de chemins de fer et de la puissance des machines.

---

## SECTION G.

### MANOMÈTRES, DYNAMOMÈTRES, ETC.

**2391** BOURDON, E., Paris, faubourg du Temple, 74.

*Prize medal, Londres 1851. Médaille d'or, Paris 1855. Prize medal, Londres 1862. Médaille d'or. Paris 1867.*

Manomètres et indicateurs du vide à tubes métalliques.

**2392** CASSE, CHARLES, Paris, rue du Terrage, 18.

*2 mentions honorables. Paris 1867.*

Manomètres.

**2393** DUCOMET, J., Paris, rue des Petits hôtels, 20.

*Médaille de bronze. Paris 1867.*

Manomètres métalliques pour usages divers.

**2394** FALCOT ET C^ie^, Lyon, Cours Lafayette, 99.

Ponts à bascule pour pesage; bascules, balances.

**2395** LION ET GUICHARD, Paris, rue Rocroy, 8.
Manomètres.

**2396** PAUPIER, L., Paris, Impasse de l'Orillon, 11, 13.
*Médaille, Paris 1867.*
Ponts à bascules (wagons), bascules diverses.

**2397** SUC CHAUVIN, A., ET Cie, Paris, Boulevard de la Villette, 50.
*Médaille, Paris 1867.*
Ponts à bascule, bascules.

**2398** THOMASSET, NOËL, ET Cie, Paris, Boulevard de Vaugirard, 8.
*Médaille d'argent, Paris 1867.*
Manomètres à air libre et à mercure pour hautes pressions, types 200, 500 et 1000 atmosphères.

**2399** USINES DE LA MULATIÈRE, ANCIENNE MAISON CATENOT BÉRANGER, Lyon, rue Centrale, 41.
*Prize medal, Londres 1851. Médaille d'argent, Paris 1855. Médaille d'argent, Paris 1867.*
Ponts à bascule. Bascules portatives. Balances ordinaires et de précision. Bascules en l'air.

## SECTION H.

### CAROSSERIE ET CHARRONNAGE.

**2400** ANTHONI, G., à Levallois Perret près Paris, rue Fouquet, 38.

*Mention honorable, Paris 1867.*

Essieux, ressorts, avant-trains et ferrures de voitures.

**2401** AZÉMA, J. L., Paris, rue Abbatucci, 40.

Voitures.

**2402** BARBOU ET FILS, Paris, rue Montmartre, 35.

*Mention honorable, Paris 1855. Médaille de bronze, Paris 1867.*

Lève-roues en fer.

**2403** BINDER, FRÈRES, Paris, Boulevard Haussmann, 170. ANCIENNE MAISON BINDER, SUCCESSEURS DE LEUR PÈRE.

*Hors concours, Paris 1867. Légion d'honneur. Membre du Jury.*

Voitures. Coupé à housse, calèche à 8 ressorts, Victoria à 8 ressorts, Drag (Mail Coach).

**2404** DESOUCHES TOUCHARD, Paris, avenue des Ch. Élysées, 40, rue Marbeuf, 64 bis.

*Médaille, Londres 1862. Médaille d'argent, Paris 1867.*

1° Landau, 2° Landau, 3° Landau, 4° Victoria.

**2405** EHRLER, G., Paris, rue de Ponthieu, 51.

*Médaille d'or, Paris 1867.*

Voitures. Calèche à 8 ressorts suivant plan donné.

**2406** GEIBEL, A. L., Paris, rue de Milan, 14.
*Médaille de bronze, Paris 1867.*
Voitures.

**2407** HERMANN, H., Paris, rue Marbeuf, 27.
Voitures.

**2408** JACQUIER, C., Paris, rue Lafayette, 81.
*Mention honorable, Paris 1867.* ●
Voitures mécaniques pour enfants, vélocipèdes, fauteuils roulants.

**2409** JUBERT, A., FRÈRES, à Charleville (Ardennes).
Boulons, ferrures de carrosserie et de wagons.

**2410** KELLNER, G., Paris, Boulevard Haussmann, 135.
*Médaille d'argent, Paris 1867.*
Voiture cuisine pour ambulances. — Voiture pour transport de blessés, pour 6 personnes couchées, 2 assises, ou formant à volonté omnibus. — Voiture avec treuil mécanique pour faciliter le placement des blessés. — Fourgon de transport de matériel d'ambulance. — Fourgon d'ambulance très-léger.

**2411** LARUE ET RENOIR, Paris, rue Roquépine, 16.
Armoiries peintes, pour voitures.

**2412** LEDOUX, A. L., Paris, Impasse d'Antin (Ch. Elysées), 14.
*Mention honorable, Paris 1867.*
Accessoires de voitures.

**2413** MILLION, GUIET ET C^ie^, à Paris, avenue Montaigne, 58.
*Prize medal, Londres 1851. Médaille d'argent, Paris 1855.*

Voitures. — Mylord quinze ressorts. — Omnibus 6 places intérieures, 6 places extérieures. — Coupé Dorsay 2 places, Landau à 5 glaces. 8 ressorts.

**2414** MÜHLBACHER, L. G., Paris, avenue des Champs Elysées, 63.

*Mention honorable, Paris 1855. Médaille d'argent. Paris 1867.*

Voitures: Coupé à pincettes, Mylord à pincettes, Duc à pincettes, Sociable à 8 ressorts.

**2415** PERROUSSET EL SAMUEL, Paris, faubourg Saint-Martin, 228.

Voitures.

**2416** POITRASSON, C., Paris, rue des Petites Écuries, 29.

*Médaille d'argent, Paris 1867.*

Landau Clarence, Coupé, Victoria Mylord, Phaéton, toutes ces voitures sont à pincettes.

**2417** RIÉGEL, FRÈRES, Paris, avenue d'Eylau, 16.

Voitures.

**2418** ROBERJOT ET Cie, Lyon, Place Saint-Pothin, 2.

Voitures.

# GROUPE XIV.

## INSTRUMENTS DE PRÉCISION ET DE L'ART MÉDICAL.

### SECTION A.

### INSTRUMENTS DE MATHÉMATIQUE, DE GÉOMÉTRIE PRATIQUE, D'ASTRONOMIE, DE PHYSIQUE ET DE CHIMIE.

#### APPAREILS ET INSTRUMENTS POUR MESURER, PESER ET DIVISER, INSTRUMENTS ET APPAREILS POUR L'ARPENTAGE, POUR LA GÉODÉSIE, POUR LA TÉLÉGRAPHIE ÉLECTRIQUE ET OPTIQUE.

**2419** ADAM, au Fidelaire (Eure).
Loch ou Compteur de distances.

**2420** L'ALLIANCE, SOCIÉTÉ PAUL TRASSY ET Cie, Paris, rue Rossini, 8.
Machines magnéto-électriques.

**2421** APPERT, FRÈRES, Paris, rue Notre-Dame de Nazareth, 66. Usine à la Villette.

Tubes pour niveaux d'eau, pour baromètres, thermomètres, appareils de physique et de chimie.

**2422** AUDÉOUD, JULES, Paris, rue Saint-Pétersbourg. 27.

Spécimen de règle à calcul.

**2423** BARBIER, E., Paris, rue de Laval, 9.

Horloge électrique. — Récepteur électrique. — Relais. — Éléments de pile du système Léclanché. (Exposition collective de l'administration des lignes télégraphiques.)

**2424** BARBIER, CH. C., Paris, rue Michel le Comte, 25. Fabrique à Levallois. Perret et à Berthecourt (Oise).

*Mention honorable, Paris 1867.*

Mesures linéaires en tous genres.

**2425** BELPOIS ET BUCLON, Lyon, Place des Cordeliers, 3.

Planisphère ou Appareil astronomique pour la démonstration de la Cosmographie.

**2426** BIENNAIT ET Cie, Paris, rue Oberkampf, 69.

Jumelles.

**2427** BILLAULT-BILLAUDOT ET Cie, Paris, rue de la Sorbonne, 24.

Produits chimiques entrant dans la composition des piles. (Exposition collective de l'administration des lignes télégraphiques.)

**2428** BOIVIN, A., rue du Dragon, 14.

*Médaille de bronze, Paris 1867.*

Sonneries électriques.

**2429** BONIS, Mme C., Paris, rue Montmartre, 18.

*Médaille de bronze, Paris 1867. Médaille d'argent, Paris 1867.*

Échantillons de fils télégraphiques tenus recouverts d'une enveloppe isolante. (Exposition collective de l'administration des lignes télégraphiques.)

**2430** BOULAY ET Cie, PARIS, rue Montmartre, 18.

Modèles de sonneries. — Tableau indicateur à 3 guichets. — Boutons transmetteurs. — Planchette à 6 touches. — Presselle ivoire. Poire ébène. — Tirage d'appartements. — Pédale de parquet. — Commutateur Bavarois à 4 fils. — Manipulateur morse. — Contact de porte. — Éléments de pile (système Boulay). — Commutateur inverseur rectangulaire. — Appareil électro-médical (5 modèles). — Bobines d'induction. — Moteurs électriques pour tubes lumineux. — Moteur électrique pour machine à coudre. (Exposition collective de l'administration des lignes télégraphiques).

**2431** BUREL, EUGÈNE, Paris, rue Baudin, 22.

*Médailles 1851, 1855, 1862, 1867. Membre du Jury international 1867.*

Un Photomètre parasynoptique.

**2432** BRÉGUET, L., Paris, Quai de l'Horloge, 39.

Appareils télégraphiques. — Machines magnéto-électriques. — Appareils de physique et de physiologie. — Collection des résultats d'expériences de physiologie animale, faites par M. Marey, avec instruments construits par M. Breguet.

**2433** CAMUS, E., Paris, rue de Bruxelles, 16.

Planchette à tracer les rampants et dessins obtenus par l'appareil.

**2434** CASSE, CH., Paris, rue du Terrage, 18.
*Mention honorable, Paris 1867.*
Baromètres. — Boussoles.

**2435** CHAPUIS, A., Paris, rue Grenetat, 36.
*Médaille d'argent, Paris 1867.*
Objets en platine. — Appareil pour la concentration de l'acide sulfurique.

**2436** CHATELAIN, A. J., Pantin (Seine), Grande rue, 104 bis.
*Prize medal, Londres 1862. Médaille de bronze, 1855, 1867.*
Planisphère.

**2437** CHUTAUX ET Cie, Paris, rue du faubourg Poissonnière, 147.
Éléments de piles Chutaux. — Flacons de produit. — Solide excitateur pour piles. (Exposition collective de l'administration des lignes télégraphiques.)

**2438** COLLIN, Paris, rue Montmartre, 118.
Contrôleur de ronde. (Appareil en usage dans le palais de l'Exposition de Vienne.)

**2439** COLLOT, FRÈRES, Paris, Boulevard d'Enfer, 28, et Boulevard de Montrouge, 8.
*Prize medal, Londres 1851. 1e Médaille d'argent, Paris 1855. Mention honorable, Londres 1862.*
Constructions d'instruments de précision pour les sciences. — Balances et poids.

**2440** DAGUIN, EUGÈNE, Paris, rue Fontaine, 43.
Tire lignes Daguin.

**2441** DEROGY, EUGÈNE, Paris, Quai de l'Horloge, 33.
Fabrique à Sully (Oise).

*Médaille, Paris 1855. Médaille, Londres 1862. Médaille, Paris 1867.*

Optique.

**2442** DESCHIENS, L., Paris, Boulevard Saint-Michel, 123.

Télégraphe Hughes. — Poste télégraphique complet (imprimant) à 2 directions. — Poste télégraphique alphabétique à cadran à 2 directions (manipulation en tous sens). — Récepteur morse à tire-ligne circulaire, système Rault et Chassan. — Postes télégraphiques mignons forme pupitre. — Boussole des Sinus. — Modèles de compteurs. — Galvanomètre, etc. (Exposition collective de l'administration des lignes télégraphiques.)

**2443** DESGOFFE ET Cie, Paris, rue de Vaugirard, 100.

Poteau télégraphique en tôle avec boîte à coupures (modèle de l'administration française). — Poteau télégraphique en tôle pour raccordement d'une ligne souterraine avec une ligne aérienne (modèle de l'administration française). — Poteau télégraphique en tôle pour lignes droites. — Poteau télégraphique en tôle pour tête de ligne. (Exposition collective de l'administration des lignes télégraphiques.)

**2444** DESMOUTIS, QUENNESSEN ET Cie, Paris, rue Montmartre, 56.

Appareils de platine pour l'institut et les sciences.

**2445** DIGNEY, FRÈRES, ET Cie, Paris, rue des Poitevins, 6 et 8.

Appareil Hughes translateur. — Poste à cadran sans réglage monté, sur une table en chêne avec étagère. — Indicateur à numéros. — Galvanomètre vertical. — Sifflet électro-moteur. —

Boussole des Sinus, des tangentes et différentielle (forme ronde). — Récepteur Morse (dernier modèle modifié). — Manipulateur Morse. (Exposition collective de l'administration des lignes télégraphiques.)

**2446** DUBOSC, LOUIS JULES, Paris, rue de l'Odéon, 21.
*Médaille d'or, 1867.*
Instrumens d'optique et d'électricité.

**2447** DUCOMMET, Paris, rue des Petits hôtels, 20.
*Médaille de bronze, Paris 1867.*
Manomètres métalliques pour usages divers. — Indicateurs du vide. — Indicateurs des hautes pressions ou manomètres pour les hautes pressions.

**2448** DUMOULIN-FROMENT, P., Paris, rue Notre-Dame des Champs, 85.

Appareil Hughes avec les derniers perfectionnements. — Pendule électrique régulateur, distribuant la seconde à distance. — Cadran électrique à secondes. — Machines à diviser la ligne droite donnant les centièmes de millimètres et pouvant diviser $0^{m}60$ sans reprise. — Compas d'épaisseur de précision, mesurant jusqu'à vingt millimètres à moins d'un centième de millimètre. — Instrument à mesurer les longueurs à bouts jusqu'à $0.^{m}22$, avec vernier donnant les centièmes de millimètres. — Compas pour mesurer les fils très-fins pour les tissus. — Compas étalon liquide de relèvement de $0.^{m}20$. — Boussole marine, modèle de la marine de guerre française, deux roses de rechange pour ce compas. — Cathétomètre à lunette. — Mètre étalon en acier, à bouts. — Mètre étalon en acier, à traits divisés. — Spécimen de divisions microsco-

piques, d'écriture microscopique, de réseaux, etc. (Exposition collective de l'administration des lignes télégraphiques.)

**2449** DUTROU, E. P., Paris, Boulevard Saint-Germain, 94.

*Médaille de bronze, Paris 1855. Mention honorable Paris 1867.*

Baromètres et Thermomètres. — Fioles de niveaux. — Boussoles. — Instruments divers pour les mines et la météorologie.

**2450** ERLANGER, BARON E. D', Paris, rue Taitbout, 20.

Modèles de cables, servant à la transmission télégraphique.

**2451** ETENAUD, A., Montauban (Tarn-et-Garonne).

Ouvrage sur la télégraphie électrique en France et en Algérie depuis son origine jusqu'à nos jours. (Exposition collective de l'administration des lignes télégraphiques.)

**2452** FALCOT ET Cie, Lyon, cour Lafayette, 99.

*Médaille, Paris 1867.*

Balances de comptoir.

**2453** FEIL, CHARLES, Paris, rue Lebrun, 56.

*Médaille d'or, Paris 1867.*

Disques et prismes flint et crown glass pour objectifs astronomiques et photographie. — Flint extra dense pour instruments de science. — Compositions à base d'alumine pour imitation de pierres. — Série d'essais par la voie sèche.

**2454** FLEURY HERMAGIS, Paris, rue de Rambuteau, 18.

*Mention honorable, Londres 1851. Médaille de bronze, Paris 1855. Prize medal, Londres 1862. Médaille de bronze, Paris 1867.*

Objectifs pour appareils photographiques.

**2455** FONTAINE, HIPPOLYTE, Paris, rue Saint-Sébastien, 16.

Machine magnéto-électrique Gramme pour la lumière. — Machine magnéto-électrique pour la Galvanoplastie. — Machine magnéto-électrique pour cabinet de physique.

**2456** GAIFFE, A., Paris, rue Saint-André des Arts, 40.

*Médaille d'argent, Paris 1867.*

Appareils destinés aux expériences de physiologie et aux applications médicales et chirurgicales de l'électricité.

**2457** GETTLIFFE, PÈRE, FILS ET Cie, à Ligny en Barrois (Meuse), à Paris, rue Turbigo, 87.

*Médaille d'argent 1re classe, Paris 1867.*

Verres de lunettes et d'obtique. — Lentilles et miroirs pour les sciences.

**2458** GUÉROT, Paris, rue Daguerre, 71.

Éléments de pile (système Delaurier). (Exposition collective de l'administration des lignes télégraphiques.)

**2459** GUYOT D'ARLINCOURT, L. C. A. J., à Paris, rue de la Bruyère, 3.

*Médaille d'or, Paris 1867. Chevalier de la Légion d'honneur.*

Appareil télégraphique imprimeur. — Appareil télégraphique autographique. — Relais de translation sans réglage. (Exposition collective de l'administration des lignes télégraphiques.)

**2460** HACHE, AD., ET PEPIN LEHALLEUR, Paris, rue Paradis Poissonnière, 24.

Modèles d'isolateurs télégraphiques, en porcelaine. (Exposition collective de l'administration des lignes télégraphiques.)

**2461** HARDY, E., avenue de la Motte-Piquet, 6.

*Médaille, Londres 1862. Médaille d'argent, Paris 1867.*

Appareil Hughes. — Télégraphe autographique Meyer perfectionné. — Télégraphe à transmissions multiples système Meyer. — Télégraphe Morse à Clavier, système Ailhaux. — Chronographe pour mesurer des temps très-courts avec courant de pile ou courant d'induction. — Appareil électrique pour maintenir une enceinte donnée à une température constante. — Anémomètre électrique totalisateur (G$^{al}$ Morin). — Anémomètre pouvant mesurer une vitesse de 0.$^{m}$07 par seconde (Combes). — Balance de contrôle pouvant peser 50 grammes dans chaque plateau en indiquant le centième de milligramme sous cette charge. (Exposition collective de l'administration des lignes télégraphiques.)

**2462** HEINHOLD, EDOUARD, à Paris, faubourg Saint-Martin, 274.

*Médaille à Colmar, 1844. Médaille à Mulhouse, 1845. Mention honorable, Paris 1849.*

Modèles d'indicateurs publics. — Parties mécaniques de précision.

**2463** HOËL, JOURDAIN, Boulevard Voltaire, 26.

*Mention honorable, Paris 1867.*

Lunettes, pince-nez.

**2464** HOOCK-BAUERKELLER, Paris, rue Béranger, 12.

*Médaille, Paris 1867.*

Plans de ville en relief. — Grandes cartes en relief. — Cartes en relief moyennes. — Cartes photographiées d'après les cartes en relief.

**2465** JACQUEMIN-VERGUET, FRÈRES, à Saint-Claude (Jura).

*Médaille d'argent, Paris 1867.*

Mesures linéaires françaises et étrangères.

**2466** KASTNER, FRÉDÉRIC, Paris, rue Blanche, 63, et LAVIGNAC, ALBERT, Paris, rue Pigale, 18.

Pyrophone, Instrument de musique nouveau.

**2467** LAPOINTE, G., Paris, Boulevard Richard Lenoir, 77.

Accessoires télégraphiques (vis, bornes, bornes à centre-écrou, boulons, etc. etc.) (Exposition collective de l'administration des lignes télégraphiques.)

**2468** LAUNAY, Paris, Boulevard Voltaire, 209.

Appareils à gaz. — Appareils de physique.

**2469** LAURENT, LÉON LOUIS, Successeur de H. Soleil, à Paris, rue de l'Odéon, 21.

*Médaille de 2e classe, Paris 1855. Médaille d'argent, Paris 1867. Médaille de bronze, Paris 1867 comme coopérateur.*

Appareils d'optique pour les sciences, les arts et l'industrie.

**2470** LEBRUN, ALEXANDRE, rue Chapon 25.

*Médaille de bronze, Londres 1851. Médaille de bronze, Paris 1855. Mention honorable, Londres 1862. Médaille 2e classe, 1867.*

Instrumens d'optique.

**2471** LECOZ, J. A., à Saint-Brieuc.

Baromètre à échelle inférieure permettant d'amplifier dans un rapport prévu l'échelle des oscillations barométriques. — Horloges à encliquetages permettant de lire l'heure et la minute à de très-grandes distances.

**2472** LEGAY, Paris, rue Laugier, 42 (Ternes).

Échantillons de cables télégraphiques souterrains. — Cables de campagne. — Fils recouverts de gutta-percha (guipés et non guipés). (Exposition collective de l'administration des lignes télégraphiques.)

**2473** LELIÈVRE, H., Paris, rue Charlot, 4.

*Médaille de bronze, Londres 1851. 2 Médailles de bronze, Paris 1867.*

**2474** Compas et Instruments de précision pour ingénieurs; mesures linéaires pour tous les pays.

LEMAIRE, A., Paris, rue Oberkampf, 22.

Lorgnettes.

**2475** LICHTENFELDER, usine Carré, Paris, Avenue de la Grande Armée, 41.

Poteaux télégraphqiues.

**2476** LION ET GUICHARD, Paris, rue de Rocroi, 8.

Baromètres anéroïdes. — Manomètres.

**2477** MERSANNC, E. DE, à Avon, près Fontainebleau (Seine-et-Marne).

Appareils destinés à la subdivision facultative des courants électriques.

**2478** MEYER, BERNARD, Chef de Bureau aux télégraphes, à Paris, rue Taranne, 13.

Deux appareils télégraphiques à transmission multiple par le même fil. — Appareil autographique. (Exposition collective de l'administration des lignes télégraphiques.)

**2479** MINISTÈRE DE L'INTÉRIEUR. Administration des lignes télégraphiques, Paris. rue de Grenelle Saint-Germain, 103.

Spécimen d'appareil pneumatique. — Modèle de ligne souterraine. — Échantillons de cables souterrains. — Échantillons de fils de fer galvanisé. — Manchons de raccordement, pour fils aériens. — Isolateurs en porcelaine. — Poteaux en tôle. — Poteaux en tôle de raccordement. — Poteaux en tôle avec boîte à coupures. Appareils Hughes, translateur et inverseur des courants. — Appareils imprimeurs système Dujardin. — Appareils imprimeurs système d'Arlincourt. — Appareils Morse. — Manipulateur Morse à clavier système Ailhaud. — Appareil à transmission multiple de Meyer. — Appareil autographique de Meyer. — Appareil autographique de d'Arlincourt. — Appareil à cadran, récepteur et manipulateur. — Parleur à relais. — Sonneries. — Postes complets pour bureaux secondaires. — Relais, systèmes Boivin, Froment, d'Arlincourt. — Boussoles de poste. — Boussole des Sinus, modifiée par M. Lagarde. — Modèles de paratonnerres divers. — Spécimens de piles électriques. — Appareils à mesurer les résistances. (Exposition collective de l'administration des lignes télégraphiques.)

**2480** MONOT, E., Paris, rue du faubourg Saint-Martin, 237.

*Médaille d'argent, Paris 1867.*

Horarium universel. — Appareil uranographique pour l'étude de la géographie et de la cosmographie.

**2481** MORET-BAILLY, JEAN ELY, à Paris, Boulevard de Magenta, 12.

*Médaille dargent, 1867.*

Optique et lunetterie.

**2482** MULATIÈRE, usines de la; ancienne maison Catenot-Béranger, Lyon, rue Centrale, 41.

*Prize medal, Londres 1851. Médaille d'argent, Paris 1855. Médaille d'argent, Paris 1867.*

Balances ordinaires. — Balances de précision.

**2483** NACHET, ALFRED, Maison Nachet et fils, à Paris, rue Saint-Séverin, 17.

*Médaille d'or, Paris 1867.*

Microscopes et Instruments de précision.

**2484** PAPIN, Paris, Boulevard Montparnasse, 51.

Poteaux télégraphiques en tôle. (Exposition collective de l'administration des lignes télégraphiques.)

**2485** PARIS, au Bourget (Seine).

Isolateurs pour fils télégraphiques. — Consoles émaillées. (Exposition collective de l'administration des lignes télégraphiques.)

**2486** PEROT, E., Paris, rue de Nesles, 10.

*Mention honorable, Paris 1867.*

Dessins et gravures d'instruments de précision.

**2487** PERREAUX, L. G., Paris, rue Jean Bart, 8.

*6 récompenses, Paris 1867.*

Machine dynamométrique à essayer les tissus. — Appareil phrosodynamique de M. Alcan pour l'essai des fils. — Appareils divers pour diviser la ligne droite.

**2488** PILLIVUYT, CH., ET C^ie^, Paris, rue Paradis Poissonière, 46. Usine à Mehun (Cher).

Isolateurs en porcelaine pour fils télégraphiques. (Exposition collective de l'administration des lignes télégraphiques.)

**2489** PLANTÉ, GASTON, Paris, rue des Tournelles, 56.

Couples et batteries secondaires à lames de plomb pour piles électriques.

**2490** POSTEL, A., ET Cie, Maison Vinay, Paris, rue Vanneau, 38.

Appareil Morse. — Appareil Morse système Rault et Chassan. — Appareil à cadran (récepteur et manipulateur). — Sonneries électriques de divers systèmes. — Galvanomètres. — Rappel de poste. — Paratonnerres. — Niveau Gravet. — Télémètre. — Compas d'embarcation. — Compas de route. — Compas de relèvement. — Boussole de pilote. — Barreaux aimantés. — Boîtes de roses. — Isolateurs assortis avec leur serrure. — Sac contenant l'outillage complet nécessaire à un surveillant de lignes. — Manchons et raccordements (divers modèles). — Pendule électrique (système Combettes). Exposition collective de l'administration des lignes télégraphiques.)

**2491** PRUDHOMME, E., ET VIGUIER, Paris, avenue Victoria, 9.

Télégraphe autographique du Système Lenoir. — Sonneries. (Exposition collective de l'administration des lignes télégraphiques).

**2492** RADIGUET, HONORÉ, Paris, Boulevard des Filles du Calvaire, 15.

*Médaille, Paris 1855. Médaille, Paris 1867.*

Miroirs parallèles.

**2493** RAULT ET CHASSAU, agents de l'administration télégraphique, Paris.

Télégraphe Morse. (Exposition collective de l'administration des lignes télégraphiques.)

**2494** REDIER ET C^ie^, Paris, Passage des Petites Écuries, 8.

*Médailles, Londres 1851, 1862. Médailles, Paris 1855, 1867.*

Instruments de précision pour la météorologie: Baromètres portatifs et Baromètre monumental.

**2495** REDON, LÉON, Lyon, Quai de la Guillotière, 37.

Instrumens de physique et de photographie.

**2496** RICHARD, J. S., Paris, rue du Département, 1.

Application de l'électricité aux machines à fabriquer les textiles et tissus et peigne universel s'appliquant à ces machines.

**2497** ROUSSEAU, E., ET SES FILS, Paris, rue des Écoles, 44.

Spécimens de diverses piles. — Produits chimiques pour le fonctionnement des piles de toute espèce et pour la sensibilisation des papiers télégraphiques. (Exposition collective de l'administration des lignes télégraphiques.)

**2498** THOMAS, Duc de BOJANÔ, rue de Châteaudun, 44.

*Médaille de prix, Londres 1851. Mention honorable, Paris 1855. Médaille unique, Londres 1862. Médaille d'argent, Paris 1867.*

Arithmomètre (Machine à calculer).

**2499** TOMMASI, F., Paris, avenue de l'Alma, 69.

Système de télégraphie hydro-électrique.

**2500** VÉRICK, C^t^, Paris, rue de la Parcheminerie, 2.

Microscopes et leurs accessoires.

**2501** VAUZELLE, J. B. F., Paris, rue Saint-Maur Popincourt, 152.

Barre à mines. — Consoles (divers modèles). — Tendeurs. — Crochets de suspension et d'arrêt. — Supports de cables. — Clefs à vis de traction, chappes, bornes, serre-fils, pinces, manchons, mouffles, etc. etc. (Exposition collective de l'administration des lignes télégraphiques.)

**2502** VOISIN ET DRONIER, Paris, rue Saint-Fargeau, 41.

Flacons de sel excitateur chromique. — Flacons de sel excitateur mercurique. — Flacons de liquide à amalgamer le zinc. — Piles dites à cloches. (Exposition collective de l'administration des lignes télégraphiques.)

**2503** WALCKER, W., Paris, rue Rochechouart (usine), 42, et Paris, Boulevard Haussmann, 68.

*Médaille de bronze, Paris 1867.*

Appareils de sonnerie à air pour hôtels et appartements. — Appareils de transmission d'ordres pour la marine. — Système avertisseur pour chemins de fer. — Contrôleur de Ronde.

## SECTION B.

## APPAREILS ET INSTRUMENTS DE CHIRURGIE. APPAREILS DE PROTHÈSE PLASTIQUE ET MÉCANIQUE, ETC.

**2504** ASSALEIX, Paris, rue de Flandre, 99.
Bandage nouveau modèle.

**2505** BENAS, JEAN PIERRE, Boulevard du Palais à Paris, 5.
*Médaille de bronze, 1867.*
Sondes de toutes formes; pessaires, bandages, dilatateurs.

**2506** BOISSONNEAU, AUGUSTE PIERRE, Paris, rue de la Ferme des Mathurins, 28.
*Mention honorable, Paris 1855. Mention honorable, Londres 1862. Médaille de bronze, Paris 1867.*
Yeux artificiels spécialement et exclusivement destinés à la prothèse oculaire.
Pathologie du Globe de l'oeil exécutée en émail.
Épreuves photographiques de cas de prothèse intéressants.

**2507** BOURGOGNE, E., rue Cardinal Lemoine, Paris. 34.
Préparations microscopiques d'Anatomie et Botanique.

**2508** CHARLES, GEORGES, Paris, rue de Bièvres. 10 et 12.
*Médaille, Londres 1862. Médaille d'or, Paris 1867.*

Appareils balnéaires divers, pour inhalation et respiration des eaux minérales, vaporium aromatique; appareils complets pour l'hydrothérapie, bains de cercles et de pluie de toutes sortes, douches variées.

**2509** COLLIN, ET C^ie^, rue de l'École de Médecine, 6.

*Médaille d'honneur, Paris 1855. Médaille d'or, Paris 1867 Chevalier de la Légion d'honneur.*

Instrumens et appareils de chirurgie, appareils d'orthopédie et d'hygintne; bandages, appareils à pulverisation d'eau; coutellerie fine.

**2510** CORRÉARD, P. V., Paris, rue Blanche, 76.

Bain de siège à siége élastique.

**2511** COULOMB BOISSONNEAU, Paris, Place de la Madeleine, 6.

*Hors concours.*

Yeux artificiels humains mobiles.

**2512** DESJARDINS DE MORAINVILLE, J. B. L., Paris, rue de Maubeuge, 96.

*Médaille, Londres.*

Yeux artificiels humains.

**2513** DEVILLEMUR, FRANÇOIS, Paris, rue Pradier, 32.

Formes et couleurs des dents américaines. Formes et couleurs des dents anglaises. Formes et couleurs des dents naturelles.

**2514** DORAT, FRÈRE VINCENT, MARISTE, à Saint-Genis Laval (Rhône).

Clefs pour extraire les dents.

**2515** DUCHESNE, Paris, rue Lafayette, 45.

Dents minérales.

**2516** DUPUY, E., à Châteauneuf (Charente).

Pipette médico-hygiénique et parfumogène.

**2517** GALANTE, H., Paris, rue de l'École de Médecine, 2.

*Médaille d'argent Paris 1855. Prize medal, Londres 1862. Médaille d'or, Paris 1867.*

Instruments de chirurgie en métal. — Appareils orthopédiques. Bandages et appareils en caoutchouc.

**2518** GUÉRIDE, H., Paris, rue des Écoles, 61.

Instruments de chirurgie.

**2519** GROUSSIN, L., docteur, à Bellevue-Meudon (Seine-et-Oise).

Berceau d'enfant dit: Bĕrceau de croissance.

**2520** LEVADOUR, GILBERT, Paris, Boulevard Montmartre, 11.

Sangsues mécaniques artificielles aréotiques. — Dentiers électro-hygiéniques.

**2521** LE PERDRIEL, CHARLES, Paris, rue Sainte-Croix de la Bretonnerie, 54.

*Médaille de bronze, Paris 1855. Mention honorable, Londres 1862.*

**2522** Tissus Pharmaceutiques, tissus élastiques pharmacies portatives, et pharmacies de poche spécialités pour vésicatoires et cautères. Thapsia, sa résine et son emplâtre.

**2523** MULATIER-SILVENT, L., Lyon, rue Mercière 7.

Gouttières et attelles médicinales.

**2524** PRIEUR, E., à Gray (Haute-Saône).

Appareil de fracture pour bras, jambe et cuisse.

**2525** ROMMETIN, C. A., Paris, faubourg Saint-Martin, 194.

*Prize Médal, Londres 1862. Médaille de bronze, Paris 1867.*

Limes et instruments pour dentistes. Trousses et caisses d'instruments. — Limes.

**2526** ROTTENSTEIMS, J. B., Paris, Boulevard des Capucines, 8.

Produits spéciaux pour l'Hygiène de la Bouche.

**2527** SCHWARTZ, E., Nîmes, rue de la Salamandre, 6.

Pièces dentaires diverses.

**2528** TALRICH, JULES VICTOR JACQUES, Modeleur d'Anatomie à la Faculté de medecine de Paris, rue de l'école de Médecine, 41.

*Médaille de 1^e^ classe, Londres 1862. Médaille de bronze, Paris 1867.*

Étude complète d'anatomie sur 4 écorchés 1/3 nature. — Modèles de médecine opératoire. — Têtes de races. — Collection de maladies des yeux. — Blessures par armes à feu. — Prothèse de la face. — Pièce de splanchnologie.

**2529** TROUVÉ, G., Paris, rue Thérèse (près le Palais Royal).

Appareils électro-médicaux.

**2530** VERGNE ET CHOSE FRÈRES, Paris, rue des Feuillantines, 10.

Instruments de chirurgie en gomme.

## SECTION C.

## HORLOGERIE.

### CHRONOMÈTRES, CHRONOSCOPES, CHRONOGRAPHES, HORLOGES ÉLECTRIQUES ETC.

**2531** ADLER, à Besançon (Doubs).
Horlogerie.

**2532** BAILLY, A. P., Paris, rue d'Aboukir, 14.
Flambeau Horloge en lampe de nuit mystérieuse.

**2533** BESANÇON (DOUBS), Exposition collective.
Horlogerie.

**2534** BRÉGUET, L., Paris, rue de la Paix, 12.
*Médaille, Londres 1851. Médaille, Paris 1855. Hors concours 1862. Hors concours 1867.*
Pendules régulateurs et de voyage, chronomètres, compteurs et montres.

**2535** BRUNSCHWIG, à Besançon.
Horlogerie.

**2536** CIBERT, Tours, rue Royale.
Machine à denteler et arrondir les roues d'engrenages de montres.

**2537** CLUSES (HAUTE-SAVOIE), ÉCOLE NATIONALE D'HORLOGERIE DE, directeur, A. Benoit, officier de la Légion d'honneur.
*Médaille, Paris 1867.*
Montres à tous degrés de fabrication; modèles.

**2538** COLLIN, Paris, rue Montmartre, 118.
Horlogerie.

**2539** DALIBON, JULES, rue Amelot, 136.
Pendules portatives dites de voyage.

**2540** DESFONTAINES, G. C. H., Paris, maison Leroy et fils, Paris, Galerie Montpensier, 13 et 15.
*Médailles à Londres, 1851, 1862. Médaille, à Paris 1855. 2 Médailles 1e cl., Paris 1867.*
Assortiment de régulateurs, chronomètres de marine; pendules compliquées et ornementées, pendules de voyage ciselées, chronomètres de poche et montres diverses.

**2541** FERRET, Paris, rue de Lyon, 5, usine à corbeil (Seine-et-Oise).
Outils et fournitures d'horlogerie.

**2542** GONDY, FILS, JEUNE, Fabrique de montres or, argent et bronze d'aluminium, à Pontarlier (Doubs).
*24 Montres ancre et cylindre.*
Exposition collective de l'horlogerie de Besançon.

**2543** GOUNANT, X., à Ronchamp (Haute-Saône).
*Mention honorable, Paris 1867.*
Clefs de montres, en cuivre doré et argenté et en métal blanc argenté.
(Exposition collective de l'horlogerie de Besançon.)

**2544** GRATEL, S., à Besançon (Doubs).
Horlogerie.
(Exposition collective de l'horlogerie de Besançon.)

**2545** GUILLOD, à Besançon.
Horlogerie.
(Exposition collective de l'horlogerie de Besançon.)

**2546** GUILMET, ANDRÉ ROMAIN, Paris, Boulevard de Sébastopol, 54.

*Mention honorable, Paris 1867.*

Pendule balancier libre tenu par la statuette.

**2547** HAAS, JEUNE, ET Cie, B., Paris, Boulevard Sébastopol, 104, rue du Chanteur, à Besançon.

*Médaille de bronze et argent, Paris 1867.*

Montres or et argent.

(Exposition collective de l'horlogerie de Besançon.)

**2548** HUMBERT, A., à Besançon (Doubs).

Horlogerie.

(Exposition collective de l'horlogerie de Besançon.)

**2549** JAPY, FRÈRES ET Cie, Paris, rue du Château d'Eau 7, Manufacture à Beaucourt.

Horlogerie gros et petit volume.

**2550** JEANNOT DROZ, à Besançon (Doubs).

Horlogerie.

(Exposition collective de l'horlogerie de Besançon.)

**2551** LAMY, FILS, AUGUSTE, Morez-du-Jura.

Pièce horlogerie genre régulateur; 2 pendules dites de voyage; articles de lunetterie.

**2552** LEROY, TH., Paris, rue Richelieu 78.

*Prize Medal, Londres 1862. Médaille d'argent, Paris 1867.*

Chronomètres; pendules de voyage.

Régulateur astronomique.

**2553** LEVY, GABRIEL, à Besançon.

Horlogerie.

(Exposition collective de l'horlogerie de Besançon.)

**2554** MOYRET RIVIÈRE, Lyon, Place des Jacobins, 9.

Nouveau système de montres de précision entièrement exécutées à la machine.

Titre fixe de dorure garantie par le poinçon: A. R. 5 grammes or, Lyon.

**2555** PASQUIER, AUGUSTE, à Château - Gontier, (Mayenne).

Pendule à réveil indépendant.

**2556** PERRIN, à Besançon (Doubs).

Horlogerie.

(Exposition collective de l'horlogerie de Besançon.)

**2557** RÉDIER ET Cie, Paris, Passage des Petites Écuries, 7.

Horloges. Instruments de précision pour la Météorologie. Baromètres.

**2558** RIONDEY, F., Besançon, Quai de Strasbourg, 11.

Montres à échappement visible.

(Exposition collective de l'horlogerie de Besançon.)

**2559** RODANET ET Cie, A. M., Paris, rue Vivienne 38.

*Médaille de 1e cl., Paris 1855. Médaille d'argent, Paris 1867.*

Chronomètres de marine, montres de poche, pendules de voyage. Bijouterie.

**2560** RUNKEL, MARC, chez M. Desroches, Paris, rue du Havre, 9.

Compteur horaire et kilométrique appliqué à une voiture.

**2561** SANDOZ, GUSTAVE, Paris, Palais Royal, 147, Galerie de Valois.

*Médaille de bronze 1867.*

Horlogerie artistique et de précision.

**2562** SAVOYE, FRÈRES, ET C^ie^, Paris, Boulevard, Sébastopol, 6.
Horlogerie.
(Exposition collective de d'horlogeriede Besançon).

**2563** SERF, à Besançon.
Horlogerie.
(Exposition collective de l horlogerie de Besançon.)

**2564** SCHIRMANN, E. L., Paris, rue Royale, 7.
Horlogerie en bois sculpté.

# GROUPE XV.

## INSTRUMENTS DE MUSIQUE.

### SECTION A.

### INSTRUMENTS DE MUSIQUE.

**2565** ALEXANDRE, PÈRE ET FILS, BIONNE ET Cie, Paris, rue Richelieu, 106.

*Médaille d'honneur, Paris 1855. Prize medal, Londres 1862. Médaille d'honneur, Paris 1867.*

Orgues.

**2566** BARUTH, Lyon, Place de la Miséricorde, 4.

Pianos.

**2567** BAUDET, Paris, rue Favart, 20.

*Médaille de bronze, Paris 1867.*

Piano-Quatuor.

**2568** COUTY ET RICHARD, Paris, rue du Petit Musc, 33.

*Mention honorable, Paris 1867.*

Harmoniums.

**2569** DEBAIN, A. F., Paris, Place Lafayette, 116 et 118.
*Médailles à toutes les expositions. Légion d'honneur,*
Pianos et Harmoniums. — Mécaniques et modèles.

**2570** ERARD, S. et P., Paris, rue du Mail, 13 et 21.
*Grande médaille, Londres 1851. Médaille d'honneur, Paris 1855. Légion d'honneur, Paris 1867. Hors concours, Paris, 1867. Associé au Jury.*
Pianos et Harpes.

**2571** GAUTROT, AÎNE, ET Cie, Paris, rue Turenne, 80.
*Médaille, Londres 1851. Médaille, Paris 1855. Médaille, Londres 1862. Médaille, Paris 1867.*
Instruments de musique à vent, en cuivre et en bois.

**2572** GILSON, Paris, rue de la chaussée d'Antin, 41.
*Médaille de 2e classe, Paris 1855.*
Pianos.

**2573** HERCE, AUGUSTE, Paris, Boulevard Bonne Nouvelle, 18.
Pianos.

**2574** HERZ, HENRI, Paris, rue de la Victoire, 48.
*Grande médaille d'honneur, Paris 1855. Prize medal, Londres 1862. Hors concours, Paris 1867. Croix d'officier de la Légion d'honneur, etc.*
Pianos.

**2575** KRIEGELSTEIN, Paris, Boulevard Haussmann, 23.
*Prize medal, Londres 1862. Médaille d'argent, Paris 1855. 1e médaille, Paris 1867.*
Pianos droits et à queue.

**2576** MARTIN ET Cie, Toulouse, rue de la Pomme, 72.
*Prize medal, Londres 1867. Médaille d'argent, Paris 1867.*
Pianos.

**2577** MAUGÉ, J., Paris, rue des Tournelles, 15.
Harmonium.

**2578** MONTENAT, G. A., Paris, Passage Alexandre, 13.
Petit instrument de musique dit Hydrophone.

**2579** PHILIPPI, FRÈRES, Paris, rue Laffitte, 6.
*Médaille de bronze, Paris 1867.*
Piano à queue et piano droit.

**2580** PLEYEL, WOLFF ET C^ie^, Paris, rue Rochechouart, 22.
*Médaille d'or à toutes les expositions. Hors concours, Paris 1867.*
Pianos.

**2581** SILVESTRE, H. C., Lyon, rue Grenelle, 36.
*Médaille de bronze, Paris 1855.*
Instruments de musique à cordes.

**2582** THIBOUT, A., ET C^ie^, Paris, rue Laval, 28.
*Médaille d'argent, Paris 1867.*
Pianos.

**2583** THIBOUVILLE-LAMY, Paris, rue Réaumur, 66 et 70.
*Médaille, Londres 1862. 3 médailles de bronze, Paris 1867.*
Orgues à manivelle; violons; guitares; instruments de cuivre et de bois.

**2584** TOCKÉ ET FILS, AÎNÉ, Paris, rue Morand, 9.
Piano.

**2585** TOURNEUR, A., Paris, rue Pierre Levée, 16.
Harmoniflûte ordinaire (ou petit orgue expressif).
Harmoniflûte 4 octaves, 3 jeux avec 7 registres.

**2586** TRIEBERT, Paris, rue de Tracy, 6.

*Médaille d'honneur, Paris 1855. Médaille d'or, Paris 1867. Prize medal, Londres 1851. Prize medal, 1862.*

Instruments de musique; hautbois, bassons.

**2587** WIART, STANISLAS, Saint-Étienne (Loire).

Pianos.

---

## SECTION B.

### PIÈCES DÉTACHÉES DE TOUTE NATURE (CORDES, TABLES D'HARMONIE, ETC.)

**2588** ALESSANDRI ET COULLIEAUX, Paris, rue des Marais, 20.

Touches de pianos en os.

**2589** BILLION, E., Paris, Passage Joinville (faubourg du Temple), 11. Usine à Saint-Denis (Seine), rue des Ursulines, 21.

Fournitures pour pianos.

**2590** BRUNNING, OTTO, Paris, rue Saint-Roch, 34.

Claviers pour pianos.

**2591** FORTIN ET C^ie^, Paris, rue d'Angoulême, 66.

*Prize medal, Londres 1851. Médaille 1^e^ classe, Paris 1855.*

Feutres pour pianos.

**2592** GEHRLING, CHARLES, Paris, rue Morand, 14.

*Mentions honorables, Londres 1851, Londres 1862. Paris 1867.*

Mécaniques pour pianos.

**2593** GRANDON, C., Paris, rue Bichat, 16.
*Médaille d'argent, Paris 1867.*
Touches de pianos, d'orgues et d'harmoniflûte.

**2594** LOUVET, Paris, Quai de Javel, Grenelle, 35.
Cordes harmoniques, chanterelles.

**2595** MONTI, CH., Paris, rue Oberkampf, 127.
Claviers pour pianos et orgues.

**2596** MULLER, Paris, rue de Bondy, 66.
Cordes à pianos.

**2597** DE ROHDEN, C. E., Paris, rue Saint-Maur, 159.
*Médaille d'argent, Paris 1855. Prize medal, Londres 1862. Médaille d'argent, Paris 1867.*
Mécaniques pour pianos.

**2598** ROTURIER, J., à Bayon par Bourg (Gironde).
Tourne-page automatique pour musique.

**2599** SCHWANDER, J., ET HERRBURGER, Paris, rue de l'Evangile, 16.
*Médaille d'argent, Paris 1867.*
Mécaniques pour pianos.

**2600** THIBOUVILLE-LAMY, J., Paris, rue Réaumur, 68 et 70.
*Prize medal, Londres 1862. Médaille de bronze, Paris 1867.*
Cordes harmoniques en boyau et en soie. Pianitas, instrument pour jouer mécaniquement le piano.

# GROUPE XVI.

## ART MILITAIRE.

### SECTION B.

### ÉQUIPEMENT, HABILLEMENT ET ARMEMENT DES TROUPES.

**2601** CHALLETON DE BRUGHAT.
Armes nouvelles se chargeant par la culasse, fusils et canons.

**2602** GEVELOT, à Paris.
Munitions de guerre.

**2603** LE MAT, A., COLONEL, Paris, rue Lisbonne, 11.
*Médaille d'or et Médaille d'argent, Paris 1867.*
Revolvers et carabines à mitraille fabriqués par la maison Gonery Canat et C^ie^. — Doigt automatique pour l'oblitération de la lumière des canons de siège. — Appareil pour rayer les canons par compression.

**2604** MARRAST, EUGÈNE, ET C^ie^ à Paris.
Équipements militaires.

**2605** MAUDUIT, Paris, rue Taranne, 10.
Modèle de mécanisme et d'obturation pour le chargement par la culasse (des canons).

**2606** PERREAUX, Paris, rue Jean Bart, 8.
*Médaille d'argent et de bronze, Paris 1867.*
Tente militaire articulée sans mat ni cordages.

**2607** ROUSSELOT ET C^ie^, Paris, avenue Bosquet, 20.
Nouvelles armes de guerre.

**2608** SAMAIN, à Blois (Loire-et-Cher), allée des lices.
Trois types de fusils de guerre. — Modèle perfectionné, au 1/6 d'une pièce française de 7.

**2609** YAUTIER, ANDRÉ, Lille, rue de la Barre, 6.
Plastron cuirassée à l'épreuve de la balle, du sabre et de la bayonnette.

---

## SECTION C.

### ARTILLERIE.

**2610** DURENNE, J., à Courbevoie (Seine).
*Médaille d'argent, Paris 1855. Médaille, Londres 1862. Médaille d'argent, Paris 1867.*
1 affût de canon. — 1 pièce de forge.

**2611** LAVEISSIÈRE ET FILS, Paris, rue de la Verrerie, 58. Usine à Saint-Denis et à Deville les Roues.
*Médaille d'or, Paris 1867. Chevalier de la Légion d'honneur.*
Canon de 7 monté sur affût en fer.

**2612** VIENNE, SOCIÉTÉ MÉTALLURGIQUE DE LA, hauts fourneaux et fonderies de Montmorillon et de Fumal; Paris, rue Pigalle, 9.

*Médaille de bronze, Paris 1867.*

Projectiles de guerre en fonte.

**2613** YON, Ballon Captif.

(Les machines et la chaudière qui servent à la manœuvre de l'Aérostat sont construites par Messieurs Claparède et Cie à Saint-Denis.)

---

## SECTION E.

### SECOURS AUX BLESSÉS ET MALADES DES ARMÉES DE TERRE ET DE MER.

**2614** BLESSÉS MILITAIRES, SOCIÉTÉ DE SECOURS AUX; Siège de la Société, Paris, rue Matignon, 19. Cte de Flavigny, Président de la Société.

(L'Exposition se trouve dans le Pavillon sanitoire à l'extrémité orientale du Parc.)

**2615** COMPAGNIE FRANÇAISE DE MATÉRIEL DE CHEMINS DE FER. Ivry sur Seine. Adm. directeur, Bonnefond.

Train d'ambulance pour la Société française de secours aux blessés des armées de terre et de mer.

*(Voir au Pavillon sanitoire.)*

---

## SECTION G.

### CARTOGRAPHIE ET HISTORIOGRAPHIE.

**2616** HENNEQUIN, F., Paris, Quai Napoléon, 13.
Démonstration de la topographie.

# GROUPE XVII.

## MARINE.

### SECTION A.

### MATÉRIEL DE CONSTRUCTIONS NAVALES.

**2617** BELLEVILLE, J., ET C^ie^, Paris, avenue Trudaine, 16.

*Médaille d'argent, Paris 1867. Chevalier de la Légion d'honneur.*

Générateurs inexplosibles pour la marine.

**2618** BESSON, CH. T. W., Paris, avenue du Maine, 19.

Modèle de muraille pour navires cuirassés.

**2619** FONDERIES, FORGES ET ACIÉRERIES DE SAINT-ÉTIENNE (Loire).

Blindages de navires et fortification.

**2620** LAUNAY, E., 201, r. du Val du Saire, Cherbourg.

Etoupes goudronnées pour le calfatage des navires.

**2621** LE MAT (LE COLONEL), Paris, rue de Lisbonne, 11.
*Médaille d'or, Paris 1867.*
Nouveau Propulseur; Bar-docks ou flotteurs mobiles.

**2622** PERREAUX, L. G., Paris, rue Jean Bart, 8.
*6 récompenses, Paris 1867.*
Modèle de roue à hélice à palettes mobiles.

**2623** PLICHON-HAVEZ, à Saint-Amand les Eaux, (Nord).
Chaînes pour la marine.

**2624** RICHARD, Nantes, rue Contrescarpe, 13.
Propulseur nouveau système.

**2625** SCHNEIDER ET C^ie^, Houillières, Forges, aciéries et ateliers de constructions du Creusot (Saône-et-Loire), Paris, rue de Provence, 56.
Cylindre brut de fonderie, destiné à l'appareil moteur de l'Aviso *le Petrel* de la marine militaire française. — Machines à roues, à haute et basse pression de 350 chevaux sur les pistons. — Diamètre des cylindres 1.5600. Course des pistons 1^m^. Poids de la pièce exposée, 7000 kil.

## SECTION B.

## TYPES ET MODÈLES DES BATEAUX ET DES NAVIRES EMPLOYÉS DANS LA NAVIGATION FLUVIALE ET MARITIME ET SUR LES LACS ET CANAUX, NAVIRES DE CABOTAGE, NAVIRES DE GUERRE, OBJETS D'ÉQUIPEMENT, ET D'ARMEMENT ET APPARAUX.

**2626** BERNOUD, A., à Lyon, rue des Archers, 2.
Photographies de navires de guerre.

**2627** CLAPARÈDE ET Cie, à Saint Denis (Seine).
Divers types de remorqueurs servant aux travaux de la régularisation du Danube. — Plans de machines marines.

**2628** MINISTÈRE DES TRAVAUX PUBLICS. SERVICE DES PONTS ET CHAUSSÉES, À PARIS. ENGINS DE LA SOCIÉTÉ DE SAUVETAGE DES NAUFRAGÉS. M. l'Amiral RIGAULT DE GENOUILLY, Président; DUMOUSTIER DE FRÉDILLY, administrateur délégué.
Delvigne. — Doré.

## SECTION C.

### OUTILS ET APPAREILS EMPLOYÉS DANS LES CONSTRUCTIONS NAVALES.

**2629** FIVES-LILLE, Cie DE, (Nord), établissements Parent, Schaken, Houel et Caillet.

Machine à coudre les voiles.

---

## SECTION E.

### CONSTRUCTIONS DIVERSES SERVANT À LA NAVIGATION.

PHARES, DOCKS ET PORTS, FORTIFICATIONS DES CÔTES, ETC.

**2630** SOCIÉTÉ l'ALLIANCE, Paul Trassy et Cie, Paris, rue Rossini, 8. Usine rue Dufrénoy Passy, 17.

Machines et appareils magnéto-électriques; applicables à: 1° L'éclairage des navires de guerre et de commerce, phares, ports, docks-places publiques, chemins de fer, gares, tunnels-trains, usines, grands travaux de nuit, etc., etc. — 2° La télégraphie. — 3° La galvano. plastie. — 4° La photographie. — 5° la dis, solution des sels et métaux.

2631 BARBIER ET FENESTRE, Paris, rue Curial, 50.
Phares.

2632 FONTAINE, HIPPOLYTE, Paris, rue Saint-Sébastien, 16.
Machine électro-magnétique de Gramme.

2633 DE MERSANNE, E., à Avon, près Fontainebleau (Seine-et-Marne).
Appareil donnant à la lumière électrique une nouvelle forme applicable aux phares, à l'éclairage des navires, etc.

2634 MINISTÈRE DES TRAVAUX PUBLICS. SERVICE DES PONTS ET CHAUSSÉES, à Paris.
*Établissements de radoub du port* DE MARSEILLE.
M. M. Pascal, Bernard et Denamiel, ingénieurs et inventeurs.
Collaborateurs: M. M. Sibillotte, Levens, conducteurs; Désiré Michel et C^ie^, entrepreneurs.
*Canal Saint Louis.*
M. M. Pascal, Bernard et Guérard, ingénieurs et inventeurs.
Collaborateurs: Guigues, Reybert, conducteurs; Schneider et C^ie^, constructeurs; Desmons, Dulau, Alphaise et Guien, entrepreneurs.
*Jetées de l'embouchure de l'Adour.*
M. M. Floucaud de Fourcroy, Daguenet, Pairier, Laprade, Prompt, Stoecklin et Cail et C^ie^, ingénieurs et inventeurs.
Collaborateurs: Ulysse Palace, Dufau, Ramonbordes, conducteurs.
*Port de Saint-Jean de Luz.*
M. M. Floucaud de Fourcroy, Pairier, Daguenet, Prompt, Stoecklin, ingénieurs et inventeurs.
Collaborateurs: Lichero, Millon, conducteurs.

*Bassin à flot de Bordeaux.*

M. M. Droeling, Pairier et Joly Henri, ingénieurs et inventeurs.

Collaborateurs : Aché (Paul), Pochet, Groult, Loubens, Pardiac, Potocki, Bert, Aché, Oreste, conducteurs.

Bernard, entrepreneur.

*Caisson du bâtardeau du bassin de Brest.*

M. M. Dehargne, Rousseau, Castor, ingénieurs et inventeurs.

Collaborateurs : Blanchard, conducteur ; Cail et C^ie^, constructeurs.

*Bassin de la Citadelle au Hâvre.*

M. M. Van Blarenberghe, Hérard, Bellot, ingénieurs et inventeurs.

Collaborateurs : Goëlo, Renout, Leconte, Rebour, Siret, Simony, conducteurs ; Pinard et C^ie^, Leture et Baudet, Voruz aîné, Perrin, constructeurs ; Girard, Lancasseur, Escarraguel, Roulet et Duffien, Wautrin, entrepreneurs.

*Phare de Saint-Pierre de Royan.*

M. M. Marchegay et Lasne, ingénieurs et inventeurs.

Collaborateur : Sauvion, conducteur.

*Phare métallique de la Palmyre.*

M. M. Lecointre, Allard, Marchegay, Lasne, ingénieurs et inventeurs.

Collaborateurs : Sauvion, Baillet, conducteurs ; L. Sautter, constructeur.

*Phare d'Ar-Men.*

M. M. Léonce, Reynaud, Planchat, Joli, Paul, Cahen, ingénieurs et inventeurs.

Collaborateurs : Lacroix, Probesteau, conducteurs.

*Phare du Four.*

M. M. Planchat, Fénoux, ingénieurs et inventeurs.

Collaborateurs : Bouillon, conducteur ; Flaud, constructeur.

*Appareil d'éclairage.*

M. M. Léonce Reynaud, Allard, ingénieurs et inventeurs.

Collaborateurs : Henry-Lepaute, Docker, constructeurs.

*Modèles de tourelles en tôle et de candélabres en fer pour feux de ports.*

Louis Sautter, Lemonnier et C^ie^, ingénieurs et inventeurs.

Collaborateur : Baillet, conducteur.

*Amélioration de la Dombes.*

M. M. Baudart, Basin, ingénieurs et inventeurs.

Collaborateurs : Parent, Perré, conducteurs ; Gin frères, constructeurs.

*Atlas des ports maritimes.*

Commission : M. M. Léonce Reynaud, président ; de Dartein, secrétaire.

Collaborateurs : Huguenin, Dénéchaux, Dulos, conducteurs.

**2635** PAUL ALEXANDRE, à Paris.

Phare, monolithe en granit artificiel.

**2636** RIGOLET, F., Paris, rue de la Butte Chaumont, 9.

*Médaille d'or. Paris 1867. Croix de la Légion d'honneur.*

Tourelle de Phare pour feu de port.

2637 SAUTTER, L., LEMONNIER ET Cie, Paris, avenue Suffren, 26.
Phares.

2638 SOCIÉTÉ DES RÉGATES PARISIENNES, Paris, Galerie Montpensier, 30 (Palais Royal).
A. Fleuret, directeur.
Trophée du Rowing-Club.

# GROUPE XVIII.

## MATÉRIEL ET PROCÉDÉS DU GÉNIE CIVIL, DES TRAVAUX PUBLICS ET DE L'ARCHITECTURE.

### SECTION A.

### MATÉRIAUX DE CONSTRUCTION D'ORIGINE MINÉRALE, MATÉRIEL ET PROCÉDÉS DE LEUR PRODUCTION; APPAREILS ET INSTRUMENTS POUR L'ESSAI DE CES MATÉRIAUX, POUTRES ET ARMATURES EN FER ET AUTRES PARTIES MÉTALLIQUES DE CONSTRUCTION; MATÉRIEL ET PROCÉDÉS EMPLOYÉS POUR LA CONSERVATION DU BOIS.

**2639** ARDOISIÈRES DE RIMOGNE (Sociétés réunies des Ardennes).

Ardoises.

**2640** BAST, E. A., à Argenteuil (Seine-et-Oise), rue de Samois, 3.

Plâtres, chaux, etc.

**2641** BERTRAND, F., Paris, avenue de Clichy, 100.
Pilastre, console de départ et panneaux de rampe d'escalier style néo-grec, en fer forgé poli.

**2642** BORIE, PAUL, Paris, rue de Pontoise, 7.
*Prize medal, Londres 1851. Médaille, Paris 1855. Médaille d'or, Paris, 1867.*
Briques creuses.

**2643** BRIGAUDAT ET FIVEL, TH., à Chambéry (Savoie).
Marbres.

**2644** BRUÈRE ET Cie, à Fréteval (Loire-et-Cher).
Lucarnes en fonte.

**2645** CIVET, FILS, ET Cie, Paris, Boulevard de Denain, 8.
*Médaille de bronze, 1867.*
Pierres de taille.

**2646** CLÉMENT, AÎNÉ, Paris, rue des Nonains d'Hyères, 8.
Escalier en zinc fondu à l'usage des toitures.

**2647** DELONG ET Cie, V., Paris, rue Bayen (Ternes), 59.
*Médaille de bronze, 1867.*
Balustres, panneaux de portes cochères, escaliers, bureaux de magasin, grilles verandas, portes de caveaux, en cuivre, fer, acier et zinc.

**2648** DEMARLE, LONQUÉTY ET Cie, SOCIÉTÉ DES CIMENTS FRANÇAIS, à Boulogne sur Mer.
Ciments.

**2649** DERVILLÉ ET Cie, Paris, Quai Jemappes, 162.
*Prize medal, Londres 1862. Médaille, Paris 1867.*
Marbres en bloc.

**2650** FAVRE, à Saint-Paul (Drôme).
Pierres de taille.

**2651** FIVES-LILLE, Cie de. Etablissements Parent, Schaken, Houel et Caillet.
*2 médailles d'or, Paris 1867.*
Pont „Augarten", sur le canal du Danube à Vienne (système bréveté). Pont „Kaiser Joseph", sur le canal du Danube à Vienne.
Plans et photographies de ponts métalliques et travaux exécutés par la Compagnie, en Autriche et en Egypte.
Nota: Les ponts „Augarten" et „Kaiser Joseph", ont été commandés par la commune de Vienne: à la Compagnie de Fives-Lille, et classés comme objets d'Exposition, bien qu'étant exécutés en dehors de l'enceinte.

**2652** GANDILLOT ET Cie, à la Briche, près Saint-Denis (Seine).
*Prize medal, Londres 1851. Médailles d'argent, Paris 1855. 1867.*
Tuyaux et raccords en fer forgé. Tubes en fer forgé. Grilles en fer.

**2653** LAPIERRE, V., FILS, Brest, rue du Cimetière, 9.
Granits.

**2654** LAUZUN ET Cie, à Bourg Saint-Andéol (Ardèche).
Carrelage.

**2655** LIGER, Paris, rue de Beaune, 28.
Assemblages des planchers et des pans de fer.

**2656** MATHIEU, FRÈRES, à Anzin (Nord), rue Saint-Amand, 85.
Chassis de croisées en fer.

**2657** MAXIMILIEN POUGNET, à Landroff par Faulquemont.

*Médaille de bronze, Paris 1855. Prize medal, Londres 1862. Médaille de bronze, Paris 1867.*

Pierres de taille des carrières de Savonnières et de Branvilliers (Département de la Meuse).

**2658** MINISTÈRE DES TRAVAUX PUBLICS. SERVICE DES PONTS ET CHAUSSÉES, à Paris.

Machine à essayer la résistance des matériaux. M. Michelot, ingénieur et inventeur. Collaborateurs: Dège, conducteur; Nepveu et Lewel. Lewel, Clair, constructeurs.

**2659** MIGNOT, L., Paris, Boulevard Voltaire, 174.

Néo-silexore. Imitation de la pierre.

**2660** MONDUIT BÉCHET ET Cie, Paris, rue de Chazelles, 64.

*Prize medal, Londres 1862. Médaille d'or, Paris 1867. Chevalier de la Légion d'honneur.*

Flèche de la Cathédrale de Lausanne. Poinçon du chevet de la Cathédrale de Clermont. Type de la couverture en cuivre de la Cathédrale de Saint-Denis.

**2661** PAVIN DE LAFARGE, à Viviers (Ardèche).

Chaux hydraulique du Teil.

**2662** PAVY, EUGÈNE, au Château de Claveau, près Mézières (Indre).

Briques à conjonction, permettant d'elever promptement toute espèce de construction. Cadre ou chambranle à conjonction.

**2663** PONT-OLLION-NICOLET, Ciments Vicat, Grenoble.

Ciments.

**2664** SOULLIER ET BRUNOT, au Teil (Ardèche).
*Médaille d'argent, Paris 1867.*
Échantillons de pierre calcaire et de chaux hydraulique.

---

## SECTION B.

## MATÉRIEL ET PROCÉDÉS DES TRAVAUX DE FONDATIONS.

SONNETTES, PIEUX À VIS, APPAREILS PNEUMATIQUES-CAISSONS, ETC.

**2665** DÉFONTAINE, A., à Vernon (Eure).
Nouveau système de sabots pour pilotis.

**2666** MINISTÈRE DES TRAVAUX PUBLICS, SERVICE DES PONTS ET CHAUSSÉES, à Paris.
Emploi de la dynamite pour casser la glace; M. M. Tavernier, Gobin, ingenieurs et inventeurs.

---

## SECTION C.

## MATÉRIEL ET PROCÉDÉS DES TRAVAUX DE TERRASSEMENT

### EXCAVATEURS, DRAGUES, MATÉRIEL POUR LE TRANSPORT DE TERRE, ETC.

**2667** BOUZIAT, Vincennes (Seine), rue Bagnolet, 35
Système de machine à draguer.

**2668** COUVREUX, A., à Vigneux, Canton de Boissy Saint-Léger (Seine et Oise).
(Au Bureau central de l'entreprise de la régularisation du Danube à Vienne, Autriche.)
Excavateur chargeur.

**2669** MINISTÈRE DES TRAVAUX PUBLICS, SERVICE DES PONTS ET CHAUSSÉES, à Paris.
*Sonnette à vapeur du port de Gravelines.*
M. M. Plocq, Jacquet, ingénieurs et inventeurs. Collaborateurs: Lacoure, conducteur; Dufour, constructeur.
*Maschine à mortier du Port de Gravelines.* MM. Plocq, Jacquet, ingénieurs et inventeurs, Collaborateurs, Lacoure, conducteur; Dufour, Lebon, constructeurs.

## SECTION D.

## MATÉRIEL ET PROCÉDÉS DE CONSTRUCTIONS DES ROUTES ET DES CHEMINS DE FER

ROULEAUX, SUPERSTRUCTURE, CHANGEMENTS ET CROISEMENTS DE VOIES, CHARRIOTS-TRANSPORTEURS, PLAQUES TOURNANTES, PLANS INCLINÉS ET AUTOMOTEURS; CHEMINS DE FER ATMOSPHÉRIQUES, AUTRES SYSTÈMES DE TRACTION, APPAREILS POUR L'ALIMENTATION D'EAU, BÂTIMENTS DE TOUTES SORTES EMPLOYÉS DANS L'EXPLOITATION DES CHEMINS DE FER, SIGNAUX, ETC.

**2670** BERGERON, FRÈRES, à Nîsmes (Gard).
Signaux de chemins de fer.

**2671** BLOT, CH. L., Paris, rue Dulong (Batignolles), 7.
*Médaille d'argent, Paris 1867.*
Balayeuse mécanique de la ville de Paris.

**2672** CORBIN, H. A., Paris, Boulevard Malesherbes, 99.
„Le Porteur Universel." Chemin de fer portatif avec des accessoires, à l'usage des usines, ateliers de travaux publics, établissements agricoles.

**2673** GUEBHARD, A., ET TRONCHON, A., Paris, rue d'Aumale, 9.
Contrôleur automoteur pour chemin de fer.

**2674** MINISTÈRE DES TRAVAUX PUBLICS. SERVICE DES PONTS ET CHAUSSÉES, à Paris.
*Gare du chemin de fer d'Orléans*, à Paris.

MM. Didion, Sevène, Renaud, ingénieurs et inventeurs. Collaborateurs: Gilles, conducteur; Schneider et Cie, constructeurs; Bouhier. Bagnard et Cohadon et Cie, entrepreneurs.

**2675** LE MOULNIER, J., Paris, rue Saint-Jean, 18.

Pavage en bois et asphalte.

**2676** MOREAU, V., à Seclin (Nord).

Disque automoteur avertisseur pour chemins de fer.

**2677** PERREAUX, L. G., Paris, rue Jean Bart, 8.

*6 récompenses à l'Exposition de 1867.*

Vélocipède à vapeur.

**2678** PRUD'HOMME, P. D., Paris, rue Saint-Martin, 4 bis.

*Médaille, Paris 1855. Médaille d'argent, Paris 1867. Mention honorable, Londres 1862.*

Disques, signaux de chemin de fer.

**2679** VIAULT, J., à Melun (Seine-et-Marne), rue de Montereau, 3.

Signaux avertisseurs, électriques, à disque, pétard, etc., pour trains de chemins de fer.

**2680** VILLE DE PARIS.

VOIE PUBLIQUE. — VOIRIE. — SERVICE VICINAL.

*Cylindre compresseur à Vapeur*, exécuté au $^1/_{10}$.

Auteurs: M. Vaissière, ingénieur en chef; M. Allard, ingénieur ordinaire; M. Gellert, constructeur et inventeur.

*Machine balayeuse.*

Spécimen.

Auteurs: M. Vaissière, ingénieur en chef; M. Grégoire, ingénieur ordinaire; M. Blot, constructeur et inventeur.

## SECTION E.

## TRAVAUX HYDRAULIQUES À L'EXCEPTION DES CONSTRUCTIONS MARITIMES

### VANNES, TRAVAUX DE RÉGULARISATION DE COURS D'EAU, TRAVAUX DE CANAUX, ETC.

**2681** MONDUIT-BECHET ET Cie, Paris, rue de Chazelles, 64.

*Prize medal, Londres 1862. Médailles d'or, d'argent et de bronze, Paris 1867. Croix de la Légion d'honneur.*

Canalisation et distribution d'eau.

**2682** MONTEIL, L., ET CASSAGNES, Paris, rue de Lafayette, 18.

Monographie technique des travaux, du matériel de construction et d'exploitation du Canal de Suez.

**2683** TOMMASI, F., Paris, avenue de l'Alma, 69.

Le flux moteur. — La marée employée comme force motrice.

## SECTION F.

### MODÈLES, PLANS ET DESSINS DE TRAVAUX PURLICS, PONTS, VIADUCS, AQUEDUCS, ETC.

**2684** BELIN, Lyon, rue de Bourbon, 60.
Ponts, système de barrage contre les inondations.

**2685** BOSC, PH., à Levallois-Perret.
Modèle de Charpente pour espace carré, vouté, à grande portée.

**2686** CALLA, LOUIS, Paris, rue des Marronniers, 8, Passy.
*Médaille, Paris 1867.*
Projet pour la reconstruction du Collège de Juilly.

**2687** CASTOR, A., Paris, rue de Monceau, 71.
Recueil d'appareils à vapeur employés aux travaux de navigation et de chemins de fer. — Album de travaux publics et dessins de machines de l'entreprise de la régularisation du Danube.

**2688** COIGNET, PÈRE, FILS, ET Cie, Paris, rue de Lafayette, 130.
*Prize medal, Londres 1851. Médaille d'argent, Paris 1855. Prize medal, Londres 1862. Médaille d'argent, Paris 1867.*
Plans de travaux publics faits en béton aggloméré.

**2689** MINISTÈRE DES TRAVAUX PUBLICS. SERVICE DES PONTS ET CHAUSSÉES, à Paris.

*Carte des voies de communication de France.*

MM. de Dartein, Lucas, ingénieurs et inventeurs; collaborateurs: Boulard, conducteur; Ladislas Ciesielski, constructeur.

*Viaduc de Duzon.*

MM. Forestier, Bouvier, ingénieurs et inventeurs. Collaborateurs: Donnet, Terras, conducteurs; Varigard, Mortier, entrepreneurs.

*Viaduc de la Bouble.*

MM. Didion, Chirion, Nordling, Delom, Geoffroy, ingénieurs et inventeurs. Collaborateurs: Cail et C^ie^, constructeurs.

*Viaduc de l'Osse.*

MM. Surell, Paul Regnauld, Boutillier, ingénieurs et inventeurs. Collaborateurs: Binet, Chollet, conducteurs; Cail et C^ie^, constructeurs.

*Remise des machines de la Gare de Montrouge* (chemin de fer d'Orléans).

MM. Didion, Morandière, Malibran, Morandière (Es.), ingénieurs et inventeurs. Collaborateurs: Remy, conducteur; usines de Fourchambault, E. Flachat, ingénieur, constructeurs.

*Navigation entre Paris et Auxerre.*

MM. Cambuzat, Chanoine, Pille, Marini, Humblot, de Dartein, Remise, Lévy (Théodore), Chigot, de Lagrené, Garceau, Boulé, Lévy, Maurice, feu Girard, ingénieurs et inventeurs. Collaborateurs: Roger Queux, Pouteau, Nicolle, etc., conducteurs; Féray, Callon, Girard, Claparède, Letestu, constructeurs; Bathier, Canapville, Denuelle, Marc, etc., entrepreneurs.

*Machines hydrauliques de Condé.*

MM. Dureteste, Gérardin, ingénieurs et inventeurs. Collaborateurs : Métayer, Lacour, Lamandière, conducteurs ; Claparède, constructeur.

*Écluse de l'Aubois.*

MM. Demarne, de Perrodil, de Caligny, ingénieurs et inventeurs. Collaborateurs : Perreau, conducteur.

*Réservoir de Pauthier.*

MM. Chenot, Bazin, ingénieurs et inventeurs. Collaborateurs : Barbe, Guérin et Gaveau, conducteurs ; Labereau, Meurgey et Grozelier, entrepreneurs.

*Barrage de Saint-Chamond.*

MM. Graëff, Lagrange et de Montgolfier, ingénieurs et inventeurs. Collaborateurs : Odin, Étienne, Duplay, Calliat, Lauru, conducteurs ; Plagnol et Guillon, Brunet, Garnuchon, Edant et Flicoteaux, entrepreneurs.

*Recueil de Photographies.*

**2690** SCHNEIDER ET C^ie^, usine du Creusot.

Le pont de Stadlau traversant le Danube à proximité de l'Exposition, construit pour le compte de la Société I. et R. des chemins de fer de l'État autrichien. — Dessin du pont de Fribourg sur le chemin de fer de Lausanne à Fribourg. — Dessin du pont tournant de Brest. — Dessin du pont sur El Cinca (Espagne). — Dessin du pont sur la Chiffe, Algérie. — Dessin du pont de Stadlau (voir ci-dessus). — Dessin du pont sur le Danube à Vienne, construit par le Creusot en 1873.

**2691** SOCIÉTÉ DE CONSTRUCTION DES BATIGNOLLES. ERNEST GOUIN, administrateur. Paris, avenue de Clichy, 176.

*Médaille d'argent, Paris 1855. Médaille d'argent. Officier de la Légion d'honneur, Londres 1862.*

Modèle du pont exécuté sur le Danube, à Pesth.

**2692** THOMAS, A., Brest, rue Saint-Yves, 4.

Projet de Tunnel marin Anglo-Français.

**2693** VILLE DE PARIS.

SERVICE DU PLAN DE PARIS.

*Plan de Paris*; à l'échelle de $^1/_{10\,000}$. En trois feuilles, grand monde.

*Plan de Paris Rétrospectif.*

*Plan de Paris*; à l'échelle de $^1/_{5000}$. Atlas par arrondissements. — Reliûre de luxe aux armes de la ville.

*Plan de Paris*; au $^1/_{5000}$, en 21 feuilles.

**2694** VILLE DE PARIS.

SERVICE DES TRAVAUX HISTORIQUES.

*Histoire Générale de Paris.*

1° Introduction. — Plan de la collection. — Précédents historiques. 1 volume.

2° Le bassin parisien aux âges anté-historiques. 5 volumes. M. Belgrand, Commandeur de la Légion d'honneur, membre de l'Institut, inspecteur général des ponts et chaussées, directeur des eaux et égouts de la ville de Paris.

3° Paris gallo-romain. — Restitution archéologique. 3 feuilles. M. Vacquer, architecte-archéologue.

4° Topographie historique du vieux Paris. 2 volumes. A. Berty, architecte-topographe.

5° Plan parcellaire restitué formant l'atlas de la topographie historique du vieux Paris. 1 volume in-folio. A. Berty, architecte-topographe.

6° Paris et ses historiens aux XIV^e^ et XV^e^ siècles. 1 volume. Le Roux de Lincy, conservateur honoraire de la Bibliothèque de l'Arsenal, et M. L. M. Tisserand, secrétaire archiviste de la Commission des travaux historiques de la Ville de Paris.

7° Paris en 1380. — Plan de restitution et légende. 1. volume. M. Legrand, architecte-topographe.

8° Les anciennes bibliothèques de Paris. 3 volumes. M. Franklin, de la bibliothèque Mazarine.

9° Le cabinet des manuscrits de la bibliothèque nationale. 1 volume. M. Léopold Delisle, membre de l'Institut.

10° La première bibliothèque de l'Hôtel de ville. 1 volume. M. Tisserand, secrétaire-archiviste du conservatoire des beaux-arts et des travaux historiques.

11° Plan, dit de la Tapisserie (1515?), reproduction. 2 feuilles grand monde.

12° Plan de Quesnel (1609), reproduction. Album in-folio.

*Relevés Archéologiques et Collections Historiques.*

1° Photographies exécutées dans le cours des travaux de fouilles et de démolitions par le service historique de la ville de Paris. 1 vol. petit in-folio.

2° Photographies des fragments d'édifices gallo-romains, découverts dans les fouilles et réunis pour former un musée lapidaire. 1 vol. petit in-folio.

**2695** VILLE DE PARIS.

M. Mille, ingénieur en chef des ponts et chaussées. Paris, chemin du Hallage, 13 (Clichy).

Plans des machines d'élévation, et procédés de distribution des eaux d'égoût dans la plaine de Gennevilliers.

(Voir groupe II.)

**2696** VILLE DE PARIS.

VOIE PUBLIQUE. — VOIRIE. — SERVICE VICINAL.

*Ponts de Billancourt et de Courbevoie.*

Albums. Auteur du projet: M. Legrand, ingénieur civil. Collaborateur: M. de Fontanges, ingénieur des ponts et chaussées.

*Pont de Suresnes* en construction sur la Seine.

Modèle en relief. Auteur du projet: M. Legrand, ingénieur civil. Collaborateurs: M. Bellom, agent voyer en chef du département de la Seine.

*Pont du Boulevard de Port-Royal,* au-dessus de la rue de Lourcine.

Dessin. Auteurs: M. Vaissière, ingénieur en chef; M. Buffes, ingénieur ordinaire; M. Joret, constructeur.

*Pont du Boulevard de Port-Royal*, au-dessus de la rue de Lourcine.

Modèle. Auteurs: M. Vaissière, ingénieur en chef; M. Buffet, ingénieur ordinaire; M. Joret, constructeur.

1° *Ponts de Billancourt* (2 projets. Grand et petit bras de la Seine).

2° *Ponts de Chennevières* sur la Marne.

3° *Pont de Courbevoie,* montage du Pont.

4° „ „ „ élévation générale.

5° „ „ „ Dessous du Pont.

Photographies (cinq en un cadre).

Auteur du projet:
M. Legrand, ingénieur civil.

Collaborateurs:
MM. de Fontanges, et Philippe, ingénieurs des ponts et chaussées.

*Ponts construits en France pour le Service vicinal.*

Nomenclature. Auteur du projet: M. Legrand, ingénieur civil.

---

## SECTION G.

### PLANS, MODÈLES ET DESSINS DE MONUMENTS PUBLICS DE DESTINATION SPÉCIALE (MAISONS D'HABITATION, PRISONS, HÔPITAUX, BATIMENTS SCOLAIRES, THÉÂTRES); APPAREILS SERVANT À ÉLEVER ET À TRANSPORTER LES GROS MATÉRIAUX DE CONSTRUCTION (CHAPELETS, GRUES, ETC.); PLANS ET MODÈLES D'HABITATIONS À BON MARCHÉ (CITÉS OUVRIÈRES); OUTILLAGES ET PROCÉDÉS DES MÉTIERS DES BATIMENTS.

**2697** BON ET LUSTREMANT, successeurs de Neustadt, Paris, rue de Chabrol, 71.

*Prize medal, Londres 1862. Médaille d'or, Paris 1867.*

Grues à vapeur et appareils de levage. (Entrepreneurs de la manutention française.)

**2698** BUREL, E., Paris, rue Baudin, 22.

*Médailles, 1851, 1855, 1862, 1867. Membre du Jury, 1867.*

Plans de Constructions industrielles et de maisons ouvriers.

**2699** DOLBEAU, H., Tours (Indre-et-Loire), rue du Cygne, 25.

Nouvelle couverture oblique à clous.

**2700** MÉGY, ECHWERRIA ET BAZAN, Paris, Boulevard des Batignolles, 15.

Appareils de levage perfectionnés.

**2701** RONDOT, NATALIS, à Lyon.

Plan du Musée d'art et d'industrie de Lyon, proposé par l'exposant et mis à exécution.

**2702** SAUTTER, LEMONNIER ET C^ie^, Paris, avenue Suffren, 26.

*Médaille d'honneur, Paris 1855. Prize medal Londres 1862. Médaille d'or, Paris 1867.*

Grue roulante à vapeur monte-charge.

**2703** SUC-CHAUVIN, A., ET C^ie^, Paris, Boulevard de la Villette, 50.

*Médaille, Paris 1867.*

Grues; appareils de levage.

**2704** VILLE DE PARIS, ADMINISTRATION GÉNÉRALE DE L'ASSISTANCE PUBLIQUE.

*Hôpital de Ménilmontant.*

M. Billon, architecte.

Plans.

M. Ser, ingénieur de l'administration de l'assistance publique, Professeur de physique industrielle à l'école centrale.

Système de ventilation et chauffage.

*Hôpital maritime de Berck sur Mer* (Pas de Calais).

Plans.

M. Lavezzari, Emile, Architecte; Chevalier de la Légion d'honneur 1869.

M. Ser, ingénieur de l'administration de l'assistance publique, professeur de physique industrielle à l'école centrale.

M. Faure, inspecteur.

Système hydraulique.

*Asile d'aliénés de Vaucluse*, à Epinay sur Orge (Seine-et-Oise).

Plans.

M. Lebouteux (Denis), architecte. Prix de Rome 1849.

M. Henri Maréchal, inspecteur.

*Hospice des incurables*, à Ivry, près Paris.

Plans.

M. Labrouste, Théodore, architecte. Prix de Rome 1827; Chevalier de la Légion d'honneur 1855; Officier de la Légion d'honneur 1869.

M. Ser, ingénieur de l'administration de l'assistance publique, professeur de physique industrielle à l'école centrale.

M. Billon, inspecteur.

Système de chauffage.

## SECTION H.

### MATÉRIEL ET APPAREILS AYANT POUR BUT LE COMFORT ET LE MAINTIEN DE LA SANTÉ DES HABITANTS (ÉCLAIRAGE, VENTILATION, SYSTÈMES DE CHAUFFAGE DE TOUTES SORTES, CONDUITS D'EAU, WATER-CLOSETS, ÉGOUTS, PARATONNERRES, ETC ).

**2705** BAUDON, F., ET FILS, Paris, faubourg Saint-Martin, 49.

*Prize medal, Londres 1862. Médaille d'argent, Paris 1867. Médaille 1^e^ classe, Paris 1855.*

Dessins de systèmes complets d'installation de grandes cuisines desservant par les mêmes feux tous les services d'eau chaude, chauffage et ventilation avec table à vapeur, etc.

**2706** BOISSIER, P., à Grenoble (Isère), avenue de la Gare, 1.

Appareil lumineux hydro-calorique.

**2707** BONNEFOND, A., à Ivry.

Compteur à eau.

**2708** BOUCHER, E., ET C^ie^, à Fumay (Ardennes).

*Prize medal, Londres 1851, 1862. Médaille d'argent, Paris 1855, 1867.*

Appareils de chauffage et de cuisine en fonte; articles de ménage en fonte brute et émaillée.

**2709** BOUTIER ET Cie, Lyon, Quai de l'hôpital, 58, 59.
*Médaille de bronze, Paris 1855. Médaille de bronze, Paris 1867.*
Appareils pour cuisines, pharmacies, chimie, hydrauliques, chauffages en tous genres et de toutes dimensions.

**2710** CANIER, Paris, rue de Belleville, 56.
Appareil de vidange séparateur et désinfectant.

**2711** CARRET, docteur, Chambery, rue Favre, 4.
Appareils de chauffage: Poëles hygiéniques tout en tôle.

**2712** CAZAUBON, D., Paris, rue Notre-Dame de Nazareth, 43.
Appareils pour water-closets.

**2713** CÉLARD, AÎNÉ, Paris, faubourg du Temple, 16.
*Médaille d'argent, 1855. Mention honorable, 1867.*
Vitrerie brevetée, système Célard à couvre-joints métalliques.

**2714** CHARPENTIER, P., Paris, Boulevard de Clichy, 8.
Dessins d'appareils de chauffage au gaz économique par combustion complète et sous volume constant.

**2715** CHARRIÈRE, Paris, rue de l'École de Médecine.
Appareils de sauvetage en cas d'incendie.

**2716** COIGNET, PÈRE ET FILS, Paris, rue Lafayette, 130.
*Prize medal, Londres 1851 et 1862. Médaille d'argent, Paris 1855 et 1867.*
Plans de calorifère à chaleur renversée.

**2717** CORDIER, M. V., ET FILS, à Sens (Yonne).

*Mention honorable. Paris 1867.*

Appareils de chauffage mobiles à tubes prismatiques à air chaud. — Appareils à cannelures, grilles ou coquilles, bouches de chaleur, etc. — Cotonne et coffre copnothermal utilisant la chaleur de la fumée. — Plan d'un système pour le chauffage et la ventilation des appartements. — Autre plan d'un système pour le chauffage et la ventilation des grandes salles de réunion. Application à un théâtre.

**2718** DUPORT, L., Lyon, Quai de Tilsit, 25.

Appareils de chauffage. — Foyers calorifères hygiéniques en terre réfractaire. — Chauffage avec disposition pour la ventilation d'hiver et d'été des maisons et édifices.

**2719** FILTRES, GOMEZ, Cie GÉNÉRALE DES, Toulouse, rue de la Chaîne, 17.

Filtres.

**2720** GAZ, Cie PARISIENNE D'ÉCLAIRAGE ET DE CHAUFFAGE PAR LE GAZ, Paris, rue Condorcet, 6.

*Prize medal, Londres 1862. Médaille d'or et 2 médailles d'argent, Paris 1867.*

Canalisation pour le gaz.

**2721** GERVAIS, A., Paris, rue Vésale, 7.

*Prize medal, Londres 1851, 1862. Médaille d'argent, Paris 1855, 1867. Médaille de bronze, Paris 1867.*

Chaudières pour chauffage des serres.

**2722** GIRAUDEAU ET JALIBERT, MAISON LAURY, Paris, Place de la Madeleine, 30.

*Prize medal, Londres, 1851. Médaille, Paris 1855.*

Nouveaux calorifères de cave. — Bouilleurs tubulaires pour serres chaudes. — Cheminées en tôle imitation de marbre noir. — Utilisation des chaleurs perdues d'usine. — Séchage par un procédé nouveau. — Fourneaux de cuisine.

**2723** GIRODON, MONTET ET STOKER, Lyon, cité Lafayette.

Appareils de chauffage portatifs.

**2724** GIROUD, H., Paris, rue des Petits Hôtels.

*Médaille d'argent, Paris 1867. Médaille de bronze, Paris 1867.*

Régulateurs pour le Gaz. — Rhéomètres pour un seul bec à Gaz. — Régulateurs pour soufflerie, orgues, etc.

**2725** GOFFINON, E., ET BARBAS, Paris, Boulevard de Strasbourg, 85, H. Flament, ingénieur, directeur des ateliers.

Entrepreneurs de travaux des expositions de 1849 et 1867: Hygiène publique, ventilation, couverture, plomberie, eau, gaz.

**2726** HALDI, ROECHLING ET C^ie^, à Pont-à-Mousson (Meurthe-et-Moselle).

Tuyaux de conduite d'eau et de gaz.

**2727** HERDEVIN, Paris, rue du Terrage, 11.

*Mention honorable, Paris 1855. Médaille d'argent, Paris 1867.*

Distribution d'eau.

**2728** LAPERCHE, Paris, rue Grange Batelière, 15, 17.

Cheminées à foyer mobile. — Appareils à foyer tournant et autres. — Fourneaux de cuisines calorifères portatifs et de construction. — Spécialité d'intérieurs de cheminées en tous métaux repoussés au marteau.

**2729** LAUNAY, Paris, Boulevard Voltaire, 209.
Appareils à gaz.

**2730** LETREUSTE, E., régisseur de l'usine à gaz de Vaugirard, Paris.
Dessin d'un appareil anti-réfrigérant pour la fabrication du gaz.

**2731** MARQUISE, SOCIÉTÉ ANONYME DES HAUTS FOURNEAUX, FONDERIES ET ATELIERS DE CONSTRUCTION DE, Pas de Calais.
*3 médailles 1^e^ classe, 1 médaille 2^e^ classe, Paris 1855. 2 médailles de bronze, 1 médaille d'or, Paris 1867.*
Tuyaux en fonte.

**2732** MAUREL, FRANÇOIS, Paris, rue de la Chapelle, 17, Coopérateurs, M^elle^ Marguérite Teschen; M^elle^ Caroline Maugue.
*Médaille, Paris 1867.*
Abat-jour mica métallique, et divers accessoires. d'éclairage.

**2733** MESNARD, Paris, rue de l'École de Médecine, 92.
Bourrelets inusables.

**2734** MICHEL ET C^ie^, Paris, Boulevard Magenta, 42.
Lessiveuse; four ventilateur.

**2735** PAILLARD, C. V., MAISON CH. JOLY, Paris, rue Rougemont, 4.
*Médaille, Paris 1867.*
Calorifères Ch. Joly à foyer mobile et à foyer fixe, feu continu pendant 12 heures sans renouvellement de combustible.

**2736** RAFFIN ET DURAND, Paris, rue Molière, 15.
Tubes en tous genres pour gaz, lampes, etc.

**2737** REVEILHAC, A., Paris, avenue des Amandiers, 3.

Appareils divers de chauffage.

**3738** SIRY, A., LIZARS ET Cie, Paris, rue Lafayette. 128.

*Médaille de bronze, Paris 1855. Médaille d'argent, Paris 1867.*

1° *Compteur de fabrication* mesurant 17000 mètres cubes par 24 heures, à raison de 7080 litres par révolution, avec pendule, rapporteur de fabrication, appareil pour niveau constant, et tous accessoires;

2° *Compteurs humides* et *compteurs secs ordinaires, compteurs squélettes* et *compteurs vitrés*;

3° *Compteurs à niveau constant* alimentant le niveau au moyen d'une cuiller mise en mouvement par le robinet chaque fois qu'on l'ouvre ou qu'on le ferme;

4° *Compteurs d'expériences* et *compteurs photométriques sur plaques en fonte avec vis calantes.*

5° *Compteur contrôleur*;

6° *Indicateurs de pression* (petit modèle);

7° *Manomètres ordinaires, manomètres à aiguilles, manomètres d'usine*;

8° *Mouvement d'horlogerie pour compteur d'usine*;

9° *Clepsydre*, servant au jaugeage des compteurs d'expérience et photométrique;

10° *Indicateur de pression* (grand modèle);

11° *Cloche éprouvette*;

12° *Vannes de différents systèmes*;

13° *Robinets en cuivre* et *robinets en métal blanc* inoxydables.

**2739** TARDIEU, ED. CONSTANT, Paris, rue des Gravilliers.

Fabrique d'appareils d'éclairage en tous genres.

**2740** VILLOT, G., Paris, rue de la Paix, 25.

Appareil de vidange.

**2741** VILLE DE PARIS. DIRECTION DES EAUX ET ÉGOUTS.

*Réservoirs de Ménilmontant.*

Dessins.

Auteurs du projet:

MM. Belgrand, inspecteur géneral des ponts et chaussées.
Huet, ingénieur ordinaire.

Collaborateurs:

MM. Bousquet, conducteur des ponts et chaussées.
Perpérot, dessinateur.
Fernique, photographe.

*Usine de Saint-Maur.*

Modèle.

Auteurs du projet:

MM. Belgrand, inspecteur général des ponts et chaussées.
Nouton, ingénieur ordinaire des ponts et chaussées.
Callon, ingénieur civil.
Fourneyron, ingénieur civil.
Girard, ingénieur civil.

Collaborateurs:

MM. Couronne, contrôleur principal des machines.
Lecoeur, conducteur des ponts et chaussées.
Meker, conducteur des ponts et chaussées.

*Usine élevatoire des eaux de la Vanne dans le canal de l'Ourcq à Trilbardou.*

Modèle en relief de la roue et des pompes. 4 feuilles de dessins encadrées.

Auteurs du projet:

MM. Belgrand, inspecteur général des ponts et chaussées, directeur.
Huet, ingénieur ordinaire des ponts et chaussées.
Sagebien, ingénieur civil.

Collaborateurs:

MM. Duval, conducteur principal.
Digeon, modeleur.

*Conduites d'eau de la ville de Paris.*

Plan général.

Auteurs du projet:

MM. Belgrand, inspecteur général des ponts et chaussées, directeur.
Rousselle, ingénieur chef.
Allard, Bernard, Conche, Foulard, Gardier, Grégoire, De Labry, Loche, Rousseau, ingénieurs ordinaires des ponts et chaussées.
Renard, inspecteur des aqueducs.

Collaborateurs:

MM. Avril frères, graveurs.

*Egouts de la ville de Paris.*

Plan général.

Auteurs du projet:

MM. Belgrand, inspecteur général des ponts et chaussées, directeur.
Rousselle, ingénieur en chef des ponts et chaussées.

Allard, Bernard, Couche, Foulard, Gardier, Grégoire, De Labry, Loche, Rousseau, inspecteurs ordinaires des ponts et chaussées.
Renard, inspecteur des aqueducs.

Collaborateurs:

MM. Avril, frères, graveurs.

*Appareils servant au curage des égouts.*

Dessins.

Modèle du wagon à bascule.
" " " à vanne.
" " bateau-vanne.

Auteurs des projets:

MM. Belgrand, inspecteur général des ponts et chaussées, Directeur.
Rousselle, ingénieur en chef.
Nouton, ingénieur ordinaire des ponts et chaussées.
Couronne, contrôleur principal des machines.

Collaborateurs:

MM. Gallet, inspecteur de l'assainissement.
Louis, contrôleur.
Bancelin, contrôleur.
Dalard, dessinateur.
Delord, ajusteur à l'atelier de Chaillot.
Cartellier, chaudronnier.

*Aqueduc de dérivation des sources de la vallée de la Vanne*; détails des arcades.

Dessins et photographies.

Auteurs du projet:

MM. Belgrand, inspecteur général des ponts et chaussées, directeur.
Buffet, ingénieur en chef des ponts et chaussées.

Huet, Humblot, Lesguillier, Vallée, ingénieurs ordinaires des ponts et chaussées.
Renard, inspecteur des aqueducs.

Collaborateurs :

MM. Guy, chef du bureau du directeur.
Petitjean, chef du bureau de l'ingénieur en chef.
Picard, Ninout, Bresson, conducteur-chefs des bureaux des ingénieurs ordinaires.
Bonhoure, Braye, Briotet, Dequaye, Lievin, Quignon, conducteurs des travaux.
Roujou, géologue.
Daigney, Perpécot, dessinateurs.
Collard, photographe.

*Dérivation de la Vanne.*

Photographies en album.

Auteurs du projet :

MM. Belgrand, inspecteur général des ponts et chaussées, directeur.
Buffet, ingénieur chef des ponts et chaussées.
Huet, Humblot, Lesguillier, Vallée, ingénieurs ordinaires des ponts et chaussées.
Renard, inspecteur des aqueducs.

Collaborateurs :

MM. Guy, chef du bureau du directeur.
Petitjean, chef du bureau de l'ingénieur en chef.
Picard, Ninout, Bresson, conducteurs chefs des bureaux des ingénieurs ordinaires.
Bonhoure, Braye, Briolet, Dequaye, Lievin, Quignon, conducteurs des travaux.
Roujou, géologue.
Daigney, Perpécot, dessinateurs.
Collard, photographe.

*Siphon de l'Alma*, pour le passage des eaux de l'égout collecteur, de la rive gauche à la rive droite de la Seine.

Modèle dessin.

Auteurs du projets:

MM. Belgrand, inspecteur général des ponts et chaussées, directeur.
Buffet, ingénieur en chef des ponts et chaussées.

Collaborateurs:

MM. Houssin, conducteur.
Morin, dessinateur.
Digeon, modeleur.

*Irrigations*, pour l'application des eaux des égouts à l'agriculture, dans la plaine de Gennevilliers, près Paris.

Dessins.

Auteurs du projet:

MM. Belgrand, inspecteur général des ponts et chaussées, directeur.
Mille, ingénieur chef des ponts et chaussées.
Durand-Claye (Alfred), ingénieur ordinaire des ponts et chaussées.

Collaborateurs:

MM. Locquet, conducteur des ponts et chaussées.
Briqué, conducteur municipal.

**2742** ZANI, AÎNÉ, Saint-Germain en Laye (Seine-et-Oise).

Chaudières en cuivre pour serres et jardins d'hiver à la houille et au coke. — Plans de calorifères pour batiments et divers plans de chauffages.

## SECTION I.

### PROCÉDÉS DU GÉNIE AGRICOLE; CULTURE, ASSAINISSEMENTS, DRAINAGES, IRRIGATION, PLANS ET MODÈLES DE BATIMENTS RURAUX.

GRANGES, SILOS, ÉCURIES, BERGERIES, ETC.

**2743** MINISTÈRE DES TRAVAUX PUBLICS, SERVICE DES PONTS ET CHAUSSÉES, À PARIS.

*Atlas des irrigations*

Commission :

MM. Perrier, président.
Hervé-Mangon, secrétaire.

Collaborateurs :

MM. Bardoux, Dulos, conducteurs.

## SECTION J.

## PLANS, MODELES ET TYPES D'ÉTABLISSEMENTS INDUSTRIELS.

### MOULINS, DISTILLERIES, RAFFINERIES DE SUCRE, SCIERIES, BRASSERIES, ENTREPÔTS, ETC.

**2744** FIVES, LILLE ET C^ie^, ÉTABLISSEMENTS PARENT, SCHAKEN, HOUEL ET CAILLET.

*2 médailles d'or, Paris 1867.*

Matériel de sucreries (voir pour le détail des appareils les groupes III, IV et XIII).

**2745** SAVALLE, D., FILS, ET C^ie^, Paris, avenue Uhrich, 64.

*Médaille d'or, Paris 1867.*

Distillerie.

# GROUPE XIX.

## APPARTEMENTS COMPLÈTEMENT MEUBLÉS.

### SECTIONS A & B.

### TYPES D'HABITATION BOURGEOISE, SES DISPOSITIONS INTÉRIEURES, SA DÉCORATION, SON AMEUBLEMENT.

**2746** PAVILLON DE LA COMMISSION FRANÇAISE. Portois et Blum, entrepreneurs; Leroux Alfred architecte, Paris, Boulevard Haussmann, 39. Wien, Graben, Aziendahof.

Décoration et ameublement d'appartements.

*Collaborateurs ayant participé à l'installation du Pavillon de la commission française.*

**2747** LEROUX, ALFRED, architecte, Paris, 68, rue de Seine.

**2748** BELLENGER-FASBENDER, Charles, Ancienne Maison Fasbender, Paris, Rue Saint-Denis, 220.

*Médaille 2e Classe 1839.*

Écrans avec armes et devises.

**2749** BERTRAND, FRÉDÉRIC, Paris, avenue de Clichy, 100.

*3 Médailles or, argent, bronze; admis à l'Exposition Universelle de Paris 1855.*

Porte d'entrée du Pavillon de la commission française à Vienne. Porte d'Hôtel style Louis XIII. vieux chêne sculpté. Panneaux fer forgé poli et ornements cuivre ciselé. Heurtoirs en bronze ciselé.

**2750** BRAQUENIÉ, FRÈRES, Paris, rue Vivienne 16. Fabrique à Aubusson.

*Prize medal, Londres 1851, Médaille d'honneur, Paris 1855, Prize medal, Londres 1862. Chevalier de la Légion d'honneur 1862. Médaille d'or. Paris 1867.*

Cantonières pour fenêtres. Meubles en Aubusson. Tapis et panneaux.

**2751** CARMOY, PIERRE CÉLESTIN, Paris, rue des Trois Bornes, 37.

*Médaille de bronze 1855, Médaille 1^e^ classe 1867.*

Clous dorés.

**2752** CÉLARD, AÎNÉ, Paris, faubourg du Temple, 16.

*Médaille d'argent 1855, Mention honorable 1867.*

Vitrage de la serre du Pavillon de la commission.

**2753** CHAMOUILLET. LÉON, Paris, rue Saint-Honore, 414.

*Médaille de bronze, Paris 1867.*

Glaces avec encadrement.

**2754** CREUSE, CLAUDE PIERRE EUGÈNE, Paris, rue du Mail, 23.

Passementeries pour ameublements.

**2755** DELACOUR et BACKES, Paris, rue Elzevir, 7.

*Médailles d'honneur et médailles d'or aux Expositions de 1851, 1855, 1862 et 1867. Croix de la Légion d'honneur 1867.*

Intérieurs complets en fonte artistique pour les cheminées.

**2756** DELONG, VEUVE, ET Cie, Paris, rue Bayen, 59.

*Médaille de bronze. Exposition de Paris 1867.*

Kiosque d'entrée. Serre circulaire.

**2757** DULUD, JACQUES MICHEL, Paris, rue de Richelieu 66.

*Médailles d'or, d'argent et bronze aux Expositions de 1851, 1855, 1867.*

Cuirs en relief. Cuirs de Venise et de Cordoue.

**2758** GALLAIS, ALBERT, Paris, Boulevard Richard Lenoir, 77.

*Médaille de bronze 1e classe 1855. Médaille de bronze, Londres 1862, Médaille de bronze, Paris 1867.*

Meubles style mauresque.

**2759** GRADOS, LÉON, Paris, Boulevard Richard Lenoir 112.

*Médaille d'argent 1e classe 1855. Médaille d'argent, Londres 1862. Médaille d'argent, Paris 1867.*

Ornements en zinc et en plomb.

**2760** GRENIER, Paris, faubg. St. Antoine, 159.

Meubles de salon Louis XVI.

**2761** GUÉROU, AUGUSTE ANTOINE, Paris, rue Albouy, 23.

Passementeries pour ameublements.

**2762** GESLIN-HERBET, BENJAMIN, Paris, rue Rodier, 24.

Imposte en fer forgé placée dans l'arc de la façade principale du Pavillon de la commission.

**2763** GUGNON, FILS, AUGUSTE RAPHAEL, Paris, rue du faubg. Saint-Denis 130.

*Médaille de bronze, Paris 1867.*

Vitrerie du Pavillon de la commission, verres de couleur.

**2764** HAUTEL, VIRGILE D', Paris, rue du Château-d'Eau, 72.

*Médaille, Paris 1867.*

Plafond de salle à manger toile peinte.

**2765** LECHESNE, PAUL, ET FILS, Paris, rue Say, 10, avenue Trudaine.

Sculptures sur bois.

**2766** LEGRAIN, EUGÈNE, Paris, rue Bellefond, 11.

Pendule renaissance. Vase style grec.

**2767** LEMAIRE, AUGUSTE, Paris, rue Vieille du Temple, 121.

*1^e^ Médaille, Exposition de Londres, Médaille d'argent, Paris 1867.*

Bronzes d'art et d'ameublement.

**2768** LICHTENFELDER, usine Carré, Paris, avenue de la Grande Armée.

*Mention honorable, Paris 1855. Médaille unique d'argent, Gumodèle 1867.*

Kiosque d'entrée et serre.

**2769** LOICHEMOLLE, AUGUSTE, Paris, rue Saint-Sabin, 68.

*Médaille, Paris 1867.*

Cheminées en marbre.

**2770** MAYER, BERNARD, Paris, rue de Palestro, 1.
Rideaux et portières, chaises uni brodé.

**2771** MEUNIER ET Cie, Paris, Boulevard des Capucines, 6. M. Jules Ligaud, collaborateur.
*En 1867 : Médaille d'argent. Médaille d'or collective. Diplôme d'honneur.*
Stores et Rideaux brodés.

**2772** PAILLARD, VICTOR, Paris, rue Saint-Claude, 6.
*Officier de la Légion d'honneur 1867.*
Fontaine marbre rouge, bronze argenté et doré.

**2773** PEROT, JEAN, Paris, Levallois-Perret.
Peinture décorative sur toile, reps.

**2774** PRUD'HOMME, HENRI, Paris, rue d'Aboukir, 114.
Ornements pour ameublements.

**2775** ROMAIN, LOUIS ALEXANDRE ADOLPHE.
Lampes-suspensions et lustres.

**2776** SADON, CLAUDIUS, Manufacture de Sadon, à Roubaix.
Tapisseries.

**2777** SCHMIT ET PIOLLET, FRÈRES, Paris, rue de Charonne, 22.
Ameublement complet en bois noir.

**2778** SOCIÉTÉ ANONYME DES HAUTS FOURNEAUX ET FONDERIES DU VAL D'OSNES, Paris, Boulevards Voltaire, 58, et Richard Lenoir, 95 et 97.
*Grande médaille d'or, 1851. Grande médaille d'honneur 1855. Prize medal et décoration 1862. Médaille d'or 1867.*
Statues, lions, jardinières.

ENISSE, Paris, rue du Petit

*1855.*

ıplets.

BAPTISTE, Paris, rue Saint-Am-

*1855. Médaille d'argent, 1867.*
*e (histoire du travail), 1867.*

mplets.

IS, Paris, rue de la Chaussée

·omplets.

ɛE ANTOINE, Paris, Boulevard Saint-
ɪ à Cannes (Aude).

ıze, *Londres 1851. Médaille d'argent,*

marbre.

PAUL, Paris, Boulevard Richard Le-

*1ᵉ classe. 1855. Médaille 1862. Médaille*
*ısse 1862. Médaille d'or 1867.*

ıents complets.

.T FOYE, Paris, rue Neuve des Petits
·, 63.

·. — Lits en fer. — Tapis, etc.

.ISOT, CHARLES, Paris, rue de Turenne, 76.

*aille de bronze, Paris 1855. Prize medal, Lon-*
*dres 1862. Médaille de 1ᵉ classe. Paris 1867.*

ronzes d'art.

:'ENON, HENRI, rue Abattucci, 32.

*Médaille d'or, 1867.*

Ameublements complets.

**2787** DROUARD, Paris, rue Saint-Dominique, 35.
Ameublements complets.

**2788** ELIAERS, EMMANUEL AUGUSTE, Paris, rue de Charonne, 102.
*Mention honorable, 1867.*
Ameublements complets.

**2789** FOURDINOIS, HENRI, Paris, rue Amelot, 46.
Ameublements complets.

**2790** GRENIER, LOUIS, Paris, rue du faubourg Saint-Antoine, 159.
Ebenisterie.

**2791** GUÉRET, FRÈRES, Paris, rue Lafayette, 216.
*1e médaille, Paris 1855. 1e médaille, Londres 1862. Médaille d'or et Chevalier de la Légion d'honneur 1867.*
Ameublements complets.

**2792** GOEKLER, FRANÇOIS, Paris, faubourg Saint-Antoine, 127.
*Médaille de bronze, 1867.*
Ameublements complets.

**2793** GUITER ET Cie, Paris, rue de Lafayette, 119.
Deux Billards.

**2794** HUNSINGER, Paris, rue Sedaine, 13.
Ameublements complets.

**2795** LATERRIÈRE, JEAN, Paris, Place du Palais Royal, 2.
*Médaille, Londres 1862. Médaille, Paris 1867*
Sommiers. — Lits en fer, etc.

**2796** LEFÉBURE ET DENISSE, Paris, rue du Petit Carreau, 14.

*Médaille d'argent, 1855.*

Ameublements complets.

**2797** LANNEAU, JEAN BAPTISTE, Paris, rue Saint-Ambroise, 9.

*Mention honorable, 1855. Médaille d'argent, 1867. Médaille de bronze (histoire du travail), 1867.*

Ameublements complets.

**2798** LEVY ET WORMS, Paris, rue de la Chaussée d'Antin, 13.

Ameublements complets.

**2799** MARGA, EUGÈNE ANTOINE, Paris, Boulevard Saint-Germain, 13, et à Caunes (Aude).

*Médaille de bronze, Londres 1851. Médaille d'argent, Paris 1867.*

Cheminées en marbre.

**2800** MAZAROZ, PAUL, Paris, Boulevard Richard Lenoir, 100.

*Médaille de 1^e^ classe. 1855. Médaille 1862. Médaille de 1^e^ classe 1862. Médaille d'or 1867.*

Ameublements complets.

**2801** MOISSET FOYE, Paris, rue Neuve des Petits Champs, 63.

Literie. — Lits en fer. — Tapis, etc.

**2802** MORISOT, CHARLES, Paris, rue de Turenne, 76.

*Médaille de bronze, Paris 1855. Prize medal, Londres 1862. Médaille de 1^e^ classe. Paris 1867.*

Bronzes d'art.

**2803** PENON, HENRI, rue Abattucci, 32.

*Médaille d'or, 1867.*

Ameublements complets.

**2804** QUILLET, E. P. N., Paris, rue Bellefond, 11.

*Médaille de bronze, Paris 1867.*

Décoration de Salon Louis XVI. riche. — Cheminée avec cadre et glace, poste à 2 ventaux et panneau de haut lambris.

**2805** ROMAIN, LOUIS ALEXANDRE ADOLPHE.

Bronzes d'art et d'ameublements.

**2806** ROUDILLON, ÉTIENNE SIMON, Paris, rue Caumartin, 9.

*1re médaille d'or. Chevalier de la Légion d'honneur 1867.*

Ameublements complets.

**2807** SOUTY, L., ET Cie, Paris, rue Vanneau, 33.

*Medaille de bronze, Paris 1855.*

Dorure-Peinture. Consoles. Tables. Jardinières. Cadres. Glaces. Sièges.

**2808** VAYSON, JEAN ANTOINE, à Abbeville (Somme).

Tapis et Tapisseries.

**2809** WORMS, B., Paris, rue Royale, 10.

Ameublements complets.

# GROUPE XX.

## TYPES D'HABITATION RURALE, SES DISPOSITIONS, SES USTENSILES ET SON MOBILIER.

**2810** ALBARET ET Cie, Paris, rue de Viarmes, 29.
Usine à Liancourt Rantigny (Oise).

*Prize medal, Londres 1862. Médaille d'or, Paris 1867.*

Machines à battre le grain. — Moissonneuse. — Hache paille. — Coupe racine.

**2811** AMELIN, C., Paris, rue de Viarmes, 29.
Articles pour établissements agricoles.

**2812** BIGNON, Louis, à Theneuille (Allier).
Type d'habitation rurale; dispositions; installation; ustensiles; mobilier.

**2813** BOLAND, A., Paris, rue Delaborde, 42.
Plans, coupe et élévation d'un petit château au parc de Montretout.

**2814** BUREL, Eugène, Paris, rue Baudin, 22.
Tableau contenant divers types de maisons ouvrières.

**2815** CHARMET, à Labresle (Rhône).
Machine à battre les grains. — Pressoir à vin. — Egrapeuse et fouloir à vendanges. — Tritureuse de sarments.

**2816** COIGNET, PÈRE ET FILS, ET Cie, Paris, rue Lafayette, 130.
*Prize medal, Londres 1851 et 1862. Médaille d'argent, Paris 1855 et 1867.*
Plan de Silos en béton aggloméré.

**2817** DARRU, ALBERT, Alger, rue Rovigo, 39.
Dessins de ferme d'immigrant et de son matériel dans le double but de ferme modèle et d'enseignement agricole.

**2818** DEL, FERDINAND, Vierzon (Cher).
Machine à battre transportable.

**2819** DUCROQUET, Rumigny près Amiens.
Machines à nettoyer les grains.

**2820** DUMARS, Nesle, Somme.
Instruments d'agriculture.

**2821** GERARD, G., Vierzon (Cher).
Machine à battre.

**2822** GUTTIN, JEUNE, Romans (Drôme).
Tarare pour nettoyer les céréales.

**2823** HIGNETTE, JULES, Paris, rue de Turbigo. 75. Usine à Armoy (Seine-et-Oise).
Epierreurs et cribleurs.

**2824** LEDUC VIC, Paris, avenue d'Orléans (Montrouge), 28.
*Médaille d'argent, Paris 1867.*
Presse à fourrage.

**2825** LHUILLIER, J., Dijon.
*Médaille de bronze, Paris 1867.*
Trieurs à grains.

**2826** MABILLE, à Amboise (Indre-et-Loire).
Pressoirs.

**2827** MICHAUX, Bonnières (Seine-et-Oise).
Plans d'établissements agricoles à diverses époques.

**2828** PALANTE, E., Amiens, rue du Vertgalant.
Semoirs.

**2829** PAVY, au Château de Claveau, près Mezières (Indre).
Grenier conservateur. — Coffres à avoine.

**2830** PERNOLLET, J., Paris, rue Popincourt, 116.
Trieurs de grains, coupe racines, hache paille, semoir centrifuge.

**2831** PERREAUX, L. J., Paris, rue Jean Bart, 8.
Machines agricoles.

**2832** PERRIN, Père, ET FILS, Vuillafans (Doubs).
Pressoirs pour les vins.

**2833** PLISSONNIER, à Loisy (Saône-et-Loire).
Instruments d'agriculture et de viticulture.

**2834** PRESSON, F., Bourges (Cher).
Trieurs et tarares.

**2835** SAMAIN ET C^ie^, à Blois (Loire-et-Cher).
Presses et pressoirs.

**2836** SOUFFRICE ET Cie, Saint-Denis (Seine).
Modèle d'une porcherie.

**2837** VAURY, J. P., Susey par Crisenoy (Seine-et-Marne).
Plans d'établissements agricoles.

# GROUPE XXI.

## INDUSTRIE DOMESTIQUE NATIONALE.

### SECTION A.

### POTERIES.

**2838** AUBRY, Bellevue, près Toul.
Faïences ordinaires.

**2839** BARBIZET, Fils, Paris, Place du Trône, 15.
Faïences genre Palissy.

**2840** GEOFFROY et Cie, Gien, Loiret.
Poteries.

**2841** POTTIER, Alfred, Paris, rue Montorgueil, 67.
*Médaille d'argent, Paris 1855. Médaille de bronze, Londres 1862. Médaille d'argent, Paris 1867.*
Émaux artistiques.

**2842** SERGENT, Thomas, Paris, avenue d'Orléans, 106
Poterie d'art genre Bernard Palissy.

## SECTION B.

### TISSUS, BRODERIES, DENTELLES ET AUTRES OUVRAGES FAITS À L'AIGUILLE.

**2843** BIGOT, M^lle^ PAULA, élève de M^me^ la Princesse de Beauvau, Paris, rue Bleue.
Écrans de broderies en chenille.

**2844** BOUILLAT, NÉE d'Est, M^me^, au Château de Soucy par Bruyères le Châtel (Seine-et-Oise).
Ouvrage en guipure.

**2845** CABIN, C. M., MAISON SAJOU, Paris, rue de Rambuteau, 52.
*Médaille d'argent, Paris 1855. Médaille, Londres 1862. Médaille d'argent, Paris 1867.*
Enseignement des ouvrages de dames. — Dessins et explications.

**2846** Mad. FRADEL, HENRI, Paris, Boulevard Magenta 176.
Travaux de dames.

**2847** GLACHANT, D^lle^, Paris, avenue du Bel Air, 9.
Broderies.

**2848** M^me^ LAMBRECHT, Lille, Cité centrale, 34.
Ouvrages de dames; petit tapis pour table; chaussons d'enfant.

**2849** NICOLAS, A. V., M^lle^, Paris, rue Bonaparte, 30.
Guipure artistique faite à la main.

**2850** M^lle^ ROUMÉGOU, L., Brest, rue Saint-Louis, 11.
Broderies Bretonnes.
*(Pour les autres objets en broderie, voir e groupe 8 Sections E et F.)*

---

## SECTION C.

### OBJETS DE PARURE EN MÉTAL.

**2851** BAILLET, E., Paris, faubourg du Temple.
Chaines en doré.

**2852** BOLZANI, FILS, Paris, rue Keller, 17.
Chaines en or, doublé et cuivre.

**2853** CAPRA, J., Paris, rue du Temple, 153.
Bijoux en imitation d'or.

**2854** DECLE, ALPHONSE, Paris, rue Saint-Anastase, 7.
Bijouterie bon marché.

**2855** HIRTZ, E., Paris, rue Notre-Dame de Nazareth, 7.
Bijoux dorés.

**2856** MADINIER ET EMERY, Lyon, rue de Marseille, 26.
Bijouterie fausse dite Lyonnaise.

**2857** PERRUCHETTI, PAUL, Paris, rue des Vosges, 20.
Bijouterie en doublé.

**2858** RIOUT, CHARLES, Paris, rue Magnan, 22.
Bijouterie imitation.

**2859** ROUZÉ, Paris, rue Notre-Dame de Nazareth, 14.
*Médaille de bronze, Paris 1867.*
Bijouterie dorée.

**2860** SAVARD, AUGUSTE, Paris, rue Saint-Gilles, 22.
*Prize medal, Londres 1851 et 1862. Médaille d'argent, Paris 1855. Médaille d'or, Paris 1867.*
Bijouterie en doublé or.

**2861** TROUVÉ, Paris, rue du Grand Chantier, 1.
Bijouterie bon marché.

# GROUPE XXII.

## REPRÉSENTATION DE L'INFLUENCE DES MUSÉES DES BEAUX-ARTS APPLIQUÉS À L'INDUSTRIE.

MANUFACTURE NATIONALE DES GOBELINS.

*Voir au catalogue des Beaux-Arts N^os^ 1252 à 1255.*

MANUFACTURE NATIONALE DE BEAUVAIS.

*Voir au catalogue des Beaux-Arts N^os^ 1256 à 1261.*

MANUFACTURE NATIONALE DE SÉVRES.

*Voir au catalogue des Beaux-Arts N^os^ 1262 à 1280.*

# GROUPE XXIII.

## OBJETS D'ART POUR LES SERVICES RELIGIEUX.

### SECTION A.

### DÉCORS D'ÉGLISES.

PEINTURES MURALES, VITRAUX PEINTS, ETC.

**2862** BESNARD, J., à Chalon-sur-Saône.
Vitraux peints.

**2863** CHABIN, H., Paris, Boulevard d' Enfer, 30 et 32.
Vitraux d'église: St. Dominique, Assomption de la Vierge.

**2864** DIDRON, ED. A., Paris, rue Saint-Dominique, 23.
*Médaille Paris 1855. Prize medal, Londres 1862. médaille d'argent, Paris 1867.*
Vitraux de couleur.

**2865** GRANGES, Ch. des, Clermont-Ferrand.
Vitraux d'art.

**2866** LORRIN, Chartres, rue de la Tannerie, 5.
Vitraux d'église.

**2867** LUSSON, ANTOINE, Paris, rue de Laval, 21 bis.
*Médaille de bronze, Londres 1851. Médaille de bronze, Paris 1855. Prize medal, Londres 1862. Médaille d'argent, Paris 1867.*
Vitraux d'église.

**2868** NICOD, PAUL, Paris, rue du Regard, 6.
*Prize medal, Londres 1872.*
Vitraux d'église.

**2869** OTTIN, L. A., Paris, rue Vincent Compoint, 9.
Décollation de Sainte-Barbe. — Imitation de Vitraux du XVI^e^ siecle.

**2870** OUDINOT, EUGÈNE, Paris, rue de la Grande Chaumière.
Vitraux d'église.

**2871** TALRICH, J. V. J., Modeleur d'anatomie à la faculté de médecine de Paris. Paris, rue de l'École de Médecine, 41.
*Medaille de 1^e^ classe, Londres 1862. Médaille de bronze, Paris 1867.*
Sainte-Aurélie, martyre du IV^e^ siècle, groupe en cire.

**7872** TIERCELIN, Paris, rue Vandamme, 27.
Vitraux d'église.

## SECTION B.

### OBJETS EMPLOYÉS DANS LES ÉGLISES.

(AUTELS, CHAIRES, ORGUES, STALLES ET BANCS, ARMOIRES, ETC.)

**2873** ALEXANDRE, PÈRE ET FILS, ET BIONNE ET Cie, Paris, rue Richelieu 106.

*Médaille d'honneur, Paris 1855. Prize medal, Londres 1862. Médaille d'argent, Paris 1867.*

Orgues.

**2874** CONTY ET RICHARD, Paris, rue du Petit-Musc, 33.

Harmoniums d'églises.

**2875** KNECHT, ÉMILE, Paris, rue Babylone 45.

*Médailles 1851, 1855, 1862, 1867.*

Sculpture sur bois, bénitiers, etc.

**2876** MARTIN, ALBERT, Paris, rue des Écluses Saint-Martin, 38.

*Légion d'honneur, Paris 1855*

Harmoniums pour églises.

## SECTION C.

### ORNEMENTS D'AUTELS ET DE CHAIRES.

(CRUCIFIX, CALICES, OSTENSOIRS, CHANDELIERS, TENTURES D'AUTELS, DAIS, BANNIÈRES ETC.

**2877** BEYSENS ET BECKERS, Paris, rue Notre Dame de Nazareth, 20.

Chapelets, Médailles, Médaillons, Statuettes, Croix, Images, Bijouterie religieuse.

**2878** BONASSE, Paris, rue Mabillon, 9.

Objets de religion en fonte, bronze et ivoire.

**2879** CANELLE, L. H., Paris, rue du Temple, 175.

Cadre formant bénitier, La tierge à la vigne: 2 Christ.

**2880** DAUBRÉE, à Nancy, rue Saint-Dizier. — Paris, Boulevard de Strasbourg, 46.

*Prize medal, Londres, 1862. Médaille de bronze, Paris 1867.*

Un grand bénitier en Bronze, Réduction de la Vierge de Bonsecours à Nancy.

**2881** GIRERD, FRÈRES, Paris, rue d'Aboukir, 6.

Soieries et broderies pour ornements d'églises.

**2882** KREICHGAUER, ANDRÉ, Paris, rue du Vieux Colombier.

*Médaille 2e classe, Paris 1855. Médaille d'argent, Paris 1867.*

Ornements d'église. Broderies or et soie.

**2883** MAURICEAU-DELAUNAY, Saumur.
Articles de religion, chapelets, crucifix, médaillons.

**2884** MAZOYER, FILS. ET POINDRON, Paris, Boulevard Richard Lenoir, 123.
Bijouterie religieuse, médailles, chapelets, etc.

**2885** POUSSIELGUE-RUSAND, Paris, rue Cassette, 15.
*Prize medal, Londres 1851. Médaille d'argent, Paris 1855. Médaille d'honneur, Londres 1862. Chevalier de la Legion d'honneur, Paris 1867.*
Orfévrerie religieuse: Calix, ostensoirs, grandes châsses; Candélabres et grandes pièces d'orfévrerie.

---

## GROUPE XXIV.

**Objets d'art des époques antérieures exposés par des amateurs et des collectionneurs.**

**(Pas d'exposants.)**

---

## GROUPE XXV.

**Beaux-Arts.**

---

**Voir à la fin du Catalogue.**

# GROUPE XXVI.

## ÉDUCATION, ENSEIGNEMENT, INSTRUCTION.

### I.

### DOCUMENTS OFFICIELS ET LÉGISLATION.

**2886** MINISTÈRE DE L'INSTRUCTION PUPLIQUE, rue de Grenelle, Saint-Germain, 110.

Bulletin administratif depuis 1867. — Rapports sur les progrès des lettres et des sciences. — Rapports sur l'état, l'enseignement spécial primaire à l'étranger. — Rapport sur la délégation du Ministère à Tours et à Bordeaux. — Statistiques officielles de l'enseignement primaire et des cours d'adultes. — Statistique de l'enseignement secondaire et supérieur. — État de l'instruction primaire d'après les rapports des inspecteurs d'académie, 1866.

**2887** DELALAIN, JULES, ET FILS, Paris, rue des Écoles, 56.

Recueil des lois et actes de l'instruction publique. — Annuaires de l'instruction publique. — Règlements et programmes universitaires. — Collection des circulaires ministérielles.

**2888** DUPONT, PAUL, Paris. rue Jean Jacques Rousseau, 49.

Bulletin de l'instruction primaire du département de la Seine.

**2889** GRÉARD, O.

L'instruction primaire à Paris et dans le département de la Seine 1871, 1872. — Notes, mémoires et rapports.

**2890** PICHARD, A., rue Bréa, 20.

Nouveau code de l'instruction primaire.

**2891** PINET, A., Paris, rue Humboldt, 25.

Législation de l'enseignement primaire. — Nomination et traitement des instituteurs depuis 1789.

**2892** PITOLET.

Guide légal de l'instruction primaire.

---

## II.

## PLANS D'ÉCOLES.

**2893** BAPTEROSSES, Paris, rue du Grand Chantier, 7.

Modèle de matériel d'école.

**2894** *Ministère de l'instruction publique,* à Paris.

Plans de quelques lycées.

**2895** *Inspection académique de Versailles.*

Plans d'Écoles urbaines et rurales du Département de Seine-et-Oise.

**2896** *École municipale de Loches* (Indre-et-Loire).
Plan de l'école.

**2897** *École communale de Fontenay* (Vendée).
Cartes et plans.

**2898** *École normale de Besançon* (Doubs).
Plans de l'école.

**2899** *Inspection académique d'Angers* (Maine-et-Loire).
Plans d'écoles communales.

**2900** *École normale des instituteurs d'Aix.*
Plans de l'école.

**2901** POMPÉE, C., Paris, Boulevard Saint-Michel, 55.
Recueil de plans. — Modèles d'écoles.

---

## III.

## ÉDUCATION DU PREMIER ÂGE.

### CRÈCHES ET SALLES D'ASILE.

**2902** CARUE, P. J. B., Paris, rue Saint-Denis, 365.
Appareils de gymnastique.

**2903** DELAGRAVE, Paris, rue des Écoles, 58.
Nouvelle collection d'images; chants, alphabets, arithmomètre, bouliers compteurs.

**2904** HACHETTE ET Cie, Paris, Boulevard Saint-Germain, 77.

Registres des salles d'asile, images, chants, alphabets pour les salles d'asile. — Compendium du cours pratique. — Bouliers numérateurs et lecteurs. — Collection de solides.

**2905** MARBEAU, F., Paris, rue Joubert, 47.

Ouvrages relatifs aux crêches.

**2906** MASSON, rue de l'École de Médecine, 17.

Ouvrages pour l'éducation physique de la 1re enfance.

**2907** MULO, Éditeur, Paris, rue Saint-André, 60.

Abécédaire des petits enfants.

**2908** Mme PAPE CARPANTIER, Paris, rue des Ursulines, 10.

Enseignement pratique dans les salles d'asile. — Collection d'images et d'histoires pour l'enseignement par les yeux. — Boulier numérateur.

**2909** *Salle d'asile Communale*, Paris, rue Puebla, 457.

Pliages, découpures, écritures et dessins par les enfants de cinq à sept ans (méthode Froebel).

**2910** *Société pour l'enseignement simultané des sourds-muets et des entendants parlants*, Quai de la Mégisserie, 14.

Méthode phonomimique de Grosselin (lecture, numération, sténographie).

**2911** *Société protectrice de l'Enfance*, Paris, rue Magnan, 5; Beclard, Tr., Président.

Bulletin.

## IV.

## MÉTHODES DE LECTURE ET D'ÉCRITURE.

**2912** ADAM, au Fidelaire (Eure).
Moniteur mécanique des jeunes enfants pour les attacher sans contrainte à l'étude des premiers termes des langues et de la numération.

**2913** BÉHAGNON, inspecteur primaire, à Bonneville (Haute-Savoie).
Nouvelle épellation (tableaux et leçons).

**2914** BÉRARD. Mme, Paris, Boulevard Malesherbes, 168.
Modèle réduit d'un appareil pour l'enseignement de la lecture à l'aide d'images.

**2915** BERTOMÉ, Paris, Batignolles, rue des Dames, 9.
Tableaux de calligraphie.

**2916** BLANCHON, instituteur, à Versailles.
Auxiliaire alphabétique.

**2917** BOQUET, H., Paris, rue Lévèque, 25.
Calligraphie.

**2918** CHAPELLE à Saint-Étienne.
Tableaux de lecture et syllabaire rationnel.

**2919** CHÉRON, N., Paris, rue Tlemcen, 9.
Tableau mural et livres pour l'enseignement collectif de la lecture.

**2920** DEUPÉS, L., Paris, rue Biot, 2.
Cahiers d'écriture et ardoises préparées pour apprendre à écrire.

**2921** DUPONT (Ducrocq, éditeur).
Citolégie (tableaux et lectures).

**2922** FLAMENT, professeur, à Douai..
Méthode d'écriture française.

**2923** GÉDALGE, Paris, rue Malher, 9.
Cahiers et tableaux d'écriture. — Tableaux de lecture.

**2924** GERVAIS, HENRI, Paris, rue du Rendez-vous, 53.
Syllabateur et Syllabaire avec ou sans épellation pour l'enseignement collectif de la lecture.

**2925** GODCHAUX, AUGUSTE, Paris, rue de la Douane, 10.
Cahiers d'écriture avec modèles.

**2926** GRESSE, A., rue Tronchet, 2.
Méthode de lecture avec ou sans épellation pour l'enseignement collectif de la lecture, en tableaux, en livres et en cartes séparées.

**2927** GUILORY, Paris, rue de Vaugirard, 9.
Méthode de lecture avec tableaux en deux couleurs.

**2928** HENRION, inspecteur primaire, à Épernay (Marne).
Méthode et tableaux de lecture ancienne épellation.

**2929** JONETTE, proviseur du Lycée de Nîmes.
Syllabaire gradué.

**2930** LAROUSSE, Paris, rue Notre-Dame des Champs, 49.
Méthode lexicologique de lecture.

**2931** MASSICAULT, TH., Paris, Cité Magenta, 3.
Méthode perfectionnée d'écriture, majuscules et chiffres formés par une seule lettre.

**2932** MÉNÉTRIER ET ROHMER, instituteurs, à Lyon.
Méthode de lecture en tableaux.

**2933** MIGNON (Hachette éditeur).
Tableau mural pour l'enseignement de la lecture.

**2934** MICHEL (Delagrave, éditeur).
Méthode de lecture et de prononciation.

**2935** NÉEL, instituteur, à Rueil.
Méthode et tableaux de lecture.

**2936** PAPILLON, à Versailles (Seine-et-Oise).
Boîte pour l'enseignement de la lecture.

**2937** PONCET, DENOAILLY, Paris, rue Molay, 28.
Méthode élémentaire de lecture et d'écriture. — Tuteurs calligraphiques. — Dictées sur l'histoire.

**2938** RÉGIMBEAU, Paris, rue de Varenne, 39.
Méthode de lecture.

**2939** SENMARTIN, Bordeaux, rue Arnaud Miqueu, 7.
Méthode de lecture.

**2940** SUZANNE, Paris, Boulevard Saint-Germain, 60.
Tablettes ardoisées, avec exemples imprimés pour écriture et dessin.

**2941** TAICLET, à Remiremont (Vosges).
Cahiers d'exercices d'écriture. — Citographie. — Cahiers modèles.

**2942** TAUPIER, rue Louvois, 10.
Méthode et cahiers d'écriture.

**2943** VILLEMEREUX, rue Matignon, 12.
Méthode de lecture et tableaux de lecture.

---

## V.

## LIVRES ET APPAREILS D'ENSEIGNEMENT EN USAGE DANS LES ÉCOLES PRIMAIRES.

**2944** AMEN ET MAILLÉ, à Agen.
Géographie du département de Lot-et-Garonne.

**2945** BAPTEROSSES, rue du Sentier.
Bancs d'écoles.

**2946** BARBEY, Cherbourg, rue Napoléon, 6.
Exercices de calcul.

**2947** BAZIN, Paris, rue Saint-Jacques, 174.
Atlas et Cartes sans. Ouvrages divers.

**2948** BÉLIN, EUGÈNE, Paris, rue de Vaugirard, 52.
Livres de lecture courante (morale, industrie, science). Grammaires, dictionnaires de la langue française, histoire, littérature, arithmétique. — Comptabilité. — Plan de Paris en relief. — Carte de France en relief. — Cours de Géographie de Pigeonneau.

**2949** BELPOIS, Lyon, Place des Cordelliers, 3.
Planisphère pour la démonstration de la cosmographie.

**2950** BERTAUX, Paris, rue Serpente, 25.
Globes terrestres et célestes, Atlas Grosselin-Delamarche.

**2951** BOYER, A., ET Cie, Paris, rue Saint-André des Arts, 49.
Livres de lecture, grammaires de Larousse, Exercices d'orthographe et de style; petits cours d'histoire, de géographie, d'arithmétique, etc.

**2952** CADET, E., au Ministère, Paris.
Dictionnaire de législation.

**2953** CHOTARD ET ROUSSELOT, professeur de faculté et inspecteur de l'academie, à Besançon (Doubs).
Tableaux pour l'enseignement de l'histoire de France.

**2954** COLIN, A., éditeur, Paris, rue de Condé, 16.
Grammaire de Larive et Fleury.

**2955** CONVENTZ, L., Lyon, Place des Squares, 11.
Traité de comptabilité (la ligne droite).

**2956** DALECHAMPS, au Rueil (Seine-et-Oise).
Tableau synoptique et démonstratif des poids et mesures.

**2957** DELAGRAVE, Paris, rue des Écoles, 58.
Livres de lecture courante de tous les degrés, grammaires et dictionnaires, cours de littérature et de style, histoire, géographie et cosmographie, arithmétique. — Tableau du système métrique (Linarès). — Promenades topographiques. — Cartes en relief de C. Kleinhans.

— Cartes muettes, murales et autres sur toile cirée. — Méthode pour la lecture des cartes.

**2958** DELALAIN, JULES, ET FILS, Paris, rue des Écoles, 56.

Livres de lecture, grammaires, cours élémentaire de littérature. — Histoire et géographie. — Arithmétique. — Méthode de géographie pour les écoles (Lebrun et Le Bealle). — Cartes murales.

**2959** DELILLE, FRANÇOIS, Paris, rue de Rennes, 129.

Principes, problèmes et questionnaire d'arithmétique, cosmographie (éditions nouvelles).

**2960** DUCROCQ, éditeur, Paris, rue de Seine, 55.

Choix de livres d'histoire, de grammaire et de littérature élémentaires, d'Arithmétique, etc.

**2961** DUPONT, PAUL, Paris, rue J. J. Rousseau, 49.

Journal de classe. — Registre d'appel. — Livres de grammaire, calcul. — Histoire, Géographie. — Cours d'études des écoles primaires.

**2962** FOURAUT, Paris, rue Saint-André des Arts, 47.

Livres de lecture courante de langues et de littérature française, de géographie et d'histoire, d'arithmétique.

**2963** GODCHAUX, A., Paris, rue de la Douane, 10.

Nécessaire métrique Carpentier, cahiers de calcul, géosélénographe Tremeschini.

**2964** GOUZIEN, Brest, rue Saint-Yves.

Nouvelle grammaire française.

**2965** GRESSE, A., Paris, rue Tronchet, 2.

Livres de lecture courante de différents degrés, grammaire, arithmétique, géographie, petite chrestomathie française.

**2966** GUIMARD, RENÉ, Lyon, Quai Saint-Antoine, 34.
Gymnase pédagogique et publications relatives à l'enseignement de la gymnastique.

**2967** HACHETTE ET Cie, Paris, Boulevard Saint-Germain, 77.
Livres de lecture courante. — Grammaires. — Livres d'histoire et de géographie, d'arithmétique, d'agriculture. — Carte murale. — Manuel de Gymnastique.

**2968** HENNEQUIN, FRÉDÉRIC.
Tableau pour l'enseignement du dessin topographique. — Cahiers et atlas de dessins topographiques.

**2969** JOUAUST, Paris, rue Saint-Honoré, 338.
Fables de La Fontaine.

**2970** LAHURE, Paris, rue de Fleurus, 9.
Classiques français dédiés à la jeunesse. — Histoire populaire de la France.

**2971** LANÉE, Paris, rue de la Paix, 8.
Planisphère Chatelain. — Carte murale de France pour l'enseignement élémentaire. — Atlas de géographie contemporaine. — Cartes muettes et petits atlas élémentaires.

**2972** LARMIGNY, Paris, rue Saint-Martin, 116.
Méthode de comptabilité (Comptabilité anglaise).

**2973** LAROCHETTE ET BONNEFONT, Paris, rue du Rocher, 21.
Globes terrestres pour les écoles.

**2974** LECHEVALIER, Paris, rue Richelieu, 61.
Atlas universel Dufour. — Planisphère agricole et climatologique.

**2975** LEVASSEUR, E., (Delagrave, éditeur), Paris.
Globes, cartes et ouvrages relatifs à l'enseignement de la géographie.

**2976** LEVEL, Paris, rue Guy-Patin, 5.
Appareil pour l'enseignement du système métrique.

**2977** MASSON, G., Paris, rue de l'École de Médecine, 17.
Gymnastique raisonnée.

**2978** MULO, Paris, rue Saint-André des Arts, 60.
Livres scolaires, géographie, arithmétique et comptabilité. — Carte de Géographie (O. Reclus).

**2979** PAZ, EUGÈNE, Paris, rue des Martyrs, 34.
Appareils de gymnastique orthopédique et médicale. — Appareils de gymnastique pédagogique et d'agrément. — Livres. — Méthodes relatives à la gymnastique.

**2980** PICARD, ALPHONSE, Paris, rue Bonaparte, 82.
Livres de lecture, grammaire de Chabert, arithmétique de Guilmin, répertoire agricole.

**2981** PICHARD, A., Paris, rue Bréa, 20.
Cent vingt lectures (nouveau choix).

**2982** PINET, A.
Arithmétique. — Système métrique pratique.

**2983** PINET, Mme, Paris, rue Humboldt, 25.
Livre de lecture pour les jeunes filles.

**2984** PLAY, inspecteur primaire, à Lectoure (Gers).
Arithmétique élémentaire.

**2985** PROUST, Paris, rue du Perche au Marais, 11.
Brochures corrigés et cahiers d'école.

**2986** PUIG, PHILIPPE (aveugle), professeur à l'institution des jeunes aveugles, à Lyon.
Traité du système métrique.

**2987** RAPET, J. J., (Dupont, Paul, éditeur).
Cours d'études des écoles primaires. — Partie des maîtres. — Livres des élèves 2e et 3e cours.

**2988** SARLIT, V., Paris, rue de Tournon, 19.
Livres classiques.

**2989** STRATON, FRÈRE, à Saint-Genis Laval (Rhône).
Nouveau système de comptabilité commerciale.

**2990** SUZANNE, Paris, Boulevard Saint-Germain, 60.
Cartes muettes sur toile et carton ardoises.

**2991** TARNIER, Paris, rue Vineuse, 49.
Tableau de système métrique, ouvrages pour l'enseignement de l'arithmétique.

**2992** VILLE DE PARIS, EXPOSITION DE L'ENSEIGNEMENT PRIMAIRE.
Modèle d'un Groupe scolaire comprenant: école de garçons, école de filles, asile (réduction au 50e); avec deux appendices à la même échelle indiquant la distribution du rez-de-chaussée et celle du 1er étage.
Salle de classe du dit groupe avec son mobilier (réduction au 10e).
Salle d'exercice de la salle d'asile avec son mobilier, même groupe (réduction au 10e).
Auteur du projet: M. Cordier, architecte.
Entrepreneur du travail: M. Jannin, entrepreneur de sculpture.
Collaborateurs: M. Jullien, ébéniste.
M. Houssemaine, sculpteur.

Modèle des Magasins du mobilier scolaire, du matériel d'enseignement et des fournitures de classes; (réduction au 10e).

Auteur: M. Boyer, conservateur du matériel.

Chef du Travail: M. Lecoq, menuisier.

Collaborateurs: MM. Bardel, tapissier,
Roussin, serrurier,
Gobin, ferblantier,
Levasseur, sculpteur.

Modèle d'une Salle de dessin et de ses dépendances avec le mobilier; (réduction au 10e).

Auteur et exécutant: M. Denyau, modeleur-ébéniste.

Album des plans photographiés aux 5 millièmes des principales écoles communales.

Directeur du travail: M. Uchard, architecte.

Exécutant: M. Fernique, photographe.

Plans des colléges municipaux Rollin et Chaptal et des écoles municipales supérieures Turgot et Colbert. Trois chassis.

Auteurs: MM. Roger, Train, Chat, Villain, architectes.

1° Modèles de la bibliothèque scolaire et de l'armoire aux fournitures.

2° Spécimens des livres de prix.

3° Spécimens des livres de la bibliothèque scolaire.

4° Spécimens des livres de classe.

5° Spécimens des fournitures de classe.

Matériel d'enseignement des écoles.

Matériel d'enseignement des asiles.

**2993** VINOT, Paris, Cour de Rohan.
Planisphère mobile.

---

## VI.

## PÉDAGOGIE ET EXAMENS DE CAPACITÉ.

### PROCÉDÉS DIVERS.

**2994** *Académie de Chambéry* (Savoie).
Bulletin de l'instruction primaire.

**2995** AUBERT, à Mantes.
Addito-Soustracteur.

**2996** BARBEY, à Cherbourg.
Exercices de calcul. — Appareil pour apprendre les éléments du calcul.

**2997** BELIN, à Paris, rue de Vaugirard, 52.
Recueil de compositions pour les aspirants et aspirantes au brevet de capacité.

**2998** BERTON, Paris, rue de Duras, 9.
Tableaux d'enseignement.

**2999** CARPENTIER.
Addito-Soustracteur.

**3000** Mmes COIGNET ET DELON, à Paris.
Rapport sur l'enseignement primaire des filles.

**3001** COLIN, à Charleville (Ardennes), Cour d'Orléans, 70.
Moniteur scolaire des Ardennes.

**3002** DEFODON ET FERTÉ, Paris, Boulevard Saint-Germain, 79.

Rapports sur les expositions scolaires départementales.

**3003** DELAGRAVE, à Paris, rue des Écoles, 58.

Ouvrages élémentaires de M. Valade Gabel, pour les sourds-muets. — Traités divers de pédagogie.

**3004** DELALAIN, J., ET FILS, Paris, rue des Écoles, 56.

Manuel des aspirants et aspirantes aux brevets de capacité (Lefranc et Galley).

**3005** DELAVELLE, inspecteur primaire à Montbéliard (Doubs).

État de situation des musées pratiques scolaires pour les leçons de choses créées dans les écoles de l'arrondissement. — Organisation et énumération.

**3006** DELBRUCK, à Langoiran (Gironde).

Éducation nouvelle. — Récréations instructives. — Rondes et chansonnettes.

**3007** DESTÉRACT, A., Paris (Charonne), Passage des Rondeaux, 10.

Ouvrages traitant de la cubature de tous matériaux suivant le système métrique ; des intérêts suivant le système décimal, etc.

**3008** DUPLOYÉ, à Paris, rue Notre-Dame de Nazareth, 12.

Méthode de sténographie. — Bibliothèque et journaux en sténographie.

**3009** DUPONT, PAUL, éditeur.

Journal des instituteurs, recueil hébdomadaire, 6 fr. par an. — Bulletin administratif des Actes du

Ministère de l'Instruction publique, 8 fr. par an. — Bulletin primaire de la Préfecture de la Seine, 5 fr. par an.

**3010** *Écoles communales d'Amiens.*
Concours de 1872. (Enseignement primaire complémentaire.)

**3011** *Écoles communales du 9e Arrondissement*, Paris.
Renseignements généraux sur le service scolaire.

**3012** HANIN, instituteur, à Joinville (Haute-Marne).
Spécimens et cahiers préparés pour des compositions mensuelles.

**3013** *Inspection académique de Besançon* (Doubs).
Bulletin départemental de l'instruction primaire.

**3014** GARNIER, J., à Amiens (Somme).
Rapport sur les concours scolaires d'Amiens.

**3015** HACHETTE ET Cie, à Paris, Boulevard Saint-Germain, 77.
Manuel général de l'Instruction primaire. — Ouvrages pédagogiques de Barrau, etc.

**3016** HÉBERT, DUPERRON, à Caen (Calvados).
Rapport sur la situation de l'instruction primaire dans le Calvados.

**3017** HERMITE, instituteur, à Saint-Ismier (Isère).
Système de comptabilité scolaire d'émulation et de discipline.

**3018** LEBOURGEOIS (chez Belin, éditeur), Paris.
Examens du brevet de capacité.

**3019** *Moniteur de l'instruction primaire du département de la Somme.*

**3020** MONTET, à Vic-Fezenzac (Gers).
Le petit sténographe, cours de stenographie.

**3021** PATRY, à Grenoble (Isère).
Concours scolaires de l'Isère.

**3022** RUFFARD, D., instituteur, à Lyon.
Le moniteur des Écoles primaires; leçons et devoirs pour chaque jour.

**3023** SIEGFRIED, J., au Havre (Seine Inférieure).
Rapport du conseil municipal sur les écoles du Havre.

**3024** *École communale de Filles de Saint-Julien* (Haute-Savoie).
Cahiers d'écriture.

---

## VII.

## PUBLICATIONS PÉRIODIQUES POUR LA JEUNESSE.

**3025** *Société des traités religieux*, rue des Saints-Pères, 35.
Traités, almanachs et publications périodiques pour les enfants.

**3026** *Société des Écoles du Dimanche*, Paris, rue de l'Abbaye, 16.
Le Musée des Enfants.

**3027** LAHURE, Paris, rue de Fleurus, 9.
La Semaine des enfants.

**3028** HETZEL, rue Jacob, 18.
Magasin d'Éducation et de Récréation.

**3029** HACHETTE ET Cie, Paris, Boulevard Saint-Germain, 77.
Le Journal de la Jeunesse.

**3030** FISCHBACHER, à Paris, rue de Seine, 33.
L'ami de la Jeunesse et des Familles.

---

## VIII.

### DESSINS.

**3031** ABBÉ, A., DE BONDE, à Aix, aux Acacias.
Canon d'autel et livre d'heures.

**3032** BOUASSE LEBEL, Paris, rue Saint-Sulpice, 28.
Dessin linéaire et lavis.

**3033** BOYER, A., Paris, rue Saint-André des Arts, 49.
Cahiers de dessin linéaire et industriel, cours de lavis.

**3034** CHRÉTIEN, à Paris, rue de la Butte aux Cailles, 3.
Procédé photométrique de dessin.

**3035** DELAGRAVE, CH., ET Cie, Paris, rue des Écoles, 38.
Méthode de dessin géométrique et lavis.

**3036** DELARUE, Paris, rue Jean Jacques Rousseau, 68.
Extraits des collections de modèles de dessin.

**3037** *École des Beaux-Arts et des sciences industrielles de Toulouse.*
Spécimens des travaux des élèves.

**3038** FOURAUT, CH., Paris, rue Saint-André des Arts, 47.
Le dessin pour tous, séries d'études.

**3039** GAILLARD, professeur à l'école des arts, à Toulouse.
Cours de dessin. — Programme d'un cours de perspective. — Exposé de la méthode d'enseignement de l'école de Toulouse.

**3040** GARNIER, Paris, rue de Belleville, 145.
Principes élémentaires de dessin.

**3041** GODCHAUX, A., Paris, rue de la Douane, 10.
Cahiers de dessin.

**3042** GOUPIL, Paris, rue Chaptal, 9.
Modèles de dessin (extraits des collections).

**3043** HACHETTE ET C^ie^, Paris, Boulevard Saint-Germain, 77.
Méthodes de dessin.

**3044** LE BÉALLE (Paul Dupont, éditeur).
Cahiers de dessin linéaire pour le premier âge.

**3045** MOREL, Paris, rue Bonaparte, 13.
Encyclopédie d'architecture. — L'art pour tous. — Entretien sur l'architecture et dictionnaire de Viollet-le-Duc. — Études classiques de Ravaisson. — Études de décoration de Pfnor.

**3046** MONROCQ, Paris, rue Suger, 3.
Modèles de dessin classiques.

**3047** RAVAISSON, F., Paris, Quai Voltaire, 9.
Classiques de l'art. — Modèles pour l'enseignement du dessin; photographies d'après les chefs-d'œuvres de l'art de différentes époques.

**3048** REVOIR, archiviste des monuments historiques, Nîmes.
Architecture romaine du midi de la France.

**3049** ROUGET, E., Paris, rue Darcey 17, Batignolles.
Fixatif et fixateur pour les dessins au fusain.

**3050** VILLE DE PARIS, ENSEIGNEMENT DU DESSIN. *Cours du soir des écoles communales pour les apprentis et les adultes.*
DESSIN D'ART, ORNEMENTS, FLEURS, FIGURES.

**3051** *École de la rue des Tournelles,* M. Trouvé, professeur.
18 dessins: panneaux 3, cartons 11, vitrines 4.

**3052** *École de la rue du Renard,* M. Martin, professeur.
13 dessins: panneau 1, cartons 8, vitrines 4.

**3053** *École de la rue Geoffroy-Lasnier,* M. Gabriel, professeur.
7 dessins: panneau 1, cartons 5, vitrine 1.

**3054** *École de la rue Pontoise,* M. Gauvel, professeur.
13 dessins: cartons 7, vitrines 6.

**3055** *École de la rue de Vaugirard,* M. Panis, professeur.
3 dessins: cartons.

**3056** *École de la rue D'Assas,* frère Baudime, professeur.
17 dessins: cartons 12, vitrines 5.

**3057** *École de la rue Chomel.* M. Marguérie, professeur.
2 dessins: panneau 1, carton 1.

**3058** *École de la rue de Malesherbes*, frère Scipion, professeur.

12 dessins: panneaux 7, cartons 2, vitrines 3.

**3059** *École de la rue Neuve-Coquenard*, M. Aumont, professeur.

17 dessins: panneaux 7, cartons 9, vitrine 1.

**3060** *École de la rue de Marseille*, M. Laporte, professeur.

14 dessins: cartons 11, vitrines 3.

**3061** *École de l'avenue de la Roquette*, frère Abelis, professeur.

17 dessins: panneaux 2, cartons 11, vitrines 4.

ENSEIGNEMENT DU DESSIN. *Cours du soir des écoles subventionnées pour les apprentis et les adultes.*

DESSIN GÉOMÉTRIQUE, ARCHITECTURE ET MACHINES, (PLANS ET LAVIS.)

**3062** *École de la rue Saint-Bernard*, frère Adolphus, professeur.

4 dessins: cartons 2, vitrines 2.

**3063** *École de la rue Morand*, M. Gibert, professeur.

3 dessins: panneau 1, cartons 2.

**3064** *École de la rue d'Aligre*, M. Baron, professeur.

16 dessins: panneau 1, cartons 13, vitrines 2.

**3065** *École de la rue Saint-Hippolyte*, M. Flament, professeur.

14 dessins: panneaux 4, cartons 8, vitrines 2.

**3066** *École de l'avenue d'Italie*, M. Munier, professeur.

2 dessins: carton 1, vitrine 1.

**3067** *École de la rue des Trois-Soeurs,* M. Simil, professeur.

6 dessins: cartons 3, vitrines 3.

**3068** *École de la Place de la Mairie* (Vaugirard), M. Loire, professeur.

1 dessin: carton.

**3069** *École de la rue de la Vieuville,* M. du Vignon, professeur.

4 dessins: cartons 3, vitrine 1.

**3070** *École de la rue Doudeauville,* M. Rousse, professeur.

3 dessins: cartons 2.

**3071** *École de la rue Levert* (Belleville), M. Garnier, professeur.

4 dessins: cartons.

ENSEIGNEMENT DU DESSIN. *Cours du soir des écoles subventionnées pour les apprenties et les adultes.*

DESSIN D'ART, ORNEMENTS, FLEURS, FIGURES.

**3072** *École de la rue du Sentier,* M. E. Laporte, professeur.

1 dessin (panneau).

**3073** *École de la rue Sainte-Elisabeth,* M. Levasseur, professeur.

50 dessins: panneaux 10, cartons 20, vitrines 20.

**3074** *École de la rue de la Bienfaisance,* M. Jacquand, professeur.

8 dessins: panneau 1, cartons 7.

**3075** *École de la rue des Petits Hôtels,* M. Lequien, fils, professeur.

50 dessins: panneaux 10, cartons 20, vitrines 20.

**3076** *École de la rue des Petits Hôtels*, M. Lequien, fils, professeur.

19 dessins: panneaux 4, cartons 15.

**3077** *École du Boulevard Richard Lenoir*, M. Lequien, père, professeur.

35 dessins: panneaux 3, cartons 12, vitrines 20.

**3078** *École de la rue Crozatier*, M. Carot, professeur.

7 dessins: panneaux 2, cartons 5.

**3079** *École de la rue Sainte-Elisabeth*, M. Levasseur, professeur.

30 dessins: cartons.

ENSEIGNEMENT DU DESSIN, *Cours du soir des écoles subventionnées pour les jeunes filles et les femmes.*

DESSIN D'ART, ORNEMENTS, FLEURS, FIGURES.

**3080** *École de la rue de l'Arbre sec*, Mme de Cool, professeur.

5 dessins: panneaux 3, cartons 1, vitrine 1.

**3081** *École de la rue Réaumur*, Mme F. de Pelleport.

4 dessins: panneau 1, carton 1, vitrines 2.

**3082** *École de la rue Sainte-Elisabeth*, Mme Levasseur, professeur.

17 dessins: panneaux 5, cartons 8, vitrines 4.

**3083** *École de la rue des Fossés Saint-Jacques*, Mme Colin-Libour, professeur.

5 dessins: panneaux 2, cartons 2, vitrine 1.

**3084** *École de la rue du Bac*, Mlle Keller, professeur.

4 dessins: panneaux 3, carton 1.

**3085** *École de la rue du Vieux-Colombier,* Mme Thoret, professeur.

13 dessins: panneaux 2, cartons 9, vitrines 2.

**3086** *École de la rue des Martyrs,* Mme Mac-Nab, professeur.

5 dessins: panneau 1, carton 1, vitrines 3.

**3087** *École de la rue Neuve-Popincourt,* Mlle Nélie Jacquemart, professeur.

5 dessins: panneaux 3, carton 1, vitrine 1.

**3088** *École de l'avenue d'Italie,* Mme Garraud, professeur.

1 dessin: carton.

**3089** *École de la rue Mouton-Duvernet,* Mlle Solon, professeur.

3 dessins: panneau 1, carton 1, vitrine 1.

**3090** *École de la rue de Passy,* Mlle Lebaron, professeur.

6 dessins: panneaux 5, vitrine 1.

**3091** *École de la rue Bridaine,* Mlle Mallet, professeur.

3 dessins: panneau 1, carton 1, vitrine 1.

**3092** *École de la rue Dejean,* Mlle Chevalier, professeur.

2 dessins: panneau 1, carton 1.

**3093** *École de la rue de la Villette,* Mlle Poisson, professeur.

2 dessins: panneau 1, carton 1.

ENSEIGNEMENT DU DESSIN, *Cours du soir des écoles communales pour les apprentis et les adultes.*

DESSIN GÉOMÉTRIQUE, ARCHITECTURE ET MACHINES (PLANS ET LAVIS).

**3094** *École de la rue d'Assas,* frère Baudime, professeur.

1 dessin: carton.

**3095** *École de la rue Morand*, MM. Delage et Dardoize, professeurs.
40 dessins: panneaux 3, cartons 37.

**3096** *École de la rue d'Aligre,* MM. Bizet et Deichard, professeurs.
25 dessins: panneaux 20, cartons 5.

**3097** *École de la Place de la Mairie* (Vaugirard), M. Déchard, professeur.
12 dessins: cartons.

**3098** *École de la rue Lecomte,* M. Shaud, professeur.
16 dessins: panneaux 4, cartons 12.

**3099** *École de la rue Doudeauville,* M. Reusse, professeur.
2 dessins: cartons.

ENSEIGNEMENT DU DESSIN, *Cours du soir des écoles subventionnées pour les jeunes filles et les femmes,* DESSIN INDUSTRIEL.

**3100** *École de la rue du Bac,* Mlle Keller, professeur.
2 dessins: panneaux.

**3101** *École de la rue des Martyrs*, Mme Mac-Nab, professeur.
2 dessins: panneaux.

**3102** *École de la rue de Passy,* Mlle Lebaron, professeur.
6 dessins: panneaux.

# IX.

## MUSIQUE ET CHANT.

**3103** FOURAUT, A., Paris, rue Saint-André des Arts, 57.
Chants d'École.

**3104** FRANCOLIN, Paris, rue Saint-Claude, 24.
Journal populaire de musique et de chant. Méthode de musique vocale Danel et Francolin.

**3105** IKELMER, I., ET Cie, Paris, Boulevard Poissonnière.
Bibliothèque universelle du pianiste, et collection de musique classique à bon marché.

**3106** LAHAUSSE D'ISSY, à Trappes (Seine-et-Oise).
Échiquier musical et tableaux casiers pour combattre la routine dans l'enseignement collectif de la musique.

**3107** LAROUSSE, P., Paris, rue Notre-Dame des-Champs. Dictionnaire lyrique.

**3108** LEMOINE, H., Paris, rue Saint-Honoré, 256.
Ouvrages spéciaux pour l'enseignement de la musique. Principes, méthodes, théories et morceaux de genre. Panthéon des pianistes.

**3109** LUSSY (MATHIS), Paris, rue Saint-Antoine, 143.
Exercices typiques de piano à composer et à écrire par l'élève. Traité de l'expression musicale.

**3110** NAUDET, à Langres.
Méthode élémentaire d'harmonium.

**3111** VILLERS, ALPHONSE DE, Paris, rue de Rennes, 122.
Notation des chants traditionnels du Judaïsme. Transcription de l'Hébreu au point de vue de la langue française.

---

## X.

## AGRICULTURE ET SCIENCES USUELLES.

**3112** AMEN, instituteur, à Agen.
Manuel populaire d'agriculture.

**3113** BARRAL, Paris, rue de l'École de Médecine, 17.
Journal de l'agriculture.

**3114** BELIN, Paris, rue Vaugirard, 52.
Livres de lecture sur l'agriculture et les sciences usuelles.

**3115** BOUVIER, A., Paris, Boulevard Port-Royal, 85.
Histoire naturelle (Zoologie). — Collections scientifiques. — Séries d'études. — Collections d'amateurs. — Faunes spéciales. — Groupes et sujets divers (oiseaux et animaux). — Collection montée de Frochilidés (oiseaux mouches). — Crustacés préparés et montés sous cadres. — Faune carcinologique de l'archipel du Capvert. — Prescriptions microscopiques et anatomiques.

**3116** DELAGRAVE, CH., ET Cie, rue des Écoles, 58.
La science élémentaire, lectures pour toutes les écoles; J. Henri Fabre, ouvrages divers; Dictionnaire des pêches.

**3117** DEYROLLE, FILS, Paris, rue de la Monnaie, 19.

Tableaux pour l'enseignement primaire des sciences naturelles. — Produits naturels classés méthodiquement pour l'enseignement dans les Écoles de commerce.

**3118** DIDELOT, à Nancy.

Album d'instruments aratoires pour les Écoles rurales.

**3119** DUCROCQ, Paris, rue de Seine, 55.

Ouvrages classiques d'agriculture.

**3120** DUMONT ET CHAPLAIN, à Paris.

Les Céramiques de la Grèce propre.

**3121** DUPONT, PAUL, Paris, rue J. J. Rousseau, 49.

Collection de la Science des campagnes. Cours d'agriculture pratique par Isabeau, etc.

**3122** HAMET, Paris, rue Monge, 59.

L'agriculteur, journal de cultivateur. L'Insectologie agricole.

**3123** MASSON, E., ET CH. DELAGRAVE, Paris, rue de l'École de Médecine, 17, et rue des Écoles, 8.

Le livre de la ferme.

**3124** MEUNIER, HIPPOLYTE, M^me^., Versailles, avenue de Paris, 13.

Le Docteur au village. Entretiens sur l'hygiène et la botanique.

**3125** PIDOLLOT, E., instituteur à Maxéville, près Nancy.

Cours de comptabilité agricole. Cours d'agriculture. Dessins pour l'enseignement agricole.

**3126** PIERRE, ISIDORE, à Caen.

Ouvrages spéciaux d'agriculture.

**3127** PINET, A., Paris, rue Humboldt, 25.
L'enseignement primaire en présence de l'enquête agricole.

**3128** ROTHSCHILD, J., Paris, rue des Saints-Pères, 1.
Causeries scientifiques, ouvrages d'agriculture, de silviculture, de botanique forestière, etc.

**3129** VIMBOIS, instituteur à Jarville (Meurthe-Moselle).
Cours d'agriculture professé dans l'école.

---

## XI.

## ÉCOLES NORMALES PRIMAIRES.

**3130** *École normale d'Instituteurs à Vesoul* (Saône-et-Loire).
Travaux scolaires et travaux graphiques d'élèves.

**3131** *École normale d'Instituteurs de Tulle.*
Travaux d'elèves, Dessins, Herbiers.

**3132** *École normale d'Instituteurs de Tarbes* (Haute-Pyrénées).
Dessins divers.

**3133** *École normale d'Instituteurs de Rouen* (Seine Inférieure).
Albums de dessin et d'écriture.

**3134** *École normale d'Instituteurs de Rhodez.*
Travaux d'élèves.

**3135** *École normale d'instituteurs de Poitiers.*
Dessins et écriture.

**3136** *École normale d'instituteurs de Perpignan.*
Devoirs d'élèves.

**3137** *École normale d'instituteurs de Nancy.*
Programmes d'enseignement.

**3138** *École normale d'instituteurs de Privas.*
Cartes orographiques et géographiques.

**3139** *Cours normal d'Élèves-maîtresses* de Congrégation de Notre-Dame à Moulins.
Travaux d'élèves, écriture, cartes géographiques; travaux de couture.

**3140** *Cours normal d'institutrices de Montauban* (Tarn-et-Garonne).
Ouvrages d'aiguille.

**3141** *École normale d'instituteurs de Montauban.*
Dessin à main levée.

**3142** *École normale d'instituteurs de Mirecourt* (Vosges).
Méthode d'écriture faite par les élèves.

**3143** *École normale d'instituteurs du Mans* (Sarthe).
Dessins, Cartes, Compositions, Observations météorologiques. Devoirs d'élèves.

**3144** *École normale d'institutrices du Jura* (à Lons-le-Saulnier).
Cahier de dessins, Devoirs d'élèves.

**3145** *École normale d'institutrices de Lyon.*
Ouvrages variés.

**3146** *Cours normal d'institutrice de Lisieux* (Calvados), Sœurs de la Providence de Lisieux.
Travaux d'élèves, écriture et style.

**3147** *École normale d'instituteurs de Lescar* (Basses-Pyrénées).
Feuilles de Dessin. Observations météorologiques.

**3148** *École normale d'instituteurs de Laval* (Mayenne).
Herbier.

**3149** *École normale d'instituteurs de Grenoble* (Isère).
Dessins divers.

**3150** *École normale d'instituteurs de la Grande-Sauve* (Gironde).
Cahiers et dessins.

**3151** *École normale de l'institutrices de la Gironde.*
Ouvrages d'aiguille.

**3152** *École normale d'instituteurs de Foix.*
Dessins et écriture.

**3153** *École normale d'instituteurs de Douai* (Nord).
Dessins. Travaux divers. Programmes d'études.

**3154** *École normale d'instituteurs de Dijon.* Travaux d'élèves.

**3155** *Cours d'institutrices de Coutances* (Manche), Communauté des religieuses du Sacré-Cœur).
Travaux d'élèves.

**3156** *École normale spéciale de Cluny.*
Dessins divers et travaux graphiques. — Modelages.

**3157** *École normale d'instituteurs de Charleville* (Ardennes), dirigée par M. Leroy.
Travaux d'élèves.

**3158** *École normale d'instituteurs de Châlons* (Marne).
Plans de l'École, dessins, écriture.

**3159** *École normale d'instituteurs de Chartres* (Eure-et-Loire). Directeur: Peston.

Plans detaillés de l'école; photographies. — Documents divers sur l'installation des différents services de l'établissement.

**3160** *Cours normal d'instituteurs de Carcassonne* (maison de Notre-Dame), (Aude).

Cahier d'arithmétique. Crochet.

**3161** *Cours normal d'instituteurs de Blon*, près Vire (Calvados).

Dessins d'élèves.

**3162** *École normale d'institutrices de Besançon.*

Travaux d'élèves: cahiers et couture.

**3163** *École normale d'instituteurs de Besançon.* (Doubs).

Dessins.

**3164** *École normale d'instituteurs d'Auxerre.*

Travaux d'élèves.

**3165** *École normale d'instituteurs d'Aurillac.*

Travaux d'élèves.

**3166** *École normale d'instituteurs d'Auch* (Gers).

Dessins divers.

**3167** *École normale d'instituteurs d'Aix* (Var).

Dessins divers. Plans de l'école.

**3168** *École normale d'instituteurs d'Angers* (Maine-et-Loire).

Carte en relief du département. Travaux d'élèves. Diverses cartes de France et du département. Plans.

3169 *École normale d'instituteurs d'Alençon.*
Travaux d'élèves. Cartes géographiques. Plans.

---

# XII.

## ÉCOLES PRIMAIRES.

### TRAVAUX DES ÉLÈVES.

3170 *École communale de garçons d'Albi* (Tarn), Amans Marty, directeur.
Album de dessin.

3171 *École communale de garçons d'Aigrefeuille* (Charente Inferieure).
Devoirs d'élèves.

3172 *Institution Sainte-Clotilde aux Andélys* (Eure).
Travaux variés.

3173 *École primaire supérieure d'Angers.* Directeur : Chevrollier.
Travaux d'atelier.

3174 *École communale d'Angers* (Maine-et-Loire). M. Baumier, directeur.
Atlas géographique. Arpentage, arboriculture et dessins divers de l'école et du cours d'adultes.

3175 *École communale de filles d'Angers,* Directeur: M. Leroy Gellerat.
Coupe de patrons.

3176 *École communale de garçons d'Argences* (Calvados). Directeur: M. Tronde.
Devoirs d'élèves.

3177 *École communale laïque de garçons d'Arpajon.* (Seine-et-Oise).
4 cahiers d'écriture.

3178 *École communale des Frères d'Aubin* (Aveyron).
Dessins divers.

3179 *École communale de garçons à Auxerre* (Yonne). Directeur: M. Camus.
Cahiers de classes.

3180 *École communale de filles,* à Aumale (Seine-Inférieure), dirigée par sœur Lefranc.
Travaux d'élèves.

3181 *École communale laïque de garçons d'Avignon* (Vaucluse).
3 cahiers d'écriture.

3182 *École communale de Baugé,* dirigée par les sœurs de Saint-Charles.
Travaux scolaires et travaux d'aiguille.

3183 *École communale de garçons de Bayeux.* Directeur: M. Biron.
Devoirs d'élèves.

3184 *École communale Congréganiste de garçons de Baumont et de Lomagne* (Tarn-et-Garonne).
Devoirs d'élèves.

3185 *École communale des frères à Besançons* (Doubs), place du Palais.
Collection de dessins.

**3186** *Écoles Chrétiennes communales de Bordeaux.*
Dessins.

**3187** *École communale de garçons de Bourgoin* (Isère).
Dessins et devoirs d'élèves.

**3188** *École communale de Bressuire* (Deux-Sèvres).
Devoirs d'écriture.

**3189** *École communale de Breuil-Bois-Robert* (Seine-et-Oise).
2 cahiers.

**3190** *École communale de garçons à Briey* (Meurthe-et-Moselle).
Travaux divers.

**3191** *École communale de Notre-Dame à Caen* (Calvados).
Travaux à l'aiguille. Devoirs d'élèves.

**3192** *Écoles communales de garçons de Caen* (Calvados).
Devoirs d'élèves et dessins.

**3193** *École communale de garçons de Cahors* (Lot).
Principes de dessin linéaire.

**3194** *Écoles communales d'Argences, Langrune, Caumont, Pont-Audemer, Saint-Vaast la Hougue, Pont-l'Évêque et Orbec* (Calvados).
Cahiers, dessins et lavis.

**3195** *École communale du Carbon-Blanc* (Gironde). Directeur: M. Girard.
Cahiers divers.

**3196** *École primaire communale de Castelnau-Montratier* (Lot).
Cahier d'écritures et cartes géographiques.

**3197** *Couvent de Marie-Thérèse à Carcassonne* (Aude).
Devoirs d'élèves.

**3198** *École communale de garçons à Caumont* (Calvados).
Plan d'Études.

**3199** *École communale de garçons à Chalonnes sur Loire* (Maine-et-Loire).
Travaux d'élèves. — Atlas de cartes. — Album de dessins.

**3200** *École communale dirigée par les sœurs de la Présentation à Château-Renault* (Indre-et-Loire).
Cahiers divers.

**3201** *École communale laïque dite des Capucins à Châteauroux* (Indre).
Devoirs et dessins.

**3202** *École communale de filles à Clary.* M^elle^ Dupas, directrice (Nord).
Devoirs d'élèves.

**3203** *Institution Sainte-Cécile à Clermont Ferrand* (Puy-de-Dôme).
Devoirs d'élèves.

**3204** *École des Religieuses de la Providence de Séez à Condé sur Noireau* (Calvados).
Devoirs d'élèves.

**3205** *École communale de garçons de Condé sur Noireau* (Calvados), dirigée par M. Boisset.
Devoirs d'Elèves.

**3206** *École de garçons du Creuzot* (Saône-et-Loire).
Travaux d'élèves. — Imprimés servant à la direction de l'école.
Dessins divers.

**3207** *Pensionnat Saint-Pierre à Cusset* (près Vichy), Congrégation des religieuses de Saint-Joseph.
Travaux scolaires et travaux à l'aiguille.

**3208** *École communale de filles à Deville les Rouen,* dirigée par sœur Fafin (Seine Inférieure).
Devoirs d'élèves.

**3209** *Écoles communales de filles des Sœurs de la Providence, de Rouen,* à Dieppe (Seine Inférieure).
Travaux à l'aiguille et un cahier de devoirs.

**3210** *Cours de Calligraphie à Douai.*
Album, devoirs d'élèves et travail du maître.

**3211** *École communale de Dourdan* (Seine-et-Oise).
Cahier de devoirs.

**3212** *École communale de filles à Dombasle* (Meurthe-et-Moselle), dirigée par M^me^ Boulanger.
Devoirs d'élèves.

**3213** *École communale de garçons à Ducey* (Manche), dirigée par les Frères.
Devoirs d'élèves.

**3214** *École communale de filles d'Épinay sur Seine* (Sœurs de la Providence de Portieux).
Cahiers de devoirs. — Exercices de couture. — 2 Chemises en toile.

**3215** *École communale mixte*, à Tenguerolles sur Orne (Calvados). Directeur Mauvieu.
Devoirs d'élèves.

**3216** *École communale de garçons* de Fontenay le Comte (Vendée).
Carte géographique.

**3217** *École communale de Gannat* (Allier). Directeur M. Degand.

Dessins ; calligraphies ; cahiers de devoirs.

**3218** *École Chrétienne des Frères*, de Grasse (Alpes Maritimes).

Plans et Dessins.

**3219** *École Chrétienne communale de garçons*, Grenoble (Isère).

Devoirs d'élèves.

**3220** *École supérieure de filles*, de Grenoble (Isère).

Devoirs d'élèves.

**3221** *École communale de garçons* d'Iville (Eure). Directeur Desperrois.

Appareil de physique usuelle fabriqué par les élèves.

**3222** *École dirigée par les Religieuses*, à Jussey (Haute-Saône).

Travaux d'élèves.

**3223** *École laïque de garçons* de Labruguière (Tarn).

Dessins et devoirs d'élèves.

**3224** *École communale de garçons* de Lalbenque (Lot), dirigée par M. Genestaux.

Cahier de dessin linéaire.

**3225** *École primaire supérieure de garçons*, à Lille. Directeur : M. Tilmant.

Album de dessin.

**3226** *École communale laïque de garçons*, à Limoges. (Haute-Vienne). Site des Feuillants.

Cartes et dessins ; cahiers d'élèves.

**3227** *École primaire supérieure de filles* à Lille. Mlle Lambert, directrice.
Devoirs d'élèves.

**3228** *Externat de la Communauté de la Providence* à Lisieux (Calvados).
Devoirs d'élèves.

**3229** *École communale des Frères* de Lons-le-Saulnier (Jura).
Cartes géographiques et dessins divers.

**3230** *École communale de garçons* de Louhans (Saône-et-Loire).
Dessins.

**3231** *École primaire de Mamers* (Sarthe).
Pages d'écriture.

**3232** *École des Sœurs* du Lude (Sarthe).
Cahier d'écriture.

**3233** *École communale de filles de Sainte-Marie*, au Mans.
D'écriture.

**3234** *École communale des Frères*, au Mans (Sarthe).
Écriture et dessin géométrique.

**3235** *École des Sœurs de Saint-Julien*, au Mans (Sarthe).
Cahiers d'écriture.

**3237** *École de garçons de Moirans-du-Jura.*
Devoirs d'élèves.

**3236** *École Saint-Pierre (filles)*, à Nancy.
1 Cahier d'écriture.

**3238** *École communale de garçons* de Montaigu (Vendée). Directeur M. Léger.
Devoirs d'élèves.

**3239** *École municipale Raugraff*, dirigée par M^lle^ Karguel, à Nancy (Meurthe et Moselle).

Devoir d'élèves.

**3240** *École des garçons de Morainvilliers* (Seine-et-Oise).

Cahiers d'écriture.

**3241** *École communale de garçons de Néauphle le Château* (Seine-et-Oise).

1 Cahier d'écriture, Allemand et Français.

**3242** *École de filles.* Directrice M^me^ Granet, à Nîmes (Gard).

Devoirs d'élèves. — Raccommodages.

**3243** *Écoles des Frères*, à Nimes (Gard).

Cahiers de dessin. — Tableau pour la coupe des pierres.

**3244** *École protestante de jeunes filles.* Directrice M^me^ Kittler, à Nîmes (Gard).

Devoirs d'élèves.

**3245** *École communale d'Orouer* (Cher).

Travaux d'élèves.

**3246** *École de garçons,* Paris, rue Neuve-Coquenard. Directeur M. Barbier.

Photographies du préau; cartes murales peintes à fresque par les élèves. — Album de cartes géographiques.

**3247** *École communale,* Ozeville (Manche), dirigée par M^elle^ Penel.

Devoirs d'élèves.

**3248** *Ecole communale,* Paris, faubourg Saint-Honoré, 154. Directrice M^elle^ Point.

Cartes, cahiers, rédaction, couture.

**3249** *Institut des Frères des écoles chrétiennes; supérieur général:* FRÈRE PHILIPPE, Paris, rue Oudinot, 27.

Cours de dessin géométrique et industriel et de dessin d'ornement. — Méthode de calligraphie. par le frère Nictoris. de géographie, par le frère Alexis Marie. — Méthode d'enseignement de la langue française.

Travaux d'élèves de l'établissement d'instruction primaire et professionnelle de Saint-Nicolas. Rue de Vaugirard à Paris et des divers établissements des écoles chrétiennes.

**3250** *École communale des soeurs de Saint-Paul,* Paris. rue Violet, 36.

Devoirs d'élèves.

**3251** *Écoles communales, du 20e Arrondissement de Paris.*

Compositions des élèves.

**3252** *Association Polytechnique, Section de Passy, Paris.*

Collections de dessins faits par les ouvriers.

**3253** *École communale de Péronne,* dirigée par M. Siom boing.

Travaux d'élèves.

**3254** *École communale de Pierre* (Saône-et-Loire).

Plans de l'école et de la Commune. — Comptabilité agricole. — Devoirs d'élèves.

**3255** *École communale des Frères à Poitiers.*

Dessins divers.

**3256** *École communale laïque de garçons de Pont-Audemer* (Eure).

Devoirs d'élèves.

**3257** *École communale de Puteaux* (Seine). M. Bachotet, Directeur.

Dessin à la plume, lavis et fleurs, par des élèves de 12 à 15 ans.

**3258** *École communale du Pré Saint-Gervais* (Seine), dirigée par M. Marcq.

Devoirs d'élèves.

**3259** *École communale de garçons de Puy-Lévêque* (Lot).

Album de dessin.

**3260** *École communale de garçons à Remiremont* (Vosges).

Écriture et cartes géographiques.

**3261** *Écoles chrétiennes municipales de Rennes* (Ille-et-Vilaine), dirigées par les Frères.

Modèles pour la coupe des pierres. — Albums de dessin. — Devoir d'élèves. — Cours descriptif complet et sujets d'applications gradués.

**3262** *École primaire de filles à Remiremont* (Vosges).

Écriture.

**3263** *École communale laïque de garçons de Saint-André à Rouen* (Seine Inférieure), dirigée par M. Caulle.

Cahiers de devoirs et dessins.

**3264** *École municipale de garçons de Rueil* (Seine-et-Oise). Directeur M. Néel.

Série de compositions d'écriture. — Registre de classe. — Exposé de la méthode Néel. — Organisation. Matériel. — Enseignement, procedés. — Devoirs d'élèves.

**3265** *École communale de garçons de Saint-Louis*, à Rouen (Seine-Inférieure). Directeur M. Choquet.

Travaux d'élèves.

**3266** *École primaire de Saint-Arnoult.* Directeur M. Fourcault, instituteur.

2 Cahiers d'écriture.

**3267** *Écoles primaires de Saint-Denis* (Seine).

Devoirs d'Allemand.

**3268** *École communale mixte de Saint-Aubin de Segré* (Marne-et-Loire).

Devoirs d'élèves.

**3269** *École communale des Frères de Saint-Etienne* (Loire).

Dessins divers.

**3270** *École communale laïque de Saint-Jean d'Angely* (Charente Inférieure). Directeur J. Chailloux.

Plans. — Devoirs d'élèves.

**3271** *École chrétienne des Frères à Saint-Germain-en-Laye* (Seine-et-Oise).

4 Cahiers d'écriture.

**3272** *École libre de Mme Monnaché à Saint-Junien* (Haute-Vienne).

Ouvrages variés de couture; peinture sur porcelaine. — Travaux d'élèves.

**3273** *École communale de Saint-Malo* (Ille-et-Vilaine).

Dessins.

**3274** *École communale congréganiste de garçons de Saint-Léonard* (Haute-Vienne).

Dessins divers.

**3275** *École communale de Garçons à Saint-Xandre* (Charente Inférieure).

Devoirs d'élèves.

**3276** *École communale de garçons à Suresnes* (Seine). M. Gugenberger, directeur.

Lavis et ornement par des élèves de 12 à 14 ans.

**3277** *École des filles de la Croix à Tarbes* (Hautes-Pyrénées).

Devoirs d'élèves).

**3278** *École communale de la rue Pomme de Pins,* Toulon (Var). Directeur M. Mallard.
Modelages.

**3279** *École chrétienne communale des Frères à Thiers* Puy-de-Dôme.
Cahier de Botanique.

**3280** *École municipale de la Daurade à Toulouse.*
Travaux d'élèves.

**3281** *École primaire municipale du Sud à Toulouse.*
Principes méthodiques d'écriture.

**3282** *École Lespinasse à Toulouse* (Haute-Garonne). Daré, directeur.
Album de dessins. — Travaux d'élèves.

**3293** *École communale de filles*, Paroisse Saint-Saturnin, dirigée par les Sœurs de la Présentation, à Tours.
Travaux scolaires.

**3284** *École municipale supérieure de Toulon* (Var).
Dessins linéaires.

**3285** *École de garçons du Musée de Tours.*
Cahiers d'écriture.

**3286** *Asile Fénélon à Vaujours* (Seine-et-Oise).
Écriture.

**3287** *École communale de la Rue Saint-Simon à Versailles* (Seine-et-Oise). M. Bertrand, directeur.
Cahiers d'écriture.

**3288** *Orphelinat de jeunes garçons à Versailles* (Seine-et-Oise).
Albums des dessins.

**3289** *École communale de Vert-le-Grand* (Seine-et-Oise). Directeur Mozard.
Cahiers d'écriture.

**3290** *Écoles municipales de Vienne* (Isère).
Programmes d'enseignement pour les écoles publiques de la Ville.

**3291** *École communale de garçons de Vire* (Calvados).
Devoirs d'élèves.

**3292** *École primaire de Villefranche* (Aveyron).
Dessin linéaire.

**3293** FOURNIÉ. EDOUARD le Docteur, Paris, rue Louis-le-Legrand, 11.
Physiologie et instruction du Sourd et Muet.

**3294** *Institution nationale des jeunes aveugles.*
Travaux d'élèves.

---

## XIII.

## TRAVAUX D'AIGUILLE DES ÉCOLES PRIMAIRES DE FILLES.

**3295** CABIN, SUCCESSEUR DE SAJOU, Paris, rue Rambuteau, 52.
Dessins variés pour ouvrages de dames. — Albums et méthodes pour l'enseignement général des ouvrages de tapisserie à l'aiguille et autres.

**3296** HIRTZ, Mlle (HETZEL éditeur), Paris.
Méthode de coupe et de confection pour vêtements de femmes et d'enfants.

**3297** *Album contenant des spécimens de travaux à l'aiguille des Écoles de :*

Rosny-sur-Seine (Seine-et-Oise). École libre.
Montbrison (Loire).
La Roche (Haute-Saône).
Carcassonne (Aude). Saint-Vincent de Paul.
Carcassonne (Aude), Srs. de Sainte-Thérèse.
Bourgueil (Indre-et-Loire).
La Châtre (Indre).
Nîmes (Gard).
Nîmes (Gard), (protestante).
Nîmes (Gard), (Oratoire).
Rabastens-Bigorre (Hautes-Pyrénées).
Bressuire (Deux-Sèvres).
Piedicroce (Corse).
Sartène (Corse).
Porta (Corse).
Saint-Affrique (Avignon).
Meulan (Seine-et-Oise).
Orange (Vaucluse).
Clermont-Ferrand (Puy-de-Dôme.
Pau (Basses-Pyrénées).
Castelnaudary (Aude).
Perpignan (Pyrénées Or).
Pernes (Vaucluse).
Barbezieux (Charente).
Paris (Seine), R. Oberkampf.
Paris (Seine), R. Keller.
Paris (Seine), Belleville.

**3298** *Album contenant des spécimens de travaux à l'aiguille des écoles de:*

Grenoble (Isère), cours supérieur laïque.
Tarbes (Hautes-Pyrénées), filles de la Croix.
Luz-Saint-Sauveur (Hautes-Pyrénées), filles de la Sagesse.

Valenciennes (Nord), M. Thiry.
Nantes (Loire Inférieure), Mme Prévost.
La Rochelle (Charente Inférieure).
Saint Jean d'Angély (Charente Inférieure).
Villelaure (Vaucluse).
Cirey-sur-Vezonze (Meurthe).
Lons-le-Saulnier (Jura), école supérieure.
Saint-Étienne (Loire).
Saint-Julien (Haute-Saône).
Ambérieu (Ain).
Longjumeau (Seine-et-Oise).
Arinthod (Jura).
Chalabre (Aude), Saint-Joseph de Cluny.
Carcassonne (Aude), Cours normal de Notre Dame.
Carcassonne, ville basse (Aude), Cours de la Miséricorde.
Châteauroux (Indre).
Sauveterre de Béarn (Basses-Pyrénées).
Blon près Vire (Calvados).
Louhans (Saône-et-Loire).

**3299** *École des filles de la Sagesse,* à Ars (Île de Ré).
Ouvrages variés.

**3300** *École communale de Barbezieux* (Charente.)
Tabliers etc., 57 morceaux.

**3301** *École tenue par les religieuses de Saint-Thomas de Villeneuve,* à Bayeux (Calvados.)
Travaux à l'aiguille.

**3302** *École primaire de filles,* à Belfort (Haut-Rhin.)
Ouvrages variés.

**3303** *École des filles de la Miséricorde,* à Billon (Puy-de Dôme).
Ouvrages d'aiguilles.

**3304** *École libre tenue par les filles de la Sagesse,* à Bressuire (Deux-Sèvres).

Couvre pieds éventails, tricot crochet.

**3305** *Écoles communales, laïques et congréganistes, des arrondissements de Caen et de Bayeux.*

Dentelles. — Spécimen du travail des élèves dans les écoles et dans les ouvroirs.

**3306** *École primaire communale de Cambrai.* Directrice M^lle^ Bassetant.

Ouvrages variés.

**3307** *Écoles communales de filles,* à Chagny (Saône-et-Loire).

Travaux à l'aiguille.

**3308** *École communale de filles,* Châtillon sur Sèvres (Deux-Sèvres).

Crochet.

**3309** *École communale des filles de la Sagesse* (Maine-et-Loire).

Albums contenant les ouvrages de couture et de broderie de plusieurs élèves.

**3310** *Ouvroir des filles de la Charité,* Paroisse Saint-Pierre, à Clermont-Ferrand.

Ouvrages variés.

**3311** *Écoles communales, dirigées par les soeurs de la doctrine chrétienne,* à Epinal (Vosges).

Divers travaux à l'aiguille.

**3312** *École communale laïque de filles,* à Issoudun. Directrice J. Pénasson.

Ouvrages d'agrément.

**3313** *École communale de filles*, dirigée par les sœurs de la Sainte Famille d'Amiens, à Launaguet (Haute-Garonne).

Travaux à l'aiguille.

**3314** *École supérieure de Lille*, dirigée par Mlle Lambert, Lille.

Ouvrages variés.

**3315** *École communale de filles*. Directrice Mme Watteau, à Lille (Nord).

Ouvrages variés.

**3316** *École libre des sœurs de Notre-Dame de la Charité*, à Lisieux (Calvados).

Lingerie et couture.

**3317** *École des filles de la Croix*, dites SOEURS DE SAINT-ANDRÉ, à Mantes (Seine-et-Oise).

Couture.

**3318** *École communale congréganiste*, à Marcoussis (Seine-et-Oise).

Travaux à l'aiguille.

**3319** *École communale de Neuville de Poitou* (Vienne). Directrice Mme Ferré.

Lingerie, bas, tricots.

**3320** *Écoles communales et libres du 9e Arrondissement*, à Paris.

Album de travaux à l'aiguille. — Album de cartes géographiques. — Album de photographies des préaux de l'école commerciale de la rue Neuve Coquenard. — Album: Renseignements généraux sur le service scolaire.

**3321** *École communale de filles*. Directrice Me Chéron Paris, rue de Tlemcen, 9.

Travaux à l'aignille.

**3322** *École laïque* de la Roche sur Yon (Vendée).
Ouvrages variés.

**3323** *École libre des sœurs de Saint-Charles*, à Saint-Étienne (Loire), rue Valbénoite.
Fleurs artificielles. — Travaux à l'aiguille. — Ouvrages divers.

**3324** *Institution de Mme Zanni*, à Saint-Germain-en-Laye (Seine-et-Oise).
Ouvrages variés.

**3325** *École des sœurs de la providence de Portieux*, à Somain (Nord).
Ouvrages variés.

**3326** *École communale de filles*, à Thouars (Deux-Sèvres). Mme Dardarin, directrice.
Travaux d'élèves. — Pelotes. — Crochet, lingerie fine. — Broderie sur mousseline et sur tulle, bonnet du pays).

**3327** *École municipale de jeunes filles*, à Toulon.
Ouvrages variés.

**3328** *Institution Sainte-Claire*, à Tours.
Ouvrages variés.

**3329** *École communale de filles*, à Tours (Sœurs de la présentation de la Sainte-Vierge).
Ouvrages variés.

**3330** *École communale laïque de filles*, à Tours. Mme Antoinette Bérard, directrice.
Ouvrages variés.

**3331** *École primaire tenue par les filles de la charité de Saint-Vincent de Paul*, à Versailles.
Lingerie.

**3332** *École Religieuse dirigée par les sœurs de Saint-Vincent de Paul*, à Villers-en-Arthie (Seine-et-Oise).
Lingerie.

**3333** *Ouvroir annexé à la Salle d'Asile*, Vire (Calvados).
Travaux à l'aiguille.

---

## XIV.

## BIBLIOTHÈQUES POPULAIRES.

### SOCIÉTÉS POUR LES ORPHELINS, LES ENFANTS ABANDONNÉS ET LES APPRENTIS.

**3334** *Asyle Fénélon*, à Vaujours (Seine-et-Oise).
Notice, Plans. — Dessins et devoirs d'élèves.

**3335** ASSOCIATION ÉVANGÉLIQUE POUR LE PATRONAGE DES ENFANTS INDIGENTS DE LA CIRCONSCRIPTION DE L'INSPECTION ECCLÉSIASTIQUE, à Mont-Béliard.
Rapports.

**3336** *Association des membres de l'enseignement.* M. Taylor, président. Paris, rue de Bondy, 68.
Annuaires et statuts.

**3337** BELLAIRE, éditeur, à Paris, rue des Saints-Pères, 71.
Bibliothèque Franklin, collection de bons livres populaires.

3338 *Bibliothèque des amis de l'instruction* (13e et 14e Arrondissement), Paris. Delamarche secrétaire, Paris, rue Hallé, 9.

Documents.

3339 *Bibliothèque populaire circulante de Clichy,* à Paris, rue Médard, 8.

Rapports.

3340 *Caisse des écoles du 2e Arrondissement,* à Paris.

Rapports.

3341 *Caisse des écoles du 9e Arrondissement,* à Paris.

Statuts et documents relatifs au service médical.

3342 Mme COHADON, brunisseuse, à Paris, rue Charlot, 33.

Documents relatifs à l'instruction des apprentis dans son atelier.

3343 *Consistoire Israélite,* à Paris.

Compte rendu général:

Orphelinat Salomon de Rothschild; Hôpital et Asile de Rothschild (pour les adultes, enfants et vieillards); Maison de refuge pour les jeunes filles condamnées ou abandonnées; École professionnelle de jeunes filles, fondation de M. Bischofsheim; Écoles consistoriales; Société de patronage pour les ouvrières et apprentis.

3344 DUPONT, PAUL, Paris, rue J. J. Rousseau, 49.

Bibliothèque des campagnes. — Bibliothèque municipale. — Bibliothèques scolaires et catalogue de ces bibliothèques.

3345 *École professionelle pour les jeunes filles israélites,* fondation de M. Bischoffsheim. Paris, place de l'Arsenal, 6.

**3346** *École de Travail et société de Patronage pour les garçons* (Israélites), Paris, rue des Guillemites, 10.

Comptes-rendus de la société.

**3347** *Famille évangélique de Laforce* (Dordogne), Dr. M. John Bost.

Plans, rapports, documents relatifs aux six asiles de Laforce.

**3348** HAYEM, J., Boulevard Voltaire, 145.

Devoirs faits par des apprentis dans les écoles de la manufacture.

**3349** *Institution des Diaconesses*, à Paris, rue de Reuilly, 95.

Portefeuille contenant la vue de l'établissement et le résumé des rapports.

**3350** *Ligue de l'Enseignement*, à Paris, rue Saint-Honoré, 175.

Statuts, comptes-rendus et bulletins des cercles; pétitionnement pour l'institution obligatoire.

**3351** *Maison de Refuge pour les Jeunes filles israélites condamnées ou abandonnées*, à Neuilly, Boulevard Eugène, 45. (Voir N^ro^ 3330.)

**3352** VUE DE MELUN, à Paris, rue Saint-Dominique, 70.

Rapport sur l'œuvre du patronage des jeunes ouvrières.

**3353** *Orphelinat agricole de Saint-François Xavier*, à Gradignan près Bordeaux. Directeur, abbé Moreau.

Documents.

**3354** *Oeuvre de Saint-Nicolas pour l'éducation des jeunes garçons de la classe ouvrière.* Duc de Noailles, président. Issy près Paris.

Rapports.

**3355** *Orphelinat de Castres* (Tarn).
Documents et travaux scolaires.

**3356** *Orphelinat de M. Groult,* manufacturier (à Vitry sur Seine).
Plan et vue de l'Établissement, travail de l'enfant dans la manufacture, à l'ouvroir et en classe, le salaire de la manufacture payant tous les frais de l'éducation de l'enfant.

**3357** *Oeuvre des Orphelines protestantes d'Orléans.*
Documents.

**3358** *Orphelinat de la Seine*, rue de l'Odéon, 15. Président: Henri Martin.
Documents relatifs à la société et à l'orphelinat, Prévôt à Cempuis (Oise).

**3359** *Orphelinat de Sainte-Foy* (Gironde).
Vues de l'Établissement; documents.

**3360** *Orphelinat de Salomon de Rothschild*, Paris, rue des Rosiers, 4 bis.

**3361** *Oeuvres des jeunes protestants disséminés (Asile de Tonneins).* Courtine, directeur (Lot et Garonne).
Rapports.

**3362** *Société des Amis de l'Enfance* (Apprentissage de jeunes garçons pauvres), Paris, rue de Crillon, 9. Président: Comte de Béthune.
Rapports.

**3363** *Société pour l'Encouragement de l'instruction primaire parmis les protestants de France,* Établissements d'utilité publique, Paris, rue de l'Oratoire du Louvre, 5.
Rapports et documents statistiques.

**3364** *Société Franklin.*

Bulletins annuels de la société de 1868 à 1872.

**3365** *Société pour l'instruction élémentaire*, à Paris, rue Haute feuille, 1 bis.

Tableaux et compte-rendu des travaux de la société. Dernières années du Journal d'éducation populaire.

**3366** *Société de Patronage des apprentis et ouvriers (Israélites)*. Président: M. Albert Cohn, Paris, rue Richer, 42.

**3367** *Société de Protection des apprentis et des enfants employés dans les manufactures* (établissement d'utilité publique), à Paris, rue de l'Abbaye, 17.

Documents.

**3368** *Société des Publications populaires.* M. le Vicomte de Melun, président. Paris, rue Grenelle Saint-Germain, 82.

Statuts, catalogue de livres pour la formation des bibliothèques populaires.

**3369** *Société des Publications protestantes libérales*, Paris, rue de Seine, 33.

Publications diverses.

# XV.

## ÉCOLES PROFESSIONNELLES ET COMMERCIALES, COURS D'ADULTES.

**3370** *École de dessin et de tapisserie des Gobelins, à Paris,* Avenue des Gobelins.

Études progressives de dessin, de tapisserie et de tapis par les élèves des 3 divivions.

**3371** *École commerciale,* fondée par la chambre de commerce de Paris (23 Avenue Trudaine), à Paris. Directeur M. Jourdan.

Dessins industriels faits par les élèves des cours du jour, et des cours du soir.

**3372** *École de commerce.* M. Aiga, directeur, Boulevard Port Royal, Paris.

Cartes, dessins d'ornement, travaux graphiques, faits par les élèves.

**3373** *École commerciale* pour les jeunes filles, à Paris, rue de Bruxelles, 10.

M^me^ Paulin, directrice.

Devoirs et dessin d'élèves, gravures sur bois.

**3374** *Écoles professionnelles catholiques.* M^me^ de Montigny, secrétaire, à Paris, rue Lavoisier, 22.

Neuf écoles laïques; deux écoles congréganistes.

Notice. Spécimens du travail des élèves (imagerie, gravure, fleurs, couture, broderies, dentelle, etc.

**3375** *Société pour l'Enseignement professionnel des femmes.* Secrétaire général: M^elle^ Toussaint, rue de Berlin, 14.

Dernier Rapport.

**3376** *École préparatoire à l'Enseignement supérieur des sciences et des lettres* d'Angers (Maine-et-Loire). Dr. A. Bouché.

Épures de géométrie descriptive.

**3377** *École-ouvroir* de Bayeux, dirigée par les soeurs de la providence de Rouen.

Trois carreaux, métiers à dentelles aux fuseaux employés par les élèves.

**3378** *École commerciale de Bordeaux.*

Devoirs d'élèves et mémoires relatifs à la fondation de l'école, livret d'un élève. Comptes rendus. Dessins, cahiers et travaux divers des élèves.

**3379** *Écoles municipales professionnelles de Douai.*

Objets en fer, forgés et limés par les élèves. — Objets sculptés en bois et en marbre.

**3380** *Académie d'architecture de Douai* (Nord).

Le beffroi de Douai.

Études d'architecture par l'élève Dropy, Jules. 18 ans.

**3381** *École professionnelle libre d'Evreux.* Deslandes. directeur.

Travaux d'élèves; dessins; tour et treuil à engrénage fabriqués par les élèves.

**3382** *École industrielle du Hâvre* (Seine-Inférieure). Périer, directeur.

Dessins, lavis et cahiers de devoirs.

**3383** *École d'apprentissage.* Directeur Lefebvre, au Hâvre (Seine-Inférieure).

Dessins et travaux des élèves.

**3384** *École supérieure de Nancy* (Meurthe et Moselle).

Dessins; modèles en relief de géométrie descriptive.

**3385** *École professionnelle supérieure municipale* de Nantes (Loire-Inférieure).

Dessins.

**3386** *Cours élémentaire de dessin dirigé par les frères de Rennes.*

Dessins d'élèves.

**3387** *Cours d'adultes de Rochefort-sur-mer* (extra-muros), directeur Capoufun.

Dessin linéaire (Construction de bâtiments maritimes).

**3388** *École professionnelle de Rouen* (Seine-Inférieure).

Modèles en bois.

**3389** *Cours municipal de dessin industriel* à l'usage des apprentis à Saint-Quentin (Aisne).

Dessin linéaire et industriel. Objets en fer et en bois fabriqué par les élèves.

**3390** *École gratuite de dessin fondée par Delatour,* à Saint-Quentin (Aisne).

Dessins d'élèves.

**3391** *Cours d'adultes de Tarare* (Rhône).

Travaux de dessin; composition de Broderie sur Mousseline.

**3392** *École municipale d'architecture à Tarbes.*

Études et Copies.

**3393** *École des Beaux Arts et des sciences industrielles* de Toulouse (Haute Garonne).

Méthode suivie pour l'enseignement des éléments du Dessin (1° Copie sur ardoise des figures de géométrie; 2° Copie des solides au trait; 3° Copie avec ombre).

Spéciment de dessin des élèves des différentes classes.

**3394** *École communale professionnelle à Vichy*, Allier.

1 Cahier de Géographie.

---

## XVI.

## ENSEIGNEMENT SECONDAIRE SPÉCIAL.

**3395** BELIN, à Paris, rue de Vaugirard, 52.

Cours de langue Anglaise et Allemande. — Livres de lecture, de langue, d'histoire et de littérature, cours de mathématique et de sciences physiques, etc.

**3396** BOYER, A., à Paris, rue Saint-André-des-Arts, 49.

Traités de comptabilité, de géométrie; appliquées aux sciences usuelles; de littérature élémentaire.

**3397** DELAGRAVE, CH., à Paris, rue des Écoles, 58.

Cours complet d'enseignement spécial pour les 4 années.

**3398** FOURAUT, CH., à Paris, rue Saint-André-des-Arts, 47.

Spécialité de grammaire, dictionnaires et de livres pour l'enseignement des langues vivantes (allemand, anglais, italien, espagnol, grec moderne).

**3399** HACHETTE ET Cie, à Paris.

Collection de livres répondant aux programmes officiels. Collection de modèles en relief pour l'enseignement de la mécanique et la géométrie déscriptive etc.

**3400** KUHFF, PH., professeur de littérature française au collège Chaptal, à Paris.

Grammaires pour l'enseignement des langues vivantes (méthode organique): 1° des rhythmes et les rimes; 2° les formes et les nombres etc.

**3401** LAROUSSE, à Paris, rue Notre-Dame-des-Champs, 49.

Grand Dictionnaire universel du XIXe siècle. — Ouvrages divers d'instruction littéraire.

**3402** MASSON, G., à Paris, rue de l'École de Médecine, 17.

Collection de traités scientifiques pour les 4 années.

**3403** ALPHONSE PICARD, à Paris, rue Bonaparte, 82.

Livres pour l'enseignement de la langue française; lectures historiques et lectures géographiques de Raffy; cours de sciences mathématiques. — Méthode pour l'étude de l'Anglais.

# XVII.

## ENSEIGNEMENT SECONDAIRE DE FILLES.

**3404** *Association pour l'Enseignement secondaire des jeunes filles.*

Programmes des cours de la Sorbonne.

**3405** Mme VEUVE BOULANGER.

L'Echo de la Sorbonne, bibliothèque de l'Echo de la Sorbonne.

**3406** DELAGRAVE, à Paris, rue des Écoles, 58.

Physique, chimie (P. Poiré). — Histoire naturelle (de Montmahon). — Cours complet d'instruction élémentaire (Riquier et A. Combes).

**3407** HACHETTE ET Cie.

Livres pour l'enseignement de la littérature, etc.

**3408** LECHEVALIER, à Paris, rue Richelieu, 61.

Cahiers d'une élève de Saint-Denis, cours d'études complet pour les jeunes filles.

**3409** *Société pour l'instruction élémentaire*, à Paris, rue Hautefeuille, 1 bis.

Cours normaux, programmes devoirs et compositions des élèves.

**3410** *Société pour la propagation de l'instruction parmi les femmes*, à Paris, Avenue de Neuilly, 60.

École normale pour les jeunes filles. Plan d'études. Programmes. Directrice Mlle Marchef Girard.

# XVIII.

## ENSEIGNEMENT SECONDAIRE CLASSIQUE (LIVRES ET MÉTHODES).

**3411** BELIN, à Paris, rue de Vaugé, 52.

Enseignement uniforme Leclaire; collection de classiques, français, latins et grecs en gros caractères avec notes. Collections d'extraits d'auteurs latins et grecs, dictionnaires, grammaires, thêmes et versions.

**3412** CHABERT, ancien inspecteur d'académie, à Toulon.

Ouvrages pour l'enseignement des trois langues classiques.

**3413** DELAGRAVE, à Paris, rue des Écoles, 58.

Cours complet de langue française, latine et grecque (Guérard), classiques annotés. Collection d'ouvrages philosophiques; collection de cours scientifiques.

**3414** DELALAIN, J., ET FILS, à Paris, rue des Écoles, 56.

Plan d'études des lycées. Annales du concours général. Éditions classiques, textes français, latins et grecs, avec ou sans notes. Plans de lycées.

**3415** HACHETTE ET C^ie^.

Ouvrages de grammaire et de littérature française, latine et grecque, d'histoire et de géographie, de philosophie, de sciences. Éditions classiques.

**3416** HERMITE, A., à Saint-Ismier (Isère).
Système de comptabilité scolaire d'émulation et de discipline.

**3417** HETZEL, Paris, rue Jacob, 18.
Choix de livres de la *bibliothèque d'éducation et de récréation.*

**3418** JULIEN, à Paris, rue Gay-Lussac, 49.
Reliefs de géométrie descriptive à pièces mobiles, système de fabrication complètement nouveau.

**3419** MASSON, G., à Paris, rue de l'École de Médecine, 17.
Collection de précis et de traités sur les sciences naturelles, les sciences physiques, chimiques et les sciences mathématiques à l'usage des lycées. Planches murales pour l'enseignement de l'histoire naturelle.

**3420** RIANT, A., docteur en médecine, à Paris.
Leçons d'hygiène pour les lycées et les écoles normales.

---

# XIX.

## ÉTABLISSEMENTS D'ENSEIGNEMENT SECONDAIRE CLASSIQUE (LYCÉES ET COLLÉGES.)

**3421** *Lycées Charlemagne et Louis le Grand*, à Paris.
Cahiers d'honneur et devoirs d'élèves.

**3422** *Institution Duplessis-Mornay*, à Paris, rue Darcet.
M. Gaufrès, directeur.
Dessins d'élèves au fusain Rouget. — Journal de l'institution.

**423** *Lycée d'Amiens* (Somme).
Dessins et cartes.

**3424** *Collége Saint-François Xavier* (institution libre), à Besançon.
Morceaux choisis dans le cahier d'honneur.

**3425** *Lycée de Bordeaux* (Gironde).
Dessins et cartes.

**3426** *Lycée de Brest* (Finistère).
Cartes sur toile noire faites par les élèves.

**3427** *Lycée de Caen* (Calvados).
Cartes géographiques. — Cours d'études.

**3428** *Lycée de Carcassonne* (Aude).
Dessins.

**3429** *Collége de Charleville* (Ardennes).
Dessins.

**3430** *Collége de Clermond-Ferrand* (Puy-de-Dôme)
Dessins et cartes.

**3431** *Collége spécial de Cognac* (Charente).
Cahiers d'écriture, de dessin, de devoirs.

**3432** *Lycée de Dijon* (Côte d'Or).
Dessins.

**3433** *Lycée de Douai* (Nord).
Spéciment de l'enseignement spécial et des classes inférieures.

**3434** *Collége de Gray.*
Cahiers et cartes.

**3435** *Lycée de Grenoble* (Isère).
Dessins et cartes.

**3436** *Collége de Laon* (Aisne).
Dessins.

**3437** *Lycée de Limoges* (Haute-Vienne).
Dessins divers.

**3438** *Lycée de Lyon* (Rhône).
Dessins et cartes.

**3439** *Lycée du Mans* (Sarthe).
Dessins divers.

**3440** *Lycée de Marseille.*
Dessins, cartes de géographie et devoirs de rhétorique.

**3441** *Lycée de Moulins* (Allier).
Géométrie descriptive. — Dessins.

**3442** *Lycée de Montpellier* (Hérault).
Dessins divers.

**3443** *Lycée de Nancy* (Meurthe-Moselle).
Dessins.

**3444** *Lycée de Nîmes* (Gard).
Dessins.

**3445** *Lycée de Poitiers* (Vienne).
Dessins géographiques et autres.

**3446** *Collége de Rochefort* (Charente Inférieure).
Dessin.

**3447** *Lycée de la Roche sur Yon* (Vendée).
Dessins.

**3448** *Collége de Saint-Amour* (Jura).
Cahiers d'écriture.

**3449** *Collége de Saumur* (Maine-et-Loire).
Dessins.

**3450** *Lycée de Saint-Étienne* (Loire).
Dessins divers.

**3451** *Lycée de Tours* (Indre-et-Loire).
Dessins et cartes du département.

**3452** *Lycée de Troyes.*
Devoirs de quatrième.

**3453** *Lycée de Vesoul* (Saône-et-Loire).
Collection de dessins.

---

## XX.

## EXAMENS ET GRADES UNIVERSITAIRES.

**3454** *Académie de Paris.*
Textes de sujets donnés aux sessions de 1870 à 1873 pour le concours de l'agrégation des lycées.

**3455** DELALAIN, à Paris, rue des Écoles, 56.
Programmes officiels des examens. — Manuels du baccalauréat ès-lettres et ès-sciences.

**3456** HACHETTE ET Cie, à Paris, Boulevard Saint-Germain, 77.
Recueils de compositions pour le baccalauréat et la licence. Memento des deux baccalauréats.

**3457** LEROY, A., à Paris, rue Saint-André-des-Arts, 40.

Sujets et développements de compositions latines et françaises données dans les facultés pour le baccalauréat et la licence ès-lettres.

**3458** MASSON, G.

Le baccalauréat ès-sciences, résumé des connaissances exigées par les programmes officiels.

---

# XXI.

## ÉTABLISSEMENTS D'ENSEIGNEMENT SUPÉRIEURS.

**3459** *Faculté de Droit de Paris.*

Mémoires et Thèses de doctorat.

**3460** *Faculté des Lettres de Paris.*

Thèses de Doctorat. — Textes des sujets donnés aux sessions d'examens de 1870—1873 pour le baccalauréat ès-lettres, pour la licence et pour le concours de l'agrégation des lycées.

**3461** *Faculté de Médecine de Paris.*

Thèses de doctorat couronnées.

**3462** *Faculté des Sciences de Paris.*

Thèses de doctorat ès-sciences: *(a)* sciences mathématiques; *(b)* sciences physiques; *(c)* sciences naturelles.

**3463** *Faculté de Théologie de Paris.*

Thèses de doctorat.

**3464** *Muséum d'Histoire Naturelle à Paris.*

Programme des cours 1871—1872 et 1872—1873.

**3465** *Inspection générale des stations météorologiques de France à Paris.*

Série des instruments météorologiques à l'usage des observatoires départementaux (baromètre Tonnelot, thermomètre Walferdin et Rutherford), psychromètre d'August, thermomètre à pinceau Janssen, atmismomètre Piche, pluviomètre décuplateur construits par M. Baudin, thermomètre de Fronde, ozonomètre.

**3466** *Académie de Paris.*

Programmes des cours de toutes les facultés depuis 1871.

**3467** BÉCHET, Paris, rue de la Sorbonne, 18.

Programme des cours publics.

**3468** *Collége de France à Paris.*

Règlement. — Notices. — Programmes des cours. — Mémoires.

**3469** *École des Chartes*, Paris, rue des Francs Bourgeois.

Programmes, réglements et documents divers de l'école. — Spécimens de fac-similé de chartes servant aux études de l'école. — Collection de positions de thèses.

**3470** *École des langues orientales vivantes de Paris.*

Programme des cours, réglements, récentes publications de l'école sur les langues de l'Orient, Musulmanes et de l'Inde.

**3471** *École libre des sciences politiques*, directeur: M. Boutmy, Paris, rue Taranne, 16.

Statuts, programmes des cours et des conférences. — Bourses de voyage. — Rapports et documents.

**3472** *École normale supérieure*, Paris, rue d'Ulm, 45.

Plans de l'École. — Notice et règlements. — Tableau chronologique des promotions.

**3473** *École pratique des hautes études de Paris.*

Décrets et règlements intérieurs. — Rapports sur l'école pratique 1868—1872. — Bibliothèque des hautes études: 1° Sciences mathématiques: 2° Sciences historiques et philologiques: 3° Sciences naturelles. — Programmes 1872—1873.

**3474** *École spéciale (libre) d'architecture*, Paris, Boulevard Montparnasse, 36. (Établissement d'utilité publique, directeur: E. Trélat).

Brochures relatives à l'organisation de l'école. — Dessins originaux (spécimen des travaux libres des vacances). — Spécimen photographies de compositions, projets de concours et relevés d'édifices; publication de l'école.

**3475** *École supérieure de pharmacie, à Paris.*

Thèses présentées et soutenues à l'école pour obtenir le titre de pharmacien de 1re classe.

**3476** *École d'Athènes.*

Bulletin de l'école d'Athènes. — Rapports à l'académie des inscriptions et belles lettres par la commission de l'école d'Athènes.

**3477** *Facultés des départements.*

Collection des séances de rentrée des facultés (1872) et comptes rendus des l'enseignement supérieur dans les départements.

**3478** *Faculté de droit d'Aix.*

Thèses de doctorat.

**3479** *Faculté de théologie d'Aix.*
Thèses pour le doctorat.

**3480** *Faculté des sciences de Besançon.*
Thèses de doctorat. — Programmes.

**3481** *Faculté de droit de Caen* (Calvados).
Mémoires et thèses de doctorat.

**3482** *Faculté de droit de Dijon.*
Thèses de doctorat.

**3483** *Faculté de droit de Douai.*
Thèses de doctorat.

**3484** *Faculté des lettres de Douai.*
Thèse de doctorat. — Comptes rendus en 1870, 1871 et 1872.

**3485** *Faculté de droit à Grenoble* (Isère).
Thèses de doctorat.

**3486** *Faculté des sciences de Lyon.*
Thèses de doctorat.

**3487** *Faculté de théologie de Lyon.*
Thèses de doctorat.

**3488** *École supérieure de pharmacie de Montpellier.*
Thèses et synthèses de doctorat.

**3489** *Faculté des sciences de Montpellier.*
Thèses de doctorat.

**3490** *Faculté de médecine de Montpellier.*
Compte rendu des travaux. — Thèses de doctorat. — Programmes.

**3491** *Faculté des lettres des Moulins.*
Thèses de doctorat.

**3492** *Faculté de droit de Nancy.*
Thèses de doctorat.

**3493** *Faculté des sciences de Nancy.*
Thèses de doctorat.

**3494** *Faculté de droit de Poitiers.*
Thèses de doctorat.

**3495** *Faculté de droit de Rennes.*
Thèses de doctorat. — Programmes.

**3496** *Faculté de droit de Toulouse.*
Programmes. — Rapports. — Thèses de doctorat.

**3497** *Faculté des sciences de Toulouse.*
Thèses de doctorat.

**3498** MINISTÈRE DES TRAVAUX PUBLICS. SERVICE DES PONTS ET CHAUSSÉES À PARIS.

*Collection d'ouvrages et de documents relatifs à l'école des Ponts et Chaussées.*

M. Léonce Reynaud, directeur.
M. Emmery, inspecteur.
Collaborateurs:
Aucoc, Baron, Bayle, Bazaine, Bresse, Chevalier Choisy, Collignan de Dartein, L. Durand-Claye, Garnier, Griolet, Jacqmin, Malézieux, Hervé-Mangon, Morandière, Coumes, Amiot, Davanne, Pillet, Bacharach, Witcomb, Schwébelé.

# XXII.

## ENSEIGNEMENT SUPÉRIEUR (LIVRES).

**3499** ***Publications faites sous les auspices du ministère de l'instruction publique. (Volumes parus depuis 1867.)***

Archives des missions scientifiques et littéraires (5e, 6e et 7e volumes). — Publications scientifiques de la Commission du Mexique (zoologie, botanique, mollusques etc.). — Revue des sociétés savantes des départements. — Collection des documents inédits de l'histoire de France. — Dictionnaires topographiques et répertoires archéologiques de la France. — Musée des Archives Nationales. — Mémoires d'histoire et d'archéoogie lus à la Sorbonne 1861—1868. — Oeuvres de Lavoisier. — Oeuvres d'Aug. Fresnel. — Mélanges d'Égyptologie et d'Assyriologie. — Instructions du Comité historique des arts et des monuments.

**3500** BAILLIÈRE, GERMER.

Bibliothèque de philosophie contemporaine. — Bibliothèque d'histoire contemporaine. — Bibliothèque de l'étudiant en médecine.

**3501** BEAUMONT, Vte E. H. de, ancien attaché à la Légation française à Vienne.

Études théoriques et pratiques sur la pisciculture.

**3502** BOUVIER, AINÉ, Paris, Boulevard de Port Royal, 85.

Pièces pour musées d'histoire naturelle.

**3503** CHANTRAN, S., Paris, au collége de France.

Histoire naturelle de l'écrevisse.

**3504** CHANTRE, E., à Grenoble (Isère).
Les Palafittes du lac de Paladru.

**3505** DÉCLAT, docteur, Paris, Place de l'Opéra, 4.
Livres sur l'acide phénique.

**3506** DEJEAN, NUMA, Hachette, éditeur, Paris.
Croyances philosophiques.

**3507** DELAGRAVE, Paris, rue des Écoles, 58.
Collection d'histoires littéraires; Encyclopédie en trois grands Dictionnaires généraux (Biographie histoire; lettres beaux-arts et sciences morales; sciences théoriques et appliquées). — Reliefs Bardin.

**3508** DESLONGCHAMPS, E., à Caen (Calvados).
Notes paléontologiques.

**3509** DEYROLLE, E., FILS, Paris, rue de la Monnaie, 19.
*Médaille de bronze, Paris 1855.*
Tableaux pour l'enseignement des sciences naturelles. — Collection de matières premières employées dans l'industrie, histoire naturelle commerciales.

**3510** DUMONT ET CHAPLAIN, Paris.
Les Céramiques de la Grèce propre.

**3511** DURAND ET PÉDONE, LAURIEL, Paris, rue Cujas, 9.
Ouvrages de droit, d'histoire, d'esthétique, d'archéologie, de philologie, de grammaire comparée et de philosophie, etc.

**3512** GAUME, FRÈRES, ET DUPREY, Paris, rue de l'Abbaye, 3.
Ouvrages pour l'enseignement de la Théologie Catholique.

**3513** GAUTHIER-VILLARS, Paris, Quai des Augustins, 55.

Collection d'ouvrages spéciaux pour l'enseignement supérieur des sciences mathématiques.

**3514** GUÉRIN, Paris, rue Bonaparte, 5.

Ouvrages pour l'enseignement supérieur des sciences naturelles, de l'art et de l'archéologie.

**3515** HACHETTE ET Cie, Paris, Boulevard Saint-Michel, 77.

Ouvrages composant un *cours supérieur de littérature et de sciences* — Dictionnaires.

**3516** HANSEN, CH., Paris, Quai Bourbon, 1.

Préparations microscopiques de zoologie et de botanique.

**3517** LADRANGE, Paris, rue Saint-André des Arts, 41.

Librairie philosophique.

**3518** LUCAS, CH., Paris, Boulevard Denain, 8.

Biographie universelle des Architectes célèbres.

**3519** MASSON, G., Paris, rue de l'École de Médecine, 17.

La Paléontologie française. — Ouvrages de physique, de chimie et d'histoire naturelle.

**3520** MOURIER, A., ET DELTOUR, au Ministère de l'Instruction publique, Paris.

Analyse des thèses de Doctorat ès-lettres et ès-sciences.

**3521** PERRIN, ANDRÉ.

Études préhistoriques sur la Savoie.

**3522** PICARD, ALPHONSE, Paris, rue Bonaparte, 82.
Bibliothèque de l'École des Chartes. Collection de documents historiques publiés par la société de l'École des Chartes.

**3523** RIVES, Paris, rue Saint-Séverin, 24.
Instruments en bois pour arpentage et dessin. — Modèles de géometrie, de mécanique et de cristallographie.

**3524** THORIN, E., Paris, rue de Médicis, 7.
Ouvrages spéciaux pour l'enseignement du droit, de la philosophie et de l'histoire.

---

## XXIII.

## ENSEIGNEMENT SUPÉRIEUR (PUBLICATIONS PÉRIODIQUES).

**3525** BAILLIÈRE, G., Paris, rue de l'École de Médecine, 17.
La Critique philosophique. — Revue des cours littéraires. — Revue des cours scientifiques.

**3526** *Revue bibliographique universelle*. Paris, rue du Bac, 75.

**3527** BLOT, Paris, rue du Cherche-Midi, 42.
L'Instruction publique.

**3528** DIDRON, Paris, rue Saint-Dominique, 23.
Annales archéologiques.

**3529** GAUTHIER. VILLARS, Paris, Quai des Augustins, 55.

Annales scientifiques de l'École Normale supérieure. — Bulletin astronomique de l'Observatoire de Paris. — Bulletin hebdomadaire de l'Association scientifique de France. — Bulletin mensuel météorologique de l'Association scientifique de France. — Bulletin des sciences mathématiques et astronomiques. — Bulletin de la société française de Photographie. — Comptes rendus hebdomadaires des séances de l'académie des sciences. — Journal des Actuaires français. — Journal de mathémathiques pures et appliquées. — Journal de physique théorique et appliquée. Nouvelles annales de mathématiques.

**3530** GUÉRIN, Paris, rue Bonaparte, 5.

Nouvelles archives du Muséum.

**3531** GUILLAUMIN, Paris, rue Richelieu, 14.

Journal des Économistes.

**3532** HACHETTE ET Cie, Paris, Boulevard Saint-Michel, 77.

L'année scientifique. — L'année géographique. — Le Tour du monde.

**3533** LITTRÉ ET WYSOUBOEF, Paris, rue de Seine, 16.

Philosophie positive.

**3534** MAISONNEUVE, Paris, Quai Voltaire, 15.

Revue de Linguistique.

**3535** DR. MARY DURAND, Paris, rue de Rivoli.

La Science pour tous.

**3536** MASSON, G. Paris, rue de l'École de Médicine, 17.

Annales de physique et chimie.
" des sciences naturelles.
" " " géologiques.
" médico-psychologiques.
" de Dermatologie.
Archives de physiologie.
Bulletin de l'Académie de Médecine.
" de la Société de chirurgie.
" " " " chimique.
Gazette hebdomadaire de médecine et de chirurgie.
Bulletin de la Société d'anthropologie. Revue des sciences médicales.

**3537** ABBÉ MOIGNO, Paris, rue Bernard Palissy, 9.
*Les Mondes*, revue hebdomadaire des sciences et de leurs applications.

**3538** ROBIN, CH., Germer Baillère, éditeur, Paris, rue de l'École de Médecine, 17.
Journal de l'anatomie et de la physiologie.

**3539** SANDOZ ET FISCHBACHER, Paris, rue de Seine, 33.
Revue chrétienne (revue théologique). — Revue du christianisme libéral (M. Martin Paschoud, directeur).

**3540** THORIN, éditeur, Paris, rue Médicis, 7.
Revue de legislation française et étrangère.

# XXIV.

## SOCIÉTÉS SAVANTES.

**3541** *Archives nationales à Paris*, Alfred Maury, Directeur-Général.

Publications faites par l'administration des archives nationales de France. Spécimens envoyés à l'Exposition Universelle de Vienne :

1° Fac-similé de Chartes et diplômes Mérovingiens et Carlovingiens sur papyrus et sur parchemin. 1 volume in-folio.

2° Spécimens des Fac-similé de 3 papyrus Mérovingiens (années 628, 653, 700) extraits de la Collection de papyrus des archives nationales.

3° Trésor des Chartes-Inventaires des Layettes par A. Teulet, J. Tardif et J. de Laborde. 2 volumes (ouvrage en cours de publication).

4° Monuments historiques. Inventaire rédigé par J. Tardif. 1 volume.

5° Parlement de Paris, Actes. Inventaire rédigé par E. Boutaric. 2 volumes.

6° Collection des sceaux. Inventaire rédigé par Douët-D'Arcq. 3 volumes.

7° Inventaire sommaire et tableau méthodique des fonds conservés aux archives nationales. 1° partie, régime antérieur à 1789.

**3542** *Société archéologique d'Orléans* (Loiret).

Mémoires.

**3543** *Société des sciences et arts à Orléans* (Loiret).

Mémoires.

**3544** *Société académique du Puy.*
Annales.

**3545** *Société de statistique, sciences et Arts des Deux-Sèvres, à Niort.*
Mémoires.

**3546** *Association pour les études grecques,* G. d'Eichthal, président, Paris, rue Neuve des Mathurins, 100.
Bulletins.

**3547** *Société géologique de France,* Paris, rue des Grands Augustins, 7.
Bulletin.

**3548** *Société météorologique de France.* Paris, rue de Grands Augustins, 7.
Annuaire.

**3549** *Société de géographie.* (Delagrave, éditeur), Paris.
Bulletin de la Société.

**3550** *Société de l'Histoire du protestantisme français,* Paris, Place Vendôme, 21, M. F. Schickler, président.
Bulletin, documents divers; tableau.

**3551** *Académie de Sainte-Croix d'Orléans.*
Lectures et mémoires.

**3552** *Société académique de Nantes.*
Annales.

**3553** *Académie de Stanislas, à Nancy.*
Mémoires.

**3554** *Académie de la val d'Isère, à Moutiers.*
Recueil des mémoires et documents.

**3555** *Société d'émulation de Montbéliard.*
Mémoires.

**3556** *Société de médecine de Marseille.*
Marseille médical; journal.

**3557** *Académie des sciences, belles-lettres et arts de Marseille.*
Mémoires.

**3558** *Société de statistique de Marseille.*
Répertoire des travaux de la Société.

**3559** *Société d'architecture, sciences et arts de la Sarthe,* au Mans.
Bulletin.

**3560** *Société académique de Mâcon* (Saône-et-Loire).
Annales et publication archéologiques de l'académie.

**3561** *Société linnéenne de Lyon.*
Annales.

**3562** *Société littéraire, historique et archéologique de Lyon* (Rhône).
Mémoires.

**3563** *Société des sciences industrielles de Lyon.*
Annales.

**3564** *Société académique d'architecture de Lyon.*
Annales.

**3565** *Société nationale d'éducation de Lyon.*
Annales.

**3566** *Société des sciences, de l'agriculture et des arts de Lille.*
Mémoires.

**3591** *Académie des sciences arts et belles-lettres de Caen.*
Mémoires.

**3592** *Société des antiquaires de Normandie,* à Caen.
Mémoires et publications.

**3593** *Société historique du Cher,* à Bourges.
Mémoires.

**3594** *Société d'émulation de l'Ain,* à Bourg.
Annales.

**3595** *Société littéraire, historique et archéologique du Département de l'Ain,* à Bourg.
Revue.

**3596** *Société académique de Boulogne sur Mer.*
Mémoires.

**3597** *Société des sciences et lettres de Loire-et-Cher,* à Blois.
Manuscrit publié par la société.

**3598** *Société d'émulation du Doubs.*
Mémoires.

**3599** *Académie des sciences, lettres et arts de Besançon* (Doubs).
Comptes rendus des séances publiques, mémoires pour servir à l'histoire de la province.

**3600** *Société académique de l'Oise,* à Beauvais.
Mémoires.

**3601** *Société des lettres et arts de Bar-le-Duc* (Meuse).
Mémoires.

**3602** *Société d'archéologie et de littérature d'Avranches.*
Glossaire extrait des mémoires de la société.

**3603** *Société des sciences de l'Yonne,* Auxerre.
Bulletin.

**3604** *Société éduenne à Autun.*
Mémoires. — Publications savantes.

**3605** *Société linnéenne de Maine-et-Loire,* à Angers.
Annales.

**3606** *Société académique de Maine-et-Loire,* à Angers.
Mémoires.

**3607** *Société nationale d'agriculture, sciences et arts d'Angers.*
Mémoires.

**3608** *Société savantes de Picardie.*
La Picardie.

**3609** *Académie des sciences, belles-lettres et arts d'Amiens,* (Somme).
Mémoires.

**3610** *Société des Antiquaires de Picardie,* à Amiens.
Mémoires. — Publications savantes.

**3611** *Académie des sciences et arts d'Aix* (Bouches-du-Rhône.)
Mémoires.

**3612** *Société d'agriculture et des arts d'Agen* (Tarn-et-Garonne).
Recueil de travaux de la société.

**3613** *Société d'émulation d'Abbeville* (Somme).
Mémoires.

**3614** *Société des sciences naturelles et historiques de l'Ardèche,* à Privas.
Bulletin.

**3615** *Académie de Reims.*
Travaux des dernières années.

**3616** *Société archéologique d'Ille-et-Vilaine*, à Rennes.
Bulletins et mémoires.

**3617** *Société des amis des sciences naturelles de Rouen* (Seine Inférieure).
Comptes-rendus des travaux de la société.

**3618** *Société libre d'émulation de la Seine Inférieure*, Rouen.
Bulletin des travaux de la société.

**3619** *Académie des sciences, belles-lettres et arts de Rouen.*
Précis analytique des travaux de la société.

**3620** *Société d'agriculture, industrie, sciences, arts et belles-lettres du département de la Loire* (Saint-Étienne).
Mémoires.

**3621** *Société des Antiquaires de la Morinie à Saint-Omer.*
Bulletin et mémoires.

**3622** *Société académique des sciences, arts, belles-lettres agriculture et industrie à Saint-Quentin.*
Travaux des dernières annés.

**3623** *Société des sciences historiques, naturelles de Semur* (Côte d'Or).
Bulletin.

**3624** *Comité archéologique de Senlis.*
Compte-rendu des mémoires; 1868.

**3625** *Société archéologique de Sens.*
Bulletin.

**3626** *Société archéologique de Soissons.*
Bulletin.

**3627** *Société académique des Hautes-Pyrénées*, à Tarbes.
Publication des dernières années.

**3628** *Société académique du Var.*
Bulletin.

**3629** *Sociétés d'agriculture, de la Haute-Garonne et de l'Ariège*, à Toulouse.
Journal d'Agriculture.

**3630** *Société d'histoire naturelle de Toulouse.*
Bulletin.

**3631** *Société archéologique du midi de la France;* établissement d'utilité publique à Toulouse.
Mémoires.

**3632** *Académie des sciences, inscription des belles-lettres de Toulouse.*
Mémoires.

**3633** *Académie des jeux Floraux*, à Toulouse.
Recueil des dernières années et revue médicale.

**3634** *Société de médecine, chirurgie et pharmacie*, à Toulouse.
Comptes-rendus des travaux de la société et revue médicale.

**3635** *Académie de législation de Toulouse.*
Recueil des dernières années.

**3636** *Société d'agriculture, sciences, arts et belles-lettres d'Indre-et-Loire*, à Tours.
Annales.

**3637** *Société d'archéologie et de statistique de la Drôme*, à Valence.
Bulletin.

**3638** *Société d'archéologie de Touraine.*
Bulletin.

**3639** *Société nationale d'agriculture, sciences et arts de Valenciennes* (Nord).

Revue littéraire, industrielle et artistique.

**3640** *Société archéologique scientifique et littéraire du Vendômois.*

Bulletins.

**3641** *Société des sciences morales des lettres et des arts de Seine-et-Oise,* à Versailles.

Mémoires.

**3642** *Société des sciences et des arts de Vitry-le-Français.*

Extrait des travaux de la société.

---

# XXV.

## SOCIÉTÉS OUVRIÈRES COOPÉRATIVES, ETC.

### (AMÉLIORATIONS SOCIALES.)

**3643** *Association polytechnique pour l'instruction gratuite des ouvriers.* Vice-Président : Comte Sérurier, Paris, rue d'Argenson, 1.

Rapports et statuts, tableaux des cours et conférences.

**3644** BIGNON, LOUIS, à Theneuille (Allier).

Mémoire sur les choses qui ont été créées à Theneuille pour la propagation de l'éducation du peuple, pour le développement de l'industrie

et de l'économie nationale et pour le bien-être intellectuel moral et matériel des classes ouvrières.

**3645** BIGNON, L., PÈRE ET FILS, à Theneuille (Allier).

*Médaille, Londres 1862; médaille d'or, Grand prix, Paris 1867; Chevalier de la Légion d'honneur.*

Contrat d'association règlant les rapports et les intérêts entre les propriétaires et les métayers; état comparatif du revenu. Résultat financier.

**3646** CANSON ET MONTGOLFIER, Vidalon-les-Annonay (Ardèche).

Statuts et documents, notice sur l'établissement.

**3647** CHAIX, A., ET C^ie^, rue Bergère, 20.

Documents et rapports sur leur école professionnelle de jeunes typographes (livrets, bulletins, règlements, plan des cours).

**3648** *Compagnie des Chemins de fer et du midi et du Canal de la Garonne,* Paris, Boulevard Haussmann, 45.

Institutions de bienfaisance créées en faveur des employés de la compagnie.

**3649** DORMOY, COMPAGNIE DU SOLEIL, ASSURANCES SUR LA VIE, Paris, rue de Chateaudun, 44.

*Médaille, Londres 1862; medaille de bronze, Paris 1867.*

Tarifs nouveaux, combinaisons nouvelles d'assurances sur la vie, matériel complet d'imprimés, affiches, livrets, instructions, etc.

**3650** GODCHAUX, Paris, rue de la Douane, 10.

Caisse de retraite et de participation pour les ouvriers.

**3651** GROULT, CAMILLE, Vitry sur Seine.

Enfant élevé par son salaire même.

**3652** MAZAROZ-RIBALIER, P., Paris, Boulevard Richard Lenoir, 100.

Ouvrage intitulé: La Revanche de la France par le travail.

**3653** *Le Crédit viager, compagnie d'assurances sur la vie,* Paris rue Richelieu, 92.

Notices sur les assurances sur la vie.

**3654** *Patronage des Enfants de l'ébénisterie.* Directeur: H. Lemoine, Paris, rue des Tournelles.

Société pour l'assistance paternelle aux enfants employés dans l'industrie de l'ameublement en général.

**3655** POUSSIELGUE, Paris, rue Cassette, 27.

Manuel des œuvres et institutions charitables (catholiques), de Paris.

**3656** ROBERT, CHARLES, Paris, rue de la Banque, 15.

Ouvrages relatifs à l'enseignement obligatoire et à l'éducation des adultes.

**3657** *Société d'assistence paternelle des enfants employés dans l'industrie des fleurs et de plumes,* Paris, Boulevard de Sébastopol.

**3658** *Société nationale d'encouragement au bien.* Président: Élie de Beaumont, Paris, rue Beaudant-Batignolles, 2.

**3659** *Société du travail* M. P. Schmidt, Président, à Paris, à la mairie du 11e arrondissement.

Intermédiaire gratuit entre patrons et employés. Statuts et rapports, circulaires, cadres et imprimés divers.

**3660** *Société protestante du travail,* Paris, rue d'Hauteville, 92.

Rapports, modèles, imprimés et notices.

**3661** *Société protestante de prévoyance et de secours mutuels de Paris.* Léon Say, Président, Paris, rue Saint-Honoré 108.

Comptes-rendus et livrets.

**3662** *Société de patronage pour les prisonniers libérés protestants,* Paris, Square National, 17 bis. M. Robin, secrétaire.

Rapport de 1872. Imprimés divers.

**3663** *Société biblique protestante de Paris.* Rue des Beaux-Arts, à Paris.

Historique de la société. Traductions de la Bible.

**3664** *Société biblique de France,* Paris, rue Labruyère. Président général: Chabaud Latour.

Publications et comptes-rendus. Éditions diverses de la Bible et Nouveau Testament.

Vienne. — Imprimerie I^le et R^le de la Cour et de l'État.

3 2044 014 703 557